

TABELA 1 - Preços Médios Pagos pela Agricultura, Cidade de São Paulo, Agosto a Novembro de 2007  
(em real) (continua)

Especificação	Unidade	Agosto	Setembro	Outubro	Novembro
<b>Fertilizantes e corretivos</b>					
Calcário dolomítico	tonelada	30,00	33,00	33,00	36,00
Cloreto de potássio	tonelada	1.128,09	1.146,09	1.157,76	1.158,61
Nitrocálcio	tonelada	800,00	800,00	800,00	780,00
Sulfato de amônia	tonelada	833,92	850,03	894,13	898,74
Superfosfato simples	tonelada	679,35	694,58	732,83	732,95
Termofosfato	tonelada	959,90	1.006,33	995,40	985,71
Uréia	tonelada	1.262,66	1.258,76	1.292,20	1.309,65
<b>Formulados</b>					
02-30-10	tonelada	1.107,51	1.108,51	1.106,41	1.082,03
03-15-15	tonelada	865,99	897,99	906,36	901,69
04-14-08	tonelada	813,58	851,08	885,73	895,28
04-20-20	tonelada	1.007,15	1.041,65	1.047,05	1.040,91
04-30-10	tonelada	1.079,61	1.113,94	1.138,74	1.126,43
04-30-16	tonelada	1.173,34	1.199,84	1.198,36	1.186,29
05-25-25	tonelada	1.166,32	1.201,82	1.205,26	1.198,12
10-10-10	tonelada	901,81	924,01	965,75	971,46
12-06-12	tonelada	795,09	816,59	871,48	884,34
14-07-28	tonelada	1.019,18	1.026,85	1.055,89	1.063,31
19-10-19	tonelada	1.034,96	1.058,96	1.089,63	1.107,37
20-05-20	tonelada	1.114,90	1.120,00	1.143,48	1.153,33
<b>Sementes</b>					
Algodão	kg	1,40	1,40	1,40	1,40
Amendoim	kg	3,00	3,00	4,00	4,00
Arroz	kg	1,05	1,05	1,05	1,05
Feijão	kg	2,50	2,50	2,50	2,50
Milho	kg	5,79	5,79	5,44	5,20
Soja	kg	1,30	1,30	1,30	1,30
Sorgo	kg	11,60	11,60	10,91	10,69
Tomate	kg	539,11	498,24	500,78	512,97
<b>Vacinas e medicamentos</b>					
Agrovet	cx.25 ampolas	309,38	309,38	303,13	303,13
Biocid	litro	47,40	47,40	47,40	47,40
Creolina	litro	23,38	23,38	22,63	22,63
Lepecid	300ml	6,04	6,04	5,99	5,99
Neguvon + assuntol	kg	134,88	136,13	136,63	136,63
Neguvon pó	500g	64,90	64,90	63,65	63,65
Pentabiótico veterinário	cx.25 frascos	223,13	220,63	220,63	220,63
Ripercol injetável	250ml	18,35	18,10	18,10	18,10
Stimovit + B12	500ml	13,35	13,81	13,81	13,81
Triatox	litro	46,71	46,95	46,95	46,95
Vacina contra aftosa	dose	1,43	1,40	1,40	1,49
Vacina contra carbúnculo sintomático	100ml	6,00	6,00	6,00	6,00

Fonte: Instituto de Economia Agrícola.

TABELA 1 - Preços Médios Pagos pela Agricultura, Cidade de São Paulo, Agosto a Novembro de 2007  
(em real) (continua)

Especificação	Unidade	Agosto	Setembro	Outubro	Novembro
<b>Máquinas, veículos e implementos</b>					
Arado de 3 discos de 26" fixo liso	unidade	4.687,00	4.687,00	4.687,00	4.687,00
Arado de 4 discos de 26" fixo liso	unidade	4.884,25	4.884,25	4.884,25	4.884,25
Caminhão Cargo 1317 diesel	unidade	110.000,00	110.000,00	115.000,00	115.000,00
Caminhão, F 4000, diesel	unidade	78.000,00	78.000,00	82.000,00	82.000,00
Caminhão Mercedes Benz 1315	unidade	126.250,00	126.250,00	126.250,00	126.250,00
Caminhão Mercedes Benz 3340 K	unidade	340.000,00	340.000,00	340.000,00	340.000,00
Caminhonete F 250, diesel, 6 cil. c/caçamba	unidade	86.313,00	86.313,00	86.313,00	86.313,00
Carreta 4t s/carroc., s/pneus, s/freio, c/mola	unidade	3.558,50	3.558,50	3.558,50	3.558,50
Colhedora JM 350 p/milho, acima de 40cv	unidade	23.297,00	23.297,00	23.297,00	23.297,00
Colhedora MF 3640 p/grão, s/plataforma, c/cilindro batedor de alta inércia	unidade	328.472,00	328.472,00	328.472,00	328.472,00
Colhedora MF 5650 p/grão, s/plataforma, c/cilindro batedor de alta inércia	unidade	354.768,00	354.768,00	354.768,00	354.768,00
Conjunto de pulverizador mecanizado (jatão super 600)	unidade	22.107,00	22.107,00	22.107,00	22.107,00
Cultivador de 9 enxadas	unidade	2.953,75	2.953,75	2.953,75	2.953,75
Grade de 24 discos de 18"	unidade	4.320,75	4.320,75	4.320,75	4.320,75
Grade de 28 discos de 18"	unidade	5.122,00	5.122,00	5.122,00	5.122,00
Motor elétrico 3cv, trifásico, 4 pólos blindado	unidade	432,00	432,00	432,00	432,00
Pivô central	hectare	5.275,00	5.275,00	5.275,00	5.275,00
Plaina traseira	unidade	2.392,75	2.392,75	2.392,75	2.392,75
Plantadora adubadora hidráulica de 3 linhas c/ cabeçalho de 2.650mm	unidade	9.910,59	9.910,59	9.910,59	9.910,59
Plantadora de 8 linhas	unidade	30.610,63	30.610,63	30.610,63	30.610,63
Pulverizador costal, 20 litros	unidade	199,24	202,51	202,55	200,08
Recolhedora de feijão JM 35	unidade	42.655,71	42.655,71	42.655,71	42.655,71
Secador de café, tipo 3	unidade	35.000,00	35.000,00	35.000,00	35.000,00
Semeadora adubadora c/ discos duplos de 17 linhas	unidade	30.894,29	30.894,29	30.894,29	30.894,29
Trator de roda acima de 100cv	unidade	139.690,25	139.690,25	139.690,25	139.690,25
Trator de roda 50cv	unidade	73.879,50	73.879,50	73.879,50	73.879,50
Trator de roda 60 a 70cv	unidade	84.435,50	84.435,50	84.435,50	84.435,50
Trator de roda 70 a 80cv	unidade	91.382,75	91.382,75	91.382,75	91.382,75
Trator de roda 80 a 90cv	unidade	112.847,25	112.847,25	112.847,25	112.847,25
<b>Peças de reposição</b>					
Bico de pato c/asa, 18"	unidade	65,00	65,00	65,00	65,00
Disco de arado, liso, 26"	unidade	170,00	170,00	170,00	170,00
Pneu de caminhão, 825x20, 12 lonas	unidade	524,00	538,43	538,43	546,93
Pneu de caminhão, 900x20, 14 lonas	unidade	571,00	574,09	556,52	549,66
<b>Combustíveis e lubrificantes</b>					
Álcool hidratado	litro	1,15	1,14	1,13	1,18
Gasolina comum	litro	2,44	2,44	2,44	2,44
Graxa	kg	9,66	9,66	9,66	9,66
Óleo diesel	litro	1,93	1,93	1,93	1,93
Óleo lubrificante	litro	9,77	9,77	9,77	9,77

Fonte: Instituto de Economia Agrícola.

TABELA 1 - Preços Médios Pagos pela Agricultura, Cidade de São Paulo, Agosto a Novembro de 2007  
(em real) (continua)

Especificação	Unidade	Agosto	Setembro	Outubro	Novembro
<b>Defensivos</b>					
Acaricidas					
Kelthane 480	1,5 litro	46,85	46,85	46,85	46,85
Omite 720 CE	litro	36,00	36,00	36,00	31,50
Sipcatin 500 SC	litro	87,79	84,74	84,74	83,77
Formicidas					
Mirex - S	1/2kg	4,17	4,37	4,17	3,95
Fungicidas					
Bayfidan CE	litro	82,20	83,55	83,04	83,52
Cercobin 700 PM	5kg	227,62	226,91	219,05	219,05
Dithane NT	kg	18,18	17,82	17,82	18,41
Manzate 800	cx.25kg	405,74	405,74	378,36	389,25
Oxicloreto de cobre 50%	kg	22,30	22,30	22,28	22,28
Tilt	litro	116,70	114,42	114,42	114,82
Herbicidas					
Karmex 500 SC	5 litros	117,30	115,98	115,98	110,45
Primestra Gold	5 litros	120,69	120,69	117,68	112,88
Roundup Original	5 litros	88,02	88,02	87,85	88,76
Scepter 70 DG	200g	51,56	51,56	51,56	51,56
Tordon	20 litros	1.018,85	1.088,78	1.078,06	1.011,67
Trifluralina	5 litros	77,89	77,89	77,89	75,76
Inseticidas					
Decis 25 CE	litro	54,52	53,74	53,20	52,57
Folisuper 600	litro	23,39	23,39	22,06	22,93
Furadan 50 G	litro	65,84	67,28	66,95	66,95
Lorsban 480 BR	litro	28,59	27,99	27,99	27,85
Piredan	10kg	53,31	53,28	53,28	...
Pounce 384 CE	litro	51,54	51,20	51,20	50,97
Triona	20 litros	81,86	81,86	80,14	92,44
Material de construção					
Areia lavada	m <sup>3</sup>	52,36	54,86	55,70	56,50
Caibro de peroba (5x6cm, base 4,40m até 4m)	m <sup>3</sup>	2.191,14	2.498,82	2.498,82	2.498,82
Cal virgem	sc.20kg	5,29	5,29	5,29	5,59
Cimento Portland	sc.50kg	13,15	13,53	13,84	14,42
Fio de cobre, isolamento termoplástica para 70gC, 750V (6,00mm)	rolo 100m	197,00	193,00	200,00	205,00
Folha de porta interna, lisa 35mm de espessura	unidade	68,80	68,64	67,29	67,29
Telha francesa de cerâmica (fosca)	mil	880,00	871,83	930,98	984,11
Tijolo comum	mil	177,86	181,29	182,86	192,86
Tubo galvanizado p/água, ¾", c/costura 26,9mm	metro	15,72	16,49	18,84	18,84
Embalagem					
Saco novo para arroz em casca (60kg)	unidade	2,50	2,50	2,50	2,50
Saco novo para batata (60kg)	unidade	1,56	1,56	1,56	1,56
Saco novo para exportação de café (60kg)	unidade	2,90	2,90	2,90	2,90

Fonte: Instituto de Economia Agrícola.

TABELA 1 - Preços Médios Pagos pela Agricultura, Cidade de São Paulo, Agosto a Novembro de 2007  
(em real) (conclusão)

Especificação	Unidade	Agosto	Setembro	Outubro	Novembro
<b>Alimentos para Animais</b>					
Farelinho de trigo	kg	0,37	0,42	0,46	0,49
Farelo de algodão 28%	kg	0,36	0,45	0,48	0,49
Farelo de arroz cru	kg	0,35	0,35	0,38	0,40
Farelo de soja 46%	kg	0,55	0,65	0,71	0,72
Farinha de osso calcinada	kg	1,80	1,80	1,80	1,80
Refinasil	kg	0,33	0,44	0,41	0,38
Sal comum grosso	kg	0,43	0,43	0,43	0,43
Sal mineral	kg	6,39	6,35	6,35	6,35
Uréia pecuária	kg	1,92	1,75	1,92	2,16
<b>Ração para ave</b>					
Corte crescimento	kg	1,16	1,24	1,27	1,33
Corte inicial	kg	1,22	1,30	1,30	1,37
Postura crescimento	kg	1,04	1,04	1,04	1,04
Postura (gaiola)	kg	1,01	1,05	1,11	1,09
<b>Ração para bovino</b>					
Inicial	kg	0,89	0,94	0,94	0,98
Lactação	kg	0,80	0,84	0,84	0,92
Novilha e vaca seca	kg	0,80	0,85	0,85	0,88
Reprodução	kg	1,03	1,09	1,09	1,14
<b>Ração para suíno</b>					
Crescimento	kg	0,90	0,98	0,98	0,98
Engorda, acabamento, terminação e final	kg	0,99	1,06	1,07	1,11
Inicial	kg	1,20	1,29	1,29	1,35
Lactação	kg	1,04	1,12	1,12	1,17
Reprodução	kg	1,19	1,26	1,26	1,37
<b>Concentrado para ave</b>					
Corte crescimento	kg	1,24	1,35	1,35	1,35
Corte final	kg	1,24	1,35	1,35	1,35
Corte inicial	kg	1,29	1,40	1,40	1,40
Postura crescimento	kg	0,97	1,02	1,02	1,02
<b>Concentrado para suíno</b>					
Engorda	kg	1,11	1,21	1,21	1,21
Reprodução	kg	1,03	1,12	1,12	1,12

Fonte: Instituto de Economia Agrícola.

TABELA 2 - Preços Médios Mensais Recebidos pelos Agricultores no Estado de São Paulo, Agosto a Novembro de 2007

(em real)

Produto	Unidade	Agosto	Setembro	Outubro	Novembro
Algodão em caroço	15kg	14,37	14,26	14,17	14,05
Algodão em pluma	15kg	40,00	40,84	40,78	41,06
Amendoim em casca	sc.25kg	29,38	30,13	31,33	32,29
Arroz em casca	sc.60kg	28,34	30,23	30,62	30,00
Banana nanica	cx.20kg	9,90	11,10	9,89	8,94
Batata	sc.50kg	32,94	32,69	41,12	52,69
Bezerro	unidade	366,53	361,33	365,36	383,21
Boi gordo	15kg	62,10	60,41	61,12	67,47
Boi magro	unidade	658,69	636,47	645,42	677,92
Borracha (coágulo)	kg	1,84	1,84	1,90	1,86
Burro domado	unidade	1.202,38	1.223,26	1.243,88	1.281,91
Café benef. cereja descascado	sc.60kg	261,47	261,38	259,09	249,85
Café benef. secagem natural	60kg	231,20	235,70	242,52	233,62
Café em coco	sc.40kg	70,90	72,64	73,12	71,73
Café em coco renda	kg de renda	3,44	3,51	3,60	3,52
Cana-de-açúcar	t	31,76	31,04	30,48	29,87
Casulo	kg	6,74	5,87	5,94	6,16
Cebola	kg	0,63	0,65	0,66	0,71
Feijão	sc.60kg	85,25	91,85	119,98	156,85
Frango para corte	kg	1,60	1,62	1,61	1,55
Garrote	unidade	518,86	522,05	527,20	556,49
Laranja para indústria	cx.40,8kg	9,97	9,08	9,51	10,52
Laranja para mesa	cx.40,8kg	12,77	12,05	13,00	13,80
Leitão de recria	kg	3,49	3,59	3,78	3,90
Leite A	litro	1,04	1,03	1,09	1,00
Leite tipo B	litro	0,77	0,80	0,77	0,73
Leite tipo C	litro	0,69	0,71	0,70	0,65
Mamona	kg	1,05	1,13	1,17	1,40
Mandioca para indústria	t	102,19	107,80	117,39	131,77
Mandioca para mesa	cx.23kg	7,39	7,67	9,02	10,19
Mel de abelha	kg	10,89	10,21	10,56	10,98
Milho	sc.60kg	18,79	22,27	24,04	27,40
Novilha	unidade	478,06	467,81	484,44	498,03
Ovos de codorna	cx.50dz.	22,40	22,71	22,56	23,00
Ovos tipo extra	cx.30dz.	41,05	38,54	38,36	37,74
Ovos tipo grande	cx.30dz.	39,74	36,97	36,57	36,61
Ovos tipo médio	cx.30dz.	37,77	35,66	34,67	34,49
Ovos tipo pequeno	cx.30dz.	34,71	32,38	31,89	30,22
Poedeira descarte leve	kg	0,56	0,51	0,51	0,50
Poedeira descarte pesada	kg	0,72	0,64	0,63	0,63
Soja	sc.60kg	30,08	32,67	35,50	37,15
Sorgo	sc.60kg	14,99	16,95	18,83	19,57
Suíno para abate	15kg	39,61	41,25	44,40	46,17
Tangerina	cx.40,8	11,43	15,60	15,00	16,86
Tomate para indústria	kg	0,26	0,24	0,26	0,21
Tomate para mesa	cx.25kg	21,53	20,64	25,08	13,33
Touro	unidade	1.510,43	1.554,51	1.560,45	1.608,47
Trigo	sc.60kg	30,22	34,33	34,66	33,33
Triticale	sc.60kg	23,40	26,60	28,40	27,27
Vaca de criar	unidade	708,72	695,83	708,29	730,12
Vaca gorda	15kg	54,35	53,95	55,22	60,82
Vaca leiteira acima de 20 l/dia	unidade	2.478,23	2.447,24	2.423,73	2.476,08
Vaca leiteira até 5 l/dia	unidade	838,77	839,44	834,31	855,80
Vaca leiteira de 10 a 20 l/dia	unidade	1.855,70	1.829,73	1.802,21	1.803,53
Vaca leiteira de 5 a 10 l/dia	unidade	1.218,64	1.212,58	1.201,36	1.224,23
Vaca magra	unidade	488,12	486,99	494,31	523,60

Fonte: Instituto de Economia Agrícola e Coordenadoria de Assistência Técnica Integral.

TABELA 3 - Preços Médios Mensais Recebidos pelos Agricultores, segundo os Escritórios de Desenvolvimento Rural, Estado de São Paulo, Novembro de 2007<sup>1</sup>

(em real)					
(continua)					
Produto	Andradina	Araçatuba	Araraquara	Assis	Avaré
Algodão em caroço	...	...	...	...	...
Algodão em pluma	...	...	...	...	...
Amendoim em casca	...	...	...	...	...
Arroz em casca	...	...	...	...	30,00
Banana nanica	7,50	...	...	...	...
Batata	...	...	...	...	...
Bezerro	457,50	436,00	470,00	493,33	426,67
Boi gordo	69,38	70,00	70,50	68,50	67,75
Boi magro	768,75	712,00	...	786,67	616,67
Borracha (coágulo)	...	...	...	...	...
Burro domado	1.500,00	1.500,00	...	1.200,00	...
Café benef. cereja descascado	...	...	...	...	265,00
Café benef. secagem natural	230,00	239,70	...	235,00	246,67
Café em coco	69,70	75,47	...	71,00	69,67
Café em coco renda	2,20	3,29	...	3,55	3,60
Cana-de-açúcar	30,76	29,52	...	...	28,50
Casulo	...	8,00	...	...	...
Cebola	0,85	...	...	...	0,40
Feijão	120,00	143,00	...	200,00	181,67
Frango para corte	...	...	1,60	...	...
Garrote	645,00	646,00	...	630,00	570,00
Laranja para indústria	9,80	...	11,88	...	...
Laranja para mesa	...	...	...	...	14,50
Leitão de recria	3,00	3,83	...	3,50	3,73
Leite tipo A	...	...	...	...	...
Leite tipo B	0,75	0,60	...	0,63	...
Leite tipo C	0,71	0,62	0,60	0,63	0,65
Mamona	...	...	...	...	...
Mandioca para indústria	...	...	...	135,00	...
Mandioca para mesa	8,20	...	...	...	10,00
Mel de abelha	...	12,00	...	...	...
Milho	27,75	26,33	28,00	27,00	29,25
Novilha	590,00	576,00	...	630,00	525,00
Ovos de codorna	...	...	...	...	...
Ovos tipo extra	37,00	38,70	...	...	36,00
Ovos tipo grande	36,00	41,85	...	...	35,00
Ovos tipo médio	34,00	37,10	...	...	35,50
Ovos tipo pequeno	29,00	28,00	...	...	29,00
Poedeira descarte leve	...	...	...	...	...
Poedeira descarte pesada	...	...	...	...	...
Soja	36,50	37,33	...	39,00	35,25
Sorgo	...	20,00	...	18,00	20,00
Suíno para abate	46,50	49,00	48,00	45,33	44,75
Tangerina	...	...	...	...	...
Tomate para indústria	...	...	...	...	...
Tomate para mesa	...	...	...	...	12,00
Touro	1.550,00	1.700,00	...	1.766,67	1.950,00
Trigo	...	...	...	33,70	35,00
Triticale	...	...	...	...	27,00
Vaca de criar	828,25	800,00	...	875,00	700,00
Vaca gorda	63,25	62,75	...	60,67	61,33
Vaca leiteira acima de 20 l/dia	2.900,00	2.480,00	...	2.500,00	2.233,33
Vaca leiteira até 5 l/dia	998,75	875,00	...	1.000,00	750,00
Vaca leiteira de 10 a 20 l/dia	1.983,33	1.760,00	...	1.750,00	1.666,67
Vaca leiteira de 5 a 10 l/dia	1.367,50	1.120,00	...	1.400,00	1.112,50
Vaca magra	510,00	570,00	...	566,67	600,00

<sup>1</sup>As unidades para cada produto desta tabela são as mesmas da tabela 2.

Fonte: Instituto de Economia Agrícola e Coordenadoria de Assistência Técnica Integral.

TABELA 3 - Preços Médios Mensais Recebidos pelos Agricultores, segundo os Escritórios de Desenvolvimento Rural, Estado de São Paulo, Novembro de 2007

(em real) (continua)

Produto	Barretos	Bauru	Botucatu	Bragança Paulista	Campinas
Algodão em caroço	...	13,70	...	...	...
Algodão em pluma	37,00	37,70	...	...	...
Amendoim em casca	...	...	...	...	...
Arroz em casca	30,00	...	...	...	...
Banana nanica	...	...	...	12,00	...
Batata	...	...	...	62,33	...
Bezerro	351,43	445,00	383,33	400,00	350,00
Boi gordo	66,57	69,00	67,30	64,60	67,33
Boi magro	665,50	750,00	703,33	641,67	720,00
Borracha (coágulo)	1,73	...	...	...	...
Burro domado	1.350,00	1.000,00	...	1.360,00	...
Café benef. cereja descascado	...	...	...	235,00	255,00
Café benef. secagem natural	255,00	242,67	...	232,50	...
Café em coco	70,00	73,67	...	84,00	...
Café em coco renda	3,75	3,90	...	...	...
Cana-de-açúcar	30,93	29,67	30,00	...	...
Casulo	...	5,00	...	...	...
Cebola	...	...	...	...	...
Feijão	150,00	...	...	161,20	180,00
Frango para corte	1,64	1,50	1,55	1,68	...
Garrote	498,33	613,33	500,00	568,33	580,00
Laranja para indústria	9,45	12,50	9,00	...	...
Laranja para mesa	11,83	17,00	13,00	...	...
Leitão de recria	3,55	4,00	3,50	3,83	5,00
Leite tipo A	...	...	...	...	...
Leite tipo B	0,70	...	...	0,83	0,65
Leite tipo C	0,63	0,68	0,68	0,71	0,55
Mamona	...	...	...	...	...
Mandioca para indústria	...	...	...	...	...
Mandioca para mesa	12,00	8,00	7,50	...	...
Mel de abelha	...	11,00	...	10,33	...
Milho	26,00	25,67	28,00	28,00	29,75
Novilha	455,00	605,00	465,00	525,00	490,00
Ovos de codorna	19,00	...	...	25,00	...
Ovos tipo extra	34,00	...	...	40,00	...
Ovos tipo grande	33,00	...	...	39,00	...
Ovos tipo médio	30,00	...	...	38,00	...
Ovos tipo pequeno	...	...	...	32,00	...
Poedeira descarte leve	0,35	0,80	...	...	...
Poedeira descarte pesada	...	...	...	...	...
Soja	36,23	38,00	42,00	...	...
Sorgo	19,87	...	...	...	...
Suíno para abate	47,75	50,00	44,00	46,00	...
Tangerina	...	...	...	...	...
Tomate para indústria	...	...	...	...	...
Tomate para mesa	...	...	...	...	15,00
Touro	1.600,00	1.726,67	1.700,00	1.480,00	1.700,00
Trigo	...	...	...	...	...
Triticale	...	...	...	...	...
Vaca de criar	688,33	800,00	700,00	737,50	650,00
Vaca gorda	60,67	63,33	57,50	56,75	56,00
Vaca leiteira acima de 20 l/dia	2.575,00	1.800,00	3.000,00	2.520,00	2.600,00
Vaca leiteira até 5 l/dia	716,67	995,00	950,00	876,67	800,00
Vaca leiteira de 10 a 20 l/dia	1.683,33	1.983,33	1.850,00	1.928,57	2.200,00
Vaca leiteira de 5 a 10 l/dia	1.066,67	1.383,33	1.283,33	1.357,14	1.200,00
Vaca magra	478,33	600,00	543,33	498,33	550,00

Fonte: Instituto de Economia Agrícola e Coordenadoria de Assistência Técnica Integral.

TABELA 3 - Preços Médios Mensais Recebidos pelos Agricultores, segundo os Escritórios de Desenvolvimento Rural, Estado de São Paulo, Novembro de 2007

(em real)

(continua)

Produto	Catanduva	Dracena	Fernandópolis	Franca	General Salgado
Algodão em caroço	12,87	16,00	...	...	15,33
Algodão em pluma	41,40	45,00	48,00	...	43,50
Amendoim em casca	31,25	32,00	33,00	...	...
Arroz em casca	29,38	...	...	...	30,00
Banana nanica	11,00	...	...	...	10,00
Batata	48,00	...	38,00	...	...
Bezerro	386,14	373,33	355,00	290,00	316,67
Boi gordo	68,29	69,67	68,50	68,50	67,00
Boi magro	650,00	693,33	650,00	680,00	643,33
Borracha (coágulo)	1,79	2,00	...	...	1,83
Burro domado	1.333,33	...	...	...	1.500,00
Café benef. cereja descascado	244,50	...	264,00	250,00	...
Café benef. secagem natural	231,50	204,00	234,00	240,00	200,00
Café em coco	71,60	64,33	72,00	80,00	79,67
Café em coco renda	3,55	3,40	...	4,00	3,50
Cana-de-açúcar	29,63	32,00	30,00	30,50	25,00
Casulo	...	...	...	...	...
Cebola	0,55	...	...	...	...
Feijão	143,67	160,00	...	...	150,00
Frango para corte	1,46	...	1,10	...	1,50
Garrote	578,57	560,00	480,00	555,00	526,67
Laranja para indústria	10,74	...	15,00	...	9,00
Laranja para mesa	13,68	...	...	...	12,00
Leitão de recria	4,14	4,00	...	...	3,33
Leite tipo A	...	...	1,10	...	...
Leite tipo B	0,80	0,65	...	...	...
Leite tipo C	0,65	0,61	0,78	0,71	0,67
Mamona	1,40	...	...	...	...
Mandioca para indústria	125,00	...	...	...	...
Mandioca para mesa	10,17	...	...	...	...
Mel de abelha	11,20	8,00	14,00	10,00	12,50
Milho	27,86	25,00	29,50	...	25,67
Novilha	481,43	516,67	570,00	565,00	416,67
Ovos de codorna	25,00	...	...	...	...
Ovos tipo extra	37,48	...	45,00	...	...
Ovos tipo grande	35,98	...	...	...	...
Ovos tipo médio	34,68	...	...	...	...
Ovos tipo pequeno	31,63	...	...	...	...
Poedeira descarte leve	0,55	...	...	...	...
Poedeira descarte pesada	0,80	...	...	...	...
Soja	35,24	...	...	...	38,00
Sorgo	...	...	21,50	...	17,00
Suíno para abate	44,22	48,00	43,00	46,50	43,33
Tangerina	16,00	20,00	15,00	...	...
Tomate para indústria	0,23	...	...	...	...
Tomate para mesa	12,00	...	...	...	...
Touro	1.600,00	1.433,33	1.300,00	1.250,00	1.516,67
Trigo	31,44	...	...	...	...
Triticale	25,80	...	...	...	...
Vaca de criar	728,57	750,00	955,00	650,00	633,33
Vaca gorda	62,71	62,00	59,50	57,00	58,67
Vaca leiteira acima de 20 l/dia	2.566,67	2.733,33	2.155,00	3.000,00	2.250,00
Vaca leiteira até 5 l/dia	878,57	816,67	780,00	650,00	675,00
Vaca leiteira de 10 a 20 l/dia	1.993,33	1.933,33	1.555,00	1.650,00	1.700,00
Vaca leiteira de 5 a 10 l/dia	1.171,43	1.200,00	1.255,00	950,00	1.033,33
Vaca magra	527,14	506,67	390,00	525,00	440,00

Fonte: Instituto de Economia Agrícola e Coordenadoria de Assistência Técnica Integral.



TABELA 3 - Preços Médios Mensais Recebidos pelos Agricultores, segundo os Escritórios de Desenvolvimento Rural, Estado de São Paulo, Novembro de 2007

(em real)

(continua)

Produto	Guaratinguetá	Itapetininga	Itapeva	Jaboticabal	Jales
Algodão em caroço	...	...	...	...	...
Algodão em pluma	...	...	...	...	...
Amendoim em casca	...	...	...	31,00	...
Arroz em casca	30,00	31,00	27,50	...	...
Banana nanica	8,00	...	8,00	...	8,00
Batata	...	52,50	56,67	...	...
Bezerro	366,67	375,00	388,33	356,25	450,00
Boi gordo	66,00	65,33	66,33	68,77	70,00
Boi magro	550,00	685,00	700,00	727,50	...
Borracha (coágulo)	...	...	...	...	2,00
Burro domado	1.000,00	1.000,00	1.200,00	1.466,67	...
Café benef. cereja descascado	...	...	...	...	...
Café benef. secagem natural	...	...	...	...	240,00
Café em coco	...	...	80,00	60,00	60,00
Café em coco renda	...	...	...	3,00	4,00
Cana-de-açúcar	...	35,00	...	29,31	...
Casulo	...	...	7,00	...	...
Cebola	1,00	0,45	0,73	...	...
Feijão	150,00	150,00	157,50	...	...
Frango para corte	...	1,50	1,50	...	...
Garrote	508,33	562,50	543,33	505,00	650,00
Laranja para indústria	...	...	15,00	11,00	9,50
Laranja para mesa	...	...	12,50	13,58	16,00
Leitão de recria	3,50	3,33	5,00	4,33	4,00
Leite tipo A	...	...	...	...	...
Leite tipo B	0,73	...	...	...	...
Leite tipo C	0,68	0,62	0,66	0,72	0,55
Mamona	...	...	...	...	...
Mandioca para indústria	...	...	130,00	...	...
Mandioca para mesa	15,00	...	8,00	9,33	...
Mel de abelha	...	...	9,50	...	...
Milho	28,00	28,75	26,75	25,80	27,00
Novilha	466,67	440,00	435,00	445,00	...
Ovos de codorna	...	...	...	...	...
Ovos tipo extra	...	...	...	...	...
Ovos tipo grande	...	...	...	...	...
Ovos tipo médio	...	36,00	...	...	...
Ovos tipo pequeno	...	...	...	...	...
Poedeira descarte leve	...	...	...	...	...
Poedeira descarte pesada	...	...	...	...	...
Soja	...	...	37,00	36,00	...
Sorgo	...	...	21,00	19,00	...
Suíno para abate	51,00	42,50	49,50	48,25	52,00
Tangerina	...	...	...	15,00	...
Tomate para indústria	...	...	0,20	0,25	...
Tomate para mesa	...	...	14,25	12,50	...
Touro	1.333,33	1.975,00	2.000,00	1.633,33	1.700,00
Trigo	...	33,00	33,00	...	...
Triticale	...	28,00	30,00	...	...
Vaca de criar	600,00	700,00	762,50	670,00	900,00
Vaca gorda	60,00	57,33	60,00	62,79	63,00
Vaca leiteira acima de 20 l/dia	2.000,00	2.625,00	2.400,00	...	2.000,00
Vaca leiteira até 5 l/dia	700,00	750,00	925,00	975,00	1.000,00
Vaca leiteira de 10 a 20 l/dia	1.500,00	1.750,00	2.125,00	1.825,00	1.500,00
Vaca leiteira de 5 a 10 l/dia	1.200,00	1.075,00	1.350,00	1.233,33	1.200,00
Vaca magra	462,50	487,50	583,33	467,50	...

Fonte: Instituto de Economia Agrícola e Coordenadoria de Assistência Técnica Integral.

TABELA 3 - Preços Médios Mensais Recebidos pelos Agricultores, segundo os Escritórios de Desenvolvimento Rural, Estado de São Paulo, Novembro de 2007

(em real)

(continua)

Produto	Jaú	Limeira	Lins	Marília	Mogi das Cruzes
Algodão em caroço	...	13,00	...	...	...
Algodão em pluma	...	38,50	...	...	...
Amendoim em casca	...	...	...	...	...
Arroz em casca	32,00	37,00	32,00	...	...
Banana nanica	...	...	...	...	...
Batata	...	...	...	...	...
Bezerro	450,00	320,00	418,33	385,00	280,00
Boi gordo	68,67	65,33	65,80	66,67	...
Boi magro	660,00	650,00	746,00	615,00	...
Borracha (coágulo)	...	...	1,70	...	...
Burro domado	1.000,00	...	1.100,00	...	...
Café benef. cereja descascado	...	...	240,00	...	...
Café benef. secagem natural	230,00	260,00	213,33	231,67	...
Café em coco	73,00	...	66,67	67,00	...
Café em coco renda	3,45	...	3,33	3,35	...
Cana-de-açúcar	31,76	29,51	27,33	...	...
Casulo	5,60	...	...	7,00	...
Cebola	...	...	...	...	...
Feijão	155,00	145,00	140,00	...	...
Frango para corte	1,75	...	1,60	...	...
Garrote	550,00	525,00	607,50	475,00	...
Laranja para indústria	8,80	8,17	9,57	...	...
Laranja para mesa	...	13,90	14,00	15,00	...
Leitão de recria	...	4,50	4,40	...	...
Leite tipo A	...	...	...	...	...
Leite tipo B	0,70	0,70	0,78	...	...
Leite tipo C	0,62	0,59	0,70	0,63	...
Mamona	...	...	...	...	...
Mandioca para indústria	130,00	...	...	145,00	...
Mandioca para mesa	...	...	...	...	...
Mel de abelha	...	8,00	12,00	...	...
Milho	29,50	21,00	26,63	26,50	...
Novilha	490,00	495,00	495,00	450,00	...
Ovos de codorna	...	...	...	...	...
Ovos tipo extra	...	39,00	38,35	34,50	...
Ovos tipo grande	...	38,00	37,35	33,50	...
Ovos tipo médio	...	35,50	35,60	31,00	...
Ovos tipo pequeno	...	32,00	26,00	26,00	...
Poedeira descarte leve	...	...	0,40	0,35	...
Poedeira descarte pesada	...	...	0,60	0,45	...
Soja	...	...	35,00	...	...
Sorgo	...	...	...	...	...
Suíno para abate	47,50	...	44,33	...	52,50
Tangerina	...	...	...	...	...
Tomate para indústria	...	...	0,14	...	...
Tomate para mesa	...	...	12,00	...	...
Touro	1.250,00	1.433,33	1.666,67	1.200,00	1.200,00
Trigo	...	...	...	...	...
Triticale	...	...	...	...	...
Vaca de criar	695,00	700,00	700,00	750,00	600,00
Vaca gorda	65,00	58,50	62,00	61,33	...
Vaca leiteira acima de 20 l/dia	3.000,00	2.000,00	3.000,00	2.800,00	2.500,00
Vaca leiteira até 5 l/dia	900,00	775,00	837,50	800,00	800,00
Vaca leiteira de 10 a 20 l/dia	...	1.250,00	1.900,00	2.000,00	1.700,00
Vaca leiteira de 5 a 10 l/dia	1.150,00	975,00	1.300,00	1.000,00	1.200,00
Vaca magra	580,00	490,00	545,00	600,00	...

Fonte: Instituto de Economia Agrícola e Coordenadoria de Assistência Técnica Integral.

TABELA 3 - Preços Médios Mensais Recebidos pelos Agricultores, segundo os Escritórios de Desenvolvimento Rural, Estado de São Paulo, Novembro de 2007

(em real) (continua)

Produto	Mogi-Mirim	Orlândia	Ourinhos	Pindamonhangaba	Piracicaba
Algodão em caroço	...	...	13,00	...	...
Algodão em pluma	41,00	...	...	...	...
Amendoim em casca	...	...	...	...	...
Arroz em casca	33,00	...	29,00	30,00	...
Banana nanica	...	...	...	...	...
Batata	...	...	52,00	...	50,00
Bezerro	333,33	360,00	420,00	260,00	...
Boi gordo	67,67	70,00	68,25	60,00	69,00
Boi magro	625,00	650,00	722,50	565,00	...
Borracha (coágulo)	...	...	...	...	...
Burro domado	...	1.000,00	1.175,00	900,00	...
Café benef. cereja descascado	...	...	240,00	...	...
Café benef. secagem natural	228,00	...	231,67	...	...
Café em coco	76,00	...	66,40	...	...
Café em coco renda	3,80	...	3,53	...	...
Cana-de-açúcar	29,61	...	28,62	...	32,42
Casulo	...	...	...	...	...
Cebola	...	...	...	1,00	0,70
Feijão	...	160,00	167,50	146,67	...
Frango para corte	1,62	1,50	1,50	...	1,60
Garrote	611,67	450,00	592,50	425,00	...
Laranja para indústria	10,50	...	...	...	...
Laranja para mesa	13,75	...	...	...	...
Leitão de recria	4,85	3,00	3,20	4,00	5,00
Leite tipo A	...	...	...	...	...
Leite tipo B	...	0,79	...	0,81	...
Leite tipo C	0,70	0,73	0,71	0,72	0,70
Mamona	...	...	...	...	...
Mandioca para indústria	129,28	...	120,00	...	125,00
Mandioca para mesa	11,17	...	...	...	...
Mel de abelha	8,75	...	13,00	...	...
Milho	27,75	24,25	28,75	27,67	30,00
Novilha	480,00	500,00	527,50	410,00	...
Ovos de codorna	...	...	...	...	...
Ovos tipo extra	37,50	...	...	...	...
Ovos tipo grande	36,50	...	...	...	...
Ovos tipo médio	34,50	...	...	...	30,00
Ovos tipo pequeno	31,50	...	...	...	...
Poedeira descarte leve	...	...	...	...	...
Poedeira descarte pesada	...	...	...	...	...
Soja	42,00	38,75	38,67	...	...
Sorgo	20,00	19,00	...	...	...
Suíno para abate	48,00	50,00	48,00	...	50,00
Tangerina	...	...	...	...	...
Tomate para indústria	...	...	...	...	...
Tomate para mesa	...	...	...	...	...
Touro	1.900,00	...	1.600,00	...	...
Trigo	...	...	34,85	...	...
Triticale	...	...	...	...	...
Vaca de criar	700,00	650,00	757,50	700,00	...
Vaca gorda	59,33	65,00	62,00	55,00	...
Vaca leiteira acima de 20 l/dia	2.250,00	...	2.233,33	1.900,00	...
Vaca leiteira até 5 l/dia	815,00	1.000,00	983,33	825,00	...
Vaca leiteira de 10 a 20 l/dia	1.650,00	1.800,00	1.766,67	1.550,00	...
Vaca leiteira de 5 a 10 l/dia	1.125,00	...	1.366,67	1.150,00	...
Vaca magra	537,50	640,00	570,00	465,00	...

Fonte: Instituto de Economia Agrícola e Coordenadoria de Assistência Técnica Integral.

TABELA 3 - Preços Médios Mensais Recebidos pelos Agricultores, segundo os Escritórios de Desenvolvimento Rural, Estado de São Paulo, Novembro de 2007

(em real)

(continua)

Produto	Presidente Prudente	Presidente Venceslau	Registro	Ribeirão Preto	S. J. B. Vista
Algodão em caroço	14,50	13,00	...	13,50	...
Algodão em pluma	...	...	...	40,00	...
Amendoim em casca	32,50	33,00	...	34,00	...
Arroz em casca	...	...	...	...	27,00
Banana nanica	...	...	7,00	...	...
Batata	...	...	...	...	48,33
Bezerro	355,00	415,00	450,00	350,00	414,29
Boi gordo	65,00	70,00	68,00	67,67	67,00
Boi magro	633,13	750,00	...	740,00	618,57
Borracha (coágulo)	2,00	...	...	...	...
Burro domado	1.300,00	...	800,00	...	1.500,00
Café benef. cereja descascado	245,00	...	...	...	265,00
Café benef. secagem natural	222,50	210,00	...	238,00	239,63
Café em coco	69,43	70,00	...	81,00	83,83
Café em coco renda	3,57	3,50	...	...	3,95
Cana-de-açúcar	29,20	27,50	...	30,44	32,59
Casulo	5,25	...	...	...	...
Cebola	...	...	...	...	0,90
Feijão	138,75	...	...	180,00	167,50
Frango para corte	1,30	...	...	...	1,63
Garrote	528,57	620,00	500,00	560,00	561,43
Laranja para indústria	...	...	...	10,00	11,00
Laranja para mesa	...	...	...	...	12,33
Leitão de recria	3,17	...	5,00	...	3,72
Leite tipo A	...	...	...	...	0,90
Leite tipo B	0,64	...	...	0,74	0,72
Leite tipo C	0,61	0,60	...	0,69	0,63
Mamona	...	...	...	...	...
Mandioca para indústria	143,00	...	...	...	...
Mandioca para mesa	9,00	...	...	...	9,00
Mel de abelha	12,00	12,00	10,00	10,00	...
Milho	28,75	24,00	...	26,72	29,00
Novilha	455,00	517,50	500,00	475,00	492,86
Ovos de codorna	...	...	...	...	...
Ovos tipo extra	34,00	...	...	37,70	37,50
Ovos tipo grande	33,00	...	...	36,70	36,00
Ovos tipo médio	32,50	...	...	35,70	34,75
Ovos tipo pequeno	28,00	...	...	34,70	30,00
Poedeira descarte leve	...	...	...	...	...
Poedeira descarte pesada	...	...	...	...	...
Soja	...	34,50	...	39,06	34,60
Sorgo	...	...	...	19,00	...
Suíno para abate	44,40	...	45,00	47,67	45,60
Tangerina	...	...	...	...	...
Tomate para indústria	...	...	...	...	...
Tomate para mesa	...	...	...	12,00	...
Touro	1.516,67	2.000,00	1.500,00	1.666,67	1.771,43
Trigo	...	...	...	...	...
Triticale	...	...	...	...	...
Vaca de criar	627,50	700,00	900,00	900,00	708,57
Vaca gorda	58,86	60,50	65,00	60,25	59,63
Vaca leiteira acima de 20 l/dia	2.525,00	...	...	2.500,00	2.360,00
Vaca leiteira até 5 l/dia	878,75	937,50	950,00	800,00	793,33
Vaca leiteira de 10 a 20 l/dia	1.816,67	...	1.200,00	1.666,67	1.762,86
Vaca leiteira de 5 a 10 l/dia	1.306,25	1.381,00	1.000,00	1.066,67	1.210,00
Vaca magra	498,75	...	...	600,00	566,67

Fonte: Instituto de Economia Agrícola e Coordenadoria de Assistência Técnica Integral.

TABELA 3 - Preços Médios Mensais Recebidos pelos Agricultores, segundo os Escritórios de Desenvolvimento Rural, Estado de São Paulo, Novembro de 2007

Produto	(em real)				
	S. J. Rio Preto	São Paulo	Sorocaba	Tupã	(conclusão) Votuporanga
Algodão em caroço	...	...	...	...	15,03
Algodão em pluma	...	...	...	...	38,00
Amendoim em casca	...	...	...	...	...
Arroz em casca	25,00	...	...	...	...
Banana nanica	...	...	...	...	...
Batata	...	...	...	...	...
Bezerro	316,00	...	470,00	425,00	326,67
Boi gordo	68,20	67,00	69,50	68,00	70,00
Boi magro	665,00	...	...	740,00	715,00
Borracha (coágulo)	1,88	...	...	2,00	1,85
Burro domado	1.566,67	1.500,00	1.100,00	...	1.500,00
Café benef. cereja descascado	254,50	...	...	255,00	240,00
Café benef. secagem natural	231,67	...	220,00	217,50	245,00
Café em coco	67,50	...	60,00	61,00	68,67
Café em coco renda	3,99	...	3,00	3,25	3,05
Cana-de-açúcar	28,28	...	30,00	26,71	29,60
Casulo	...	...	...	...	...
Cebola	...	...	...	...	...
Feijão	150,00	...	150,00	...	...
Frango para corte	1,30	...	...	1,60	1,58
Garrote	476,00	...	...	615,00	600,00
Laranja para indústria	9,00	...	9,00	...	11,33
Laranja para mesa	15,25	...	12,00	...	15,00
Leitão de recria	4,43	...	...	...	3,60
Leite tipo A	...	...	...	...	...
Leite tipo B	0,70	...	0,78	0,65	...
Leite tipo C	0,63	...	0,69	0,65	0,58
Mamona	...	...	...	...	...
Mandioca para indústria	...	...	...	...	...
Mandioca para mesa	...	...	...	...	...
Mel de abelha	11,67	...	12,00	12,00	12,00
Milho	26,00	...	29,00	28,50	26,50
Novilha	484,00	...	...	590,00	550,00
Ovos de codorna	...	...	...	21,00	...
Ovos tipo extra	...	...	40,00	37,00	...
Ovos tipo grande	...	...	38,00	35,50	...
Ovos tipo médio	...	...	36,50	32,50	...
Ovos tipo pequeno	...	...	...	33,50	...
Poedeira descarte leve	...	...	...	0,50	...
Poedeira descarte pesada	...	...	...	0,48	...
Soja	...	...	...	...	38,00
Sorgo	...	...	...	...	18,00
Suíno para abate	45,00	48,00	47,50	40,00	42,50
Tangerina	18,00	...	...	...	...
Tomate para indústria	...	...	...	...	...
Tomate para mesa	15,00	...	...	...	...
Touro	1.355,00	...	...	1.200,00	1.760,00
Trigo	...	...	...	...	...
Triticale	...	...	...	...	...
Vaca de criar	666,67	...	...	1.000,00	776,67
Vaca gorda	63,25	...	63,00	62,50	61,50
Vaca leiteira acima de 20 l/dia	2.666,67	...	...	...	2.500,00
Vaca leiteira até 5 l/dia	850,00	...	...	1.000,00	866,67
Vaca leiteira de 10 a 20 l/dia	2.025,00	...	...	2.000,00	1.766,67
Vaca leiteira de 5 a 10 l/dia	1.370,00	...	...	1.450,00	1.333,33
Vaca magra	460,00	...	...	515,00	560,00

Fonte: Instituto de Economia Agrícola e Coordenadoria de Assistência Técnica Integral.

TABELA 4 - Preços Médios Mensais Recebidos pelos Agricultores, segundo as Regiões Administrativas, Estado de São Paulo, Novembro de 2007<sup>1</sup>

(em real)					
(continua)					
Produto	Araçatuba	Baixada Santista	Barretos	Bauru	Campinas
Algodão em caroço	13,00	...	...	13,70	13,00
Algodão em pluma	42,00	...	37,00	37,70	39,33
Amendoim em casca	...	...	...	...	...
Arroz em casca	...	...	30,00	32,00	32,40
Banana nanica	7,50	...	...	...	12,00
Batata	...	...	...	...	54,57
Bezerro	436,00	...	338,75	434,09	385,50
Boi gordo	69,72	...	66,75	67,10	66,67
Boi magro	731,50	...	668,40	717,78	646,00
Borracha (coágulo)	1,70	...	1,73	1,70	...
Burro domado	1.666,67	...	1.500,00	1.050,00	1.350,00
Café benef. cereja descascado	...	...	...	240,00	251,00
Café benef. secagem natural	237,28	...	255,00	229,13	238,08
Café em coco	76,02	...	70,00	71,38	81,33
Café em coco renda	2,92	...	3,75	3,56	3,82
Cana-de-açúcar	30,35	...	30,64	29,29	30,94
Casulo	8,00	...	...	5,00	5,60
Cebola	0,85	...	...	...	0,83
Feijão	139,00	...	150,00	140,00	164,73
Frango para corte	...	...	1,64	1,64	1,63
Garrote	631,00	...	484,29	596,67	568,33
Laranja para indústria	9,80	...	9,59	11,03	9,78
Laranja para mesa	...	...	11,63	15,50	13,31
Leitão de recria	3,60	...	3,70	4,27	4,14
Leite tipo A	...	...	...	...	0,90
Leite tipo B	0,68	...	0,70	0,78	0,74
Leite tipo C	0,67	...	0,63	0,69	0,65
Mamona	...	...	...	...	...
Mandioca para indústria	...	...	...	...	127,71
Mandioca para mesa	8,20	...	11,00	8,00	10,63
Mel de abelha	13,50	...	...	11,33	9,42
Milho	26,64	...	26,00	26,19	28,23
Novilha	569,00	...	447,14	522,50	499,52
Ovos de codorna	...	...	19,00	...	25,00
Ovos tipo extra	37,85	...	34,00	38,35	38,42
Ovos tipo grande	39,90	...	33,00	37,35	37,25
Ovos tipo médio	36,07	...	30,00	35,60	34,71
Ovos tipo pequeno	28,50	...	...	26,00	31,25
Poedeira descarte leve	...	...	0,35	0,60	...
Poedeira descarte pesada	...	...	...	0,60	...
Soja	37,13	...	36,23	36,50	37,07
Sorgo	20,00	...	19,87	...	20,00
Suíno para abate	47,71	...	48,20	45,60	46,86
Tangerina	...	...	...	...	...
Tomate para indústria	...	...	...	0,14	...
Tomate para mesa	...	...	...	12,00	15,00
Touro	1.700,00	...	1.533,33	1.640,00	1.638,10
Trigo	...	...	...	...	...
Triticale	...	...	...	...	...
Vaca de criar	795,89	...	675,71	735,71	702,78
Vaca gorda	62,22	...	60,86	62,86	59,00
Vaca leiteira acima de 20 l/dia	2.542,86	...	2.575,00	2.600,00	2.433,33
Vaca leiteira até 5 l/dia	905,00	...	728,57	890,00	827,11
Vaca leiteira de 10 a 20 l/dia	1.861,11	...	1.657,14	1.950,00	1.781,05
Vaca leiteira de 5 a 10 l/dia	1.207,00	...	1.085,71	1.307,14	1.228,50
Vaca magra	540,00	...	467,14	565,71	532,89

<sup>1</sup>As unidades para cada produto desta tabela são as mesmas da tabela 2.

Fonte: Instituto de Economia Agrícola e Coordenadoria de Assistência Técnica Integral.

TABELA 4 - Preços Médios Mensais Recebidos pelos Agricultores, segundo as Regiões Administrativas, Estado de São Paulo, Novembro de 2007

(em real) (continua)

Produto	Central	Franca	Marília	Presidente Prudente	Registro
Algodão em caroço	...	...	13,00	14,50	...
Algodão em pluma	...	...	...	45,00	...
Amendoim em casca	27,00	...	...	32,50	...
Arroz em casca	...	...	29,00	...	...
Banana nanica	...	...	...	...	...
Batata	...	...	...	...	...
Bezerro	398,33	343,33	453,33	368,46	...
Boi gordo	69,37	69,67	67,44	66,73	...
Boi magro	740,00	665,00	741,11	657,92	...
Borracha (coágulo)	...	...	2,00	2,00	...
Burro domado	1.300,00	1.000,00	1.350,00	1.300,00	...
Café benef. cereja descascado	...	250,00	255,00	245,00	...
Café benef. secagem natural	...	245,00	227,50	214,75	...
Café em coco	60,00	...	64,97	67,33	...
Café em coco renda	3,00	...	3,32	3,52	...
Cana-de-açúcar	29,52	34,00	27,67	29,98	...
Casulo	...	...	7,00	5,25	...
Cebola	...	...	...	...	...
Feijão	...	160,00	177,50	145,83	...
Frango para corte	1,60	1,50	1,55	1,30	...
Garrote	510,00	505,00	586,25	551,67	...
Laranja para indústria	11,72	...	...	...	...
Laranja para mesa	15,30	...	15,00	...	...
Leitão de recria	4,00	3,00	3,50	3,33	...
Leite tipo A	...	...	...	...	...
Leite tipo B	...	0,79	0,64	0,64	...
Leite tipo C	0,68	0,74	0,66	0,61	...
Mamona	...	...	...	...	...
Mandioca para indústria	...	...	135,83	143,00	...
Mandioca para mesa	9,00	...	...	9,00	...
Mel de abelha	...	...	12,00	10,67	...
Milho	27,30	24,25	27,22	27,00	...
Novilha	450,00	550,00	584,29	478,85	...
Ovos de codorna	...	...	21,00	...	...
Ovos tipo extra	...	...	36,17	34,00	...
Ovos tipo grande	...	...	34,83	33,00	...
Ovos tipo médio	...	...	32,00	32,50	...
Ovos tipo pequeno	...	...	29,75	28,00	...
Poedeira descarte leve	...	...	0,43	...	...
Poedeira descarte pesada	...	...	0,47	...	...
Soja	...	38,75	38,50	34,50	...
Sorgo	...	19,00	18,00	...	...
Suíno para abate	47,67	51,50	44,80	45,00	...
Tangerina	15,00	...	...	20,00	...
Tomate para indústria	0,25	...	...	...	...
Tomate para mesa	12,50	...	...	...	...
Touro	1.200,00	1.500,00	1.450,00	1.540,00	...
Trigo	...	...	33,70	...	...
Triticale	...	...	...	...	...
Vaca de criar	700,00	650,00	885,71	664,17	...
Vaca gorda	62,99	61,00	61,44	59,73	...
Vaca leiteira acima de 20 l/dia	...	2.500,00	2.575,00	2.614,29	...
Vaca leiteira até 5 l/dia	900,00	850,00	980,00	873,46	...
Vaca leiteira de 10 a 20 l/dia	1.500,00	1.750,00	1.920,00	1.855,56	...
Vaca leiteira de 5 a 10 l/dia	1.250,00	1.000,00	1.433,33	1.293,23	...
Vaca magra	475,00	595,00	566,25	500,91	...

Fonte: Instituto de Economia Agrícola e Coordenadoria de Assistência Técnica Integral.

TABELA 4 - Preços Médios Mensais Recebidos pelos Agricultores, segundo as Regiões Administrativas, Estado de São Paulo, Novembro de 2007

Produto	(em real)				(conclusão)
	Ribeirão Preto	S. J. Campos	S. J. Rio Preto	São Paulo	Sorocaba
Algodão em caroço	13,50	...	14,52	...	...
Algodão em pluma	40,00	...	42,53	...	...
Amendoim em casca	34,25	...	31,60	...	...
Arroz em casca	...	30,00	28,84	...	29,00
Banana nanica	...	8,00	9,67	...	7,50
Batata	...	...	44,67	...	54,50
Bezerro	353,33	313,33	351,15	280,00	395,00
Boi gordo	68,00	63,00	68,26	67,00	67,45
Boi magro	727,50	557,50	660,00	...	670,71
Borracha (coágulo)	...	...	1,86	...	...
Burro domado	...	950,00	1.411,11	1.500,00	990,00
Café benef. cereja descascado	250,00	...	250,33	...	252,50
Café benef. secagem natural	237,40	...	232,08	...	239,17
Café em coco	80,50	...	70,18	...	69,83
Café em coco renda	4,00	...	3,62	...	3,51
Cana-de-açúcar	29,77	...	28,99	...	30,40
Casulo	...	...	...	...	7,00
Cebola	...	1,00	0,55	...	0,55
Feijão	180,00	148,00	146,20	...	162,92
Frango para corte	...	...	1,42	...	1,52
Garrote	566,00	475,00	543,16	...	540,71
Laranja para indústria	10,00	...	10,76	...	11,00
Laranja para mesa	11,00	...	14,22	...	13,17
Leitão de recria	5,00	3,75	3,98	...	3,91
Leite tipo A	...	...	1,10	...	...
Leite tipo B	0,74	0,76	0,77	...	0,78
Leite tipo C	0,69	0,69	0,63	...	0,65
Mamona	...	...	1,40	...	...
Mandioca para indústria	...	...	125,00	...	130,00
Mandioca para mesa	...	15,00	10,17	...	8,50
Mel de abelha	10,00	...	11,55	...	10,80
Milho	26,43	27,80	27,13	...	28,61
Novilha	490,00	444,00	487,06	...	463,08
Ovos de codorna	...	...	25,00	...	...
Ovos tipo extra	37,70	...	38,98	...	38,00
Ovos tipo grande	36,70	...	35,98	...	36,50
Ovos tipo médio	35,70	...	34,68	...	35,88
Ovos tipo pequeno	34,70	...	31,63	...	29,00
Poedeira descarte leve	...	...	0,55	...	...
Poedeira descarte pesada	...	...	0,80	...	...
Soja	38,29	...	36,42	...	37,13
Sorgo	19,00	...	19,50	...	20,50
Suíno para abate	46,20	51,00	44,27	50,25	45,36
Tangerina	...	...	16,60	...	...
Tomate para indústria	...	...	0,23	...	0,20
Tomate para mesa	12,00	...	13,50	...	13,69
Touro	1.700,00	1.333,33	1.515,63	1.200,00	1.861,54
Trigo	...	...	31,44	...	33,83
Triticale	...	...	25,80	...	28,00
Vaca de criar	782,50	650,00	749,44	600,00	723,75
Vaca gorda	60,80	57,50	62,06	...	60,21
Vaca leiteira acima de 20 l/dia	2.750,00	1.950,00	2.450,63	2.500,00	2.430,77
Vaca leiteira até 5 l/dia	900,00	762,50	855,79	800,00	865,63
Vaca leiteira de 10 a 20 l/dia	1.880,00	1.533,33	1.837,22	1.700,00	1.791,18
Vaca leiteira de 5 a 10 l/dia	1.025,00	1.180,00	1.243,00	1.200,00	1.177,78
Vaca magra	540,00	463,75	501,25	...	539,23

Fonte: Instituto de Economia Agrícola e Coordenadoria de Assistência Técnica Integral.



TABELA 5 - Preços Médios Mensais de Venda no Mercado Atacadista, Cidade de São Paulo, Agosto a Novembro de 2007

		(em real)		(continua)	
Produto	Unidade	Agosto	Setembro	Outubro	Novembro
<b>Alho</b>					
Argentino (branco)	cx.10kg	-	-	-	-
Argentino (roxo)	cx.10kg	47,50	46,61	46,50	45,32
Chinês (branco)	cx.10kg	42,50	39,92	39,18	43,84
Espanhol (roxo)	cx.10kg	-	-	-	-
Nacional DF-GO (roxo)	cx.10kg	-	-	-	41,58
Nacional MG (roxo)	cx.10kg	-	-	-	42,74
Nacional SC (roxo)	cx.10kg	-	-	-	-
<b>Amendoim</b>					
Descascado catado	sc.50kg	151,20	147,50	147,50	174,47
Em casca	sc.25kg	50,00	50,00	50,00	53,89
<b>Arroz beneficiado</b>					
Uruguai tipo 1	sc.50kg	61,50	61,50	62,18	63,11
Arroz em fardo					
Agulhinha parboilizado tipo 1	fardo 30kg	37,50	37,50	41,82	45,21
Agulhinha tipo 1	fardo 30kg	37,50	37,50	41,82	44,58
Agulhinha tipo 2	fardo 30kg	36,00	36,00	38,50	40,00
<b>Batata</b>					
Cupido lavada	sc.50kg	42,39	38,16	52,50	55,31
Asterix escovada	sc.50kg	-	-	-	-
Asterix lavada	sc.50kg	40,61	41,63	56,70	74,87
Baraka escovada	sc.50kg	33,73	37,42	50,98	66,74
Agata escovada	sc.50kg	33,16	30,00	-	60,00
Agata lavada	sc.50kg	40,04	35,76	49,57	60,08
Monalisa escovada	sc.50kg	34,91	33,03	45,43	57,61
Monalisa lavada	sc.50kg	38,80	36,55	50,02	63,21
Bintje lavada	sc.50kg	-	-	-	72,83
Cesar escovada	sc.50kg	38,26	35,00	48,64	55,00
Cesar lavada	sc.50kg	43,07	40,00	54,00	60,00
<b>Cebola</b>					
Argentina	sc.20kg	20,38	-	-	-
Monte Alto	sc.20kg	13,37	14,92	16,07	17,24
PE-BA	sc.20kg	13,26	14,92	16,09	16,80
Piedade	sc.20kg	15,14	16,50	15,69	17,34
Rio Grande do Sul	sc.20kg	-	-	-	-
Santa Catarina	sc.20kg	-	-	-	17,58
São José do Rio Pardo	sc.20kg	13,43	14,89	16,14	17,21
<b>Farinha de mandioca</b>					
Farinha crua fina	sc.50kg	45,00	45,00	45,52	49,06
Farinha crua grossa	sc.40kg	36,00	36,00	36,57	41,33
Farinha torrada	sc.50kg	47,50	47,50	48,02	57,07
<b>Farinha de trigo</b>					
Comum	sc.50kg	53,50	53,50	54,07	56,00
Especial	sc.50kg	54,50	54,50	55,30	58,63
<b>Feijão</b>					
Carioquinha tipo 1	sc.60kg	100,26	112,84	146,50	198,11
Carioquinha tipo 2	sc.60kg	93,70	108,58	141,34	185,92
Preto tipo 1	sc.60kg	70,13	77,05	86,66	105,16
Preto tipo 2	sc.60kg	59,83	64,24	78,57	89,16

Fonte: Instituto de Economia Agrícola.

TABELA 5 - Preços Médios Mensais de Venda no Mercado Atacadista, Cidade de São Paulo, Agosto a Novembro de 2007

		(em real)		(conclusão)	
Produto	Unidade	Agosto	Setembro	Outubro	Novembro
Milho					
Amarelo CIF Campinas	sc.60kg	22,31	27,49	27,97	32,89
Amarelo FOB Mogiana	sc.60kg	20,20	25,26	25,27	30,73
Amarelo FOB Sorocabana	sc.60kg	20,16	25,26	25,20	30,37
Pipoca argentina	sc.25kg	40,00	40,00	40,00	39,87
Pipoca nacional	sc.30kg	36,00	36,00	36,00	35,95
Óleo					
Milho	cx.20 latas	-	-	-	-
Soja	cx.20 latas	40,02	40,11	40,50	43,30
Soja					
CIF Santos	sc.60kg	36,09	39,00	-	-
FOB Mogiana	sc.60kg	33,03	38,33	40,99	42,26
FOB Sorocabana	sc.60kg	33,03	38,33	40,99	42,26
Trigo					
FOB Mogiana	sc.60kg	32,37	38,13	36,95	34,94
Ave abatida					
Frango resfriado	kg	2,26	2,36	2,27	2,47
Banha de porco					
Empacotada	cx.30kg	41,25	41,25	41,25	42,19
Carne bovina resfriada					
Dianteiro com osso	kg	2,98	2,87	3,11	3,45
Ponta de agulha	kg	2,67	2,58	2,82	3,19
Traseiro com osso	kg	4,98	4,89	5,14	5,54
Carne suína					
1/2 carcaça	kg	3,23	3,25	3,57	3,95
Charque					
Dianteiro	kg	5,88	6,00	6,00	6,31
Ponta de agulha	kg	5,47	5,65	5,67	5,98
Manteiga					
Com sal	kg	-	-	-	10,51
Sem sal	kg	7,13	7,08	7,09	7,41
Ovo branco					
Extra	cx.30dz.	48,15	44,16	43,44	43,25
Grande	cx.30dz.	46,79	42,80	42,03	41,92
Médio	cx.30dz.	44,60	40,64	39,64	39,75
Ovo vermelho					
Extra	cx.30dz.	50,57	46,50	45,68	45,51
Grande	cx.30dz.	48,93	44,74	43,77	43,62
Médio	cx.30dz.	46,65	42,58	41,57	41,42
Pinto de um dia					
Corte	unidade	0,53	0,53	0,53	0,53
Postura branco	unidade	1,30	1,30	1,30	1,30
Postura vermelho	unidade	1,40	1,40	1,40	1,40
Queijo					
Frescal	kg	7,21	8,00	7,70	7,79
Minas padrão	kg	9,36	9,88	9,87	10,77
Mussarela	kg	9,34	10,37	10,46	10,82
Parmesão	kg	13,22	13,75	13,75	14,54
Prato	kg	9,66	10,62	10,60	10,92
Provolone curado	kg	14,61	15,21	13,63	13,58
Provolone fresco	kg	12,11	13,00	13,00	13,14

Fonte: Instituto de Economia Agrícola.

TABELA 6 - Preços Médios Mensais no Varejo, Cidade de São Paulo, Agosto a Novembro de 2007  
(em real) (continua)

Produto	Unidade	Agosto	Setembro	Outubro	Novembro
<b>Produtos básicos e diversos</b>					
Açúcar	kg	1,24	1,21	1,18	1,12
Arroz	kg	1,61	1,61	1,57	1,63
Café solúvel	vidro 100g	6,78	6,78	6,57	6,66
Chá preto	pc.100g	-	-	-	-
Feijão	kg	2,23	2,29	2,69	3,25
Pó de café	pc. 500g	5,75	5,78	5,48	5,12
<b>Carnes e derivados</b>					
Banha de porco	pc. kg	-	-	-	-
Carne bovina	kg	7,92	8,06	8,32	8,50
Carne suína	kg	7,04	7,04	6,99	6,97
Frango	kg	3,41	3,30	3,22	3,22
Lingüiça de porco	kg	8,43	8,31	8,62	7,42
Ovos	dz.	2,54	2,55	2,76	2,65
Toucinho fresco	kg	3,66	2,97	2,88	3,53
<b>Conservas e embutidos</b>					
Azeitona granel	kg	11,69	11,99	11,43	12,28
Ervilha	lata 200g	1,17	1,15	1,09	1,17
Goiabada	lata 700g	3,57	3,74	4,02	3,81
Massa de tomate	lata 140g	1,02	1,09	1,02	1,03
Mortadela	kg	7,90	7,97	8,22	8,32
Palmito	lata 400g	-	-	-	-
Pêssego em calda	lata 450g	4,59	4,88	4,90	4,65
Presunto cozido	kg	11,92	11,62	11,78	11,30
Salsicha viena	kg	11,61	10,98	12,58	11,26
Sardinha	lata 135g	1,68	1,75	1,71	1,71
<b>Farináceos e massas</b>					
Bolacha	pc. 200g	1,31	1,33	1,32	1,31
Farinha de mandioca	pc. 500g	1,37	1,38	1,40	1,41
Farinha de milho	pc. 500g	1,53	1,51	1,54	1,55
Farinha de trigo	kg	1,51	1,55	1,59	1,68
Fubá mimoso	pc. 500g	0,95	0,96	1,00	1,01
Macarrão	pc. 500g	1,39	1,43	1,47	1,53
Maisena	pc. 500g	3,20	3,19	3,08	3,12
Pão francês	50g	0,19	0,20	0,20	0,20

Fonte: Instituto de Economia Agrícola.

TABELA 6 - Preços Médios Mensais no Varejo, Cidade de São Paulo, Agosto a Novembro de 2007

(em real)

(continua)

Produto	Unidade	Agosto	Setembro	Outubro	Novembro
<b>Frutas</b>					
Abacate	unidade	0,83	0,95	0,95	1,09
Abacaxi	unidade	3,03	2,80	3,11	3,34
Banana climatizada	dz.	-	-	-	-
Banana maçã	dz.	3,11	3,03	2,65	2,95
Banana nanica	dz.	1,92	1,86	1,78	1,86
Banana prata	dz.	2,83	3,10	3,17	3,16
Caqui	unidade	-	-	-	-
Figo	cx.1kg	6,23	6,12	4,92	9,15
Laranja	dz.	2,51	2,56	2,14	2,47
Limão tahiti	dz.	2,07	1,97	2,25	2,23
Maçã estrangeira	unidade	0,86	0,91	0,86	0,96
Maçã nacional	kg	2,72	2,37	2,37	2,47
Maçã nacional	unidade	0,50	0,54	0,55	0,66
Mamão	kg	1,26	1,63	2,03	2,06
Manga	unidade	1,98	1,05	0,96	1,26
Maracujá azedo	kg	2,60	2,94	3,26	3,59
Melancia	kg	0,81	1,13	1,32	1,61
Melão amarelo	unidade	3,82	3,71	3,43	3,50
Morango	cx.1kg	5,19	4,64	7,24	7,55
Pêra estrangeira	unidade	0,83	0,86	0,82	0,80
Pêssego	unidade	-	-	-	0,48
Pêssego de mesa	kg	-	-	4,71	4,10
Tangerina	dz.	2,77	2,46	2,11	2,58
Uva comum	kg	4,02	4,27	3,49	4,17
Uva fina	kg	4,42	4,34	4,61	5,34
<b>Hortaliças</b>					
Abóbora	kg	1,51	1,30	1,49	1,47
Abobrinha brasileira	kg	2,48	2,37	2,26	2,30
Abobrinha italiana	kg	2,40	2,17	2,17	1,88
Agrião	maço 500g	1,68	1,72	1,83	1,72
Alface	pé	1,08	0,95	0,97	1,06
Alho	pc.150g	1,10	1,55	1,47	1,58
Almeirão	maço 500g	1,60	1,55	1,37	1,52
Batata	kg	1,60	1,46	1,67	2,02
Batata-doce	kg	1,89	1,99	1,90	2,16
Berinjela	kg	2,29	2,22	2,27	1,92
Beterraba	kg	1,89	1,88	1,75	1,58
Beterraba	maço 500g	1,84	1,74	1,71	1,91
Cebola	kg	1,54	1,55	1,61	1,67
Cenoura	kg	1,70	1,82	2,04	2,06
Chuchu	kg	1,47	1,78	1,65	1,61

Fonte: Instituto de Economia Agrícola.

TABELA 6 - Preços Médios Mensais no Varejo, Cidade de São Paulo, Agosto a Novembro de 2007  
(em real) (conclusão)

Produto	Unidade	Agosto	Setembro	Outubro	Novembro
<b>Hortaliças</b>					
Couve	maço 500g	1,23	1,31	1,36	1,40
Couve-flor	unidade	2,63	2,54	2,30	2,48
Ervilha torta	kg	-	-	-	-
Escarola	pé	1,12	1,13	1,12	1,21
Espinafre	maço 500g	1,70	1,79	1,72	1,66
Mandioca de mesa	kg	1,41	1,30	1,39	1,48
Mandioquinha	kg	2,71	2,97	3,05	3,23
Milho verde	unidade	0,50	0,51	0,51	0,48
Pepino	kg	1,55	1,53	1,65	1,54
Pimentão	kg	2,44	2,62	2,44	2,32
Quiabo	kg	4,25	3,88	4,05	3,41
Repolho verde	kg	0,94	1,44	1,02	1,24
Salsa e cebolinha	maço 100g	0,94	0,94	0,82	0,89
Tomate de mesa	kg	2,35	2,23	2,27	1,97
Vagem	kg	4,21	4,23	3,72	3,99
<b>Leite e derivados</b>					
Leite B	litro	2,01	2,03	2,08	2,04
Leite C	litro	1,71	1,76	1,74	1,75
Leite condensado	lata 395g	2,22	2,36	2,40	2,52
Leite em pó integral	lata 400g	6,24	6,71	7,07	7,44
Manteiga	pc. 200g	2,56	2,60	2,58	2,56
Queijo minas	kg	11,36	13,55	12,96	12,89
Queijo minas m. cura	kg	-	-	-	-
Queijo prato	kg	15,23	15,35	15,34	14,60
<b>Óleos e gorduras</b>					
Azeite estrangeiro	lata 500ml	12,63	13,25	12,79	12,86
Óleo de algodão	lata 900ml	-	-	-	-
Óleo de arroz	lata 900ml	-	-	-	-
Óleo de girassol	lata 900ml	3,04	3,29	3,59	3,81
Óleo de milho	lata 900ml	3,82	3,82	4,05	4,42
Óleo de soja	lata 900ml	2,08	2,11	2,19	2,29
Margarina	pote 250g	1,32	1,27	1,44	1,41
<b>Peixes e crustáceos</b>					
Camarão rosa	kg	-	-	44,91	46,00
Camarão sete barbas	kg	13,30	16,72	14,42	-
Pescada média	kg	9,30	8,28	10,11	9,33
Sardinha	kg	4,86	5,06	4,94	5,02

Fonte: Instituto de Economia Agrícola.

TABELA 7 - Cesta de Mercado, Cidade de São Paulo, Novembro de 2007

Produto <sup>1</sup>	Despesa Familiar <sup>2</sup>		Variação percentual em relação a		
	R\$	%	Out./07	Dez./06	Nov./06
Produtos de origem vegetal					
Produtos básicos	116,45	34,68	2,65	3,07	6,39
Farináceos e massas	37,18	11,07	1,06	3,28	6,62
Farinhas (4 produtos)	6,34	1,89	2,92	10,26	8,75
Macarrão	5,28	1,57	4,14	12,58	10,92
Pão	25,56	7,61	0,00	0,00	5,27
Açúcar	11,04	3,29	-5,15	-23,86	-24,38
Arroz	23,50	7,00	3,80	-4,70	0,00
Café	14,73	4,39	-6,59	0,96	10,09
Feijão	15,66	4,66	20,83	45,13	36,53
Óleos	14,34	4,27	5,13	15,27	23,20
Frutas	42,04	12,52	14,80	7,27	0,68
Banana	7,42	2,21	6,00	-2,88	-2,37
Laranja	17,04	5,07	15,45	-1,56	-5,33
Outras (12 frutas)	17,58	5,24	18,30	22,84	8,54
Hortaliças	41,69	12,41	3,53	25,31	21,23
Alface	4,37	1,30	9,25	21,73	17,79
Batata	11,55	3,44	20,94	61,54	49,61
Cebola	2,95	0,88	3,51	47,50	33,48
Tomate	7,03	2,09	-13,21	-2,09	-2,09
Outras (20 hortaliças)	15,79	4,70	0,13	18,28	16,36
Outros produtos (maisena, massa de tomate e goiabada)	3,15	0,94	-0,32	3,28	-0,32
Subtotal	203,33	60,55	1,73	7,87	7,69
Produtos de origem animal					
Carnes e derivados	61,70	18,37	1,53	9,69	7,21
Carnes	60,92	18,14	1,57	9,83	7,33
Carne bovina	44,93	13,38	2,16	10,23	7,18
Frango	12,61	3,76	0,00	12,19	10,61
Carne suína	3,38	1,01	-0,29	-2,59	-1,74
Derivados (lingüiça, banha e toucinho)	0,78	0,23	-1,27	0,00	-1,27
Leite e derivados	59,16	17,62	-0,17	27,80	27,50
Leite	52,25	15,56	0,06	29,81	31,02
Derivados (manteiga e queijo)	6,91	2,06	-1,85	14,40	5,98
Ovos	11,62	3,46	-3,97	17,26	17,73
Subtotal	132,48	39,45	0,26	17,81	16,39
Total	335,81	100,00	1,14	11,58	10,96

<sup>1</sup>Cada item pode incluir mais de uma qualidade, marca ou forma de apresentação do produto.

<sup>2</sup>Baseada nas quantidades adquiridas para o domicílio da família paulistana de renda e tamanho médios, conforme Pesquisa de Orçamentos Familiares (POF-1981/82), da Fundação Instituto de Pesquisas Econômicas, da Universidade de São Paulo (FIPE/USP). Preços coletados em amostragem do IEA.

Fonte: Instituto de Economia Agrícola.

TABELA 8 - Índices Mensais de Preços Recebidos pelos Agricultores Paulistas, Índices de Preços Paços, Índices de Paridade e Índices de Preços no Varejo, Novembro de 2006 a Novembro de 2007<sup>1</sup>

(Base: ago./94 = 100)

Ano e mês	IPRV	IPRA	IPR	IPP	IPPF	IPPD
2006						
Nov.	468,28	267,31	394,98	350,58	361,06	310,44
Dez.	478,06	268,55	400,94	352,28	362,11	313,80
2007						
Jan.	501,31	267,32	412,80	352,71	362,79	313,53
Fev.	505,59	280,61	422,41	353,93	364,58	313,21
Mar.	506,30	282,37	423,74	358,67	372,77	308,70
Abr.	493,57	280,94	416,13	362,14	378,61	306,07
Mai	481,93	279,17	408,88	365,42	383,20	305,96
Jun.	458,79	297,79	406,04	368,75	385,28	312,19
Jul.	438,67	321,20	406,05	370,65	386,46	315,78
Ago.	452,58	340,53	423,07	374,15	387,87	324,38
Set.	457,52	338,33	425,05	377,89	391,27	328,82
Out.	477,40	337,64	436,59	383,30	395,14	338,00
Nov.	489,97	341,64	445,82	388,38	397,27	350,47
Índice de Paridade						
Ano e mês	IPR/IPP(x100) IPR/IPPF (x100)		IPCMV	IPCMA	IPCMT	IPCA
2006						
Nov.	112,67	109,40	211,64	224,88	219,80	278,96
Dez.	113,81	110,72	211,30	222,18	218,59	280,30
2007						
Jan.	117,04	113,78	214,81	222,32	220,91	281,53
Fev.	119,35	115,86	218,44	222,27	223,25	282,77
Mar.	118,14	113,67	219,92	224,21	224,93	283,82
Abr.	114,91	109,91	218,54	222,95	223,58	284,53
Mai	111,89	106,70	218,21	226,14	224,54	285,32
Jun.	110,11	105,39	219,54	234,53	228,49	286,12
Jul.	109,55	105,07	217,04	244,24	230,41	286,81
Ago.	113,07	109,08	217,80	251,64	233,61	288,16
Set.	112,48	108,63	217,63	256,07	235,13	288,68
Out.	113,90	110,49	216,32	261,04	236,12	289,54
Nov.	114,79	112,22	220,06	261,71	238,81	290,64

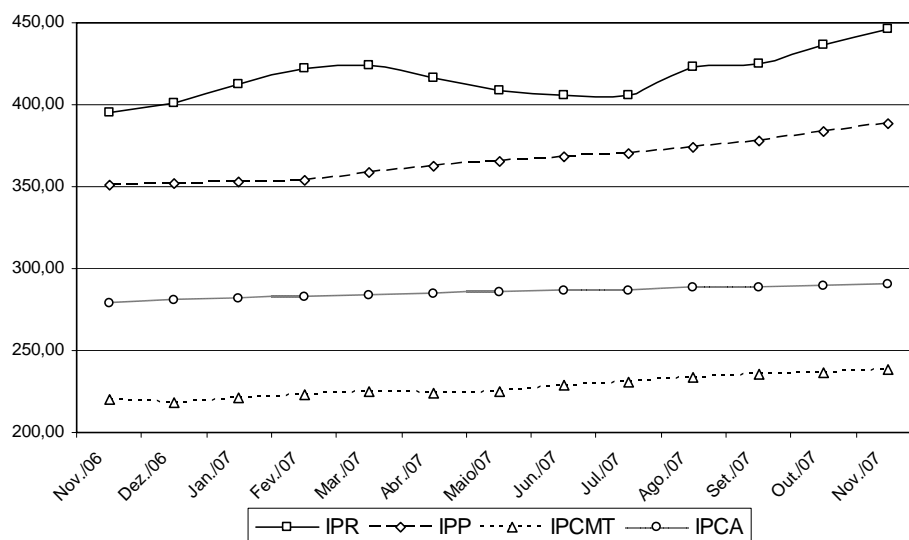

<sup>1</sup>As siglas constantes nesta tabela encontram-se nas convenções da página 4.

Fonte: Instituto de Economia Agrícola.

TABELA 9 - Indicadores de Conjuntura Agropecuária, Estado de São Paulo, Novembro de 2007

Indicador econômico-financeiro <sup>1</sup>	Unidade	Novembro	Variação percentual		
			Em 1 mês	Em 6 meses	Em 12 meses
IGP-DI	-	365,100	1,05	4,82	6,60
IPCA	-	290,643	0,38	1,58	4,19
IPR	-	445,820	2,11	9,80	12,87
IPR-Produtos vegetais	-	489,970	2,63	6,80	4,63
IPR-Produtos animais	-	341,640	1,18	14,73	27,81
IPP	-	388,380	1,33	5,32	10,78
IPP-Adubo	-	484,410	0,40	6,13	31,57
IPP-Defensivo	-	248,830	-0,96	-2,06	-1,34
IPP-Máquina	-	330,320	0,00	0,87	3,87
IPP-Combustível	-	521,390	0,02	0,86	1,41
IPP-Frete	-	294,540	0,03	1,02	3,34
Salário mínimo	R\$	380,00	0,00	0,00	8,57
Dólar comercial	R\$	1,784	2,29	-7,37	-17,75
Dólar paralelo	R\$	2,000	-2,44	-4,76	-16,67
Poupança	%	0,5539	-	3,65	7,79
Taxa referencial de juros	%	0,0590	-	0,60	1,53

Relação de troca <sup>2</sup>	Unidade	Outubro	Situação		
			Há 1 mês	Há 6 meses	Há 12 meses
Algodão/adubo	15kg/t	48,2	47,4	59,0	47,2
Arroz/adubo	sc.60kg/t	27,8	27,4	28,4	24,1
Café/adubo	sc.60kg/t	4,7	4,9	5,1	4,4
Cana-de-açúcar/adubo	t/t	24,0	23,2	28,5	23,6
Feijão/adubo	sc.60kg/t	10,2	12,3	11,8	10,3
Laranja/adubo	cx.40,8kg/t	76,7	83,8	82,5	72,6
Milho/adubo	sc.60kg/t	41,1	48,1	43,1	36,6
Soja/adubo	sc.60kg/t	32,6	34,6	40,8	29,8
Milho/soja	sc./sc.	1,5	1,7	1,5	1,5
Milho/trator	sc./u.	4.641	5.619	4.668	4.224
Soja/trator	sc./u.	3.096	3.346	3.060	2.885
Trigo/adubo	t/t	2,4	2,5	2,2	1,7
Boi gordo/boi magro	cab./cab.	1,7	1,6	1,5	1,6
Boi gordo/bezerro	cab./cab.	3,1	2,9	2,7	3,0
Leite B/ração	kg/l	0,7	0,8	0,7	0,7
Leite C/vaca leiteira	l/cab.	1.485	1.511	1.379	1.528
Frango/ração	kg/kg	1,6	1,2	1,1	1,4
Ovo/ração	kg/dz.	0,9	0,9	1,2	0,9
Suíno/ração	kg/kg	2,7	2,7	2,5	2,7
Índice de paridade	-	113,04	107,35	111,89	112,67

<sup>1</sup>IGP-DI, IPCA, IPR e IPP com base em ago./94 = 100. Dólar: média das cotações diárias de venda. Poupança: rendimento do dia 1º do mês, creditado no 1º dia útil do mês seguinte.

<sup>2</sup>Produtos vegetais (e leite C): quantidade de produto necessária para adquirir uma tonelada de adubo, um trator ou uma vaca leiteira. Relação milho/soja: número de sacos de milho equivalente, em valor, a um saco de soja. Produtos animais: número de cabeças de boi magro ou bezerro ou quilogramas de ração necessários para compra de uma unidade de produto (1 boi gordo, 1 litro de leite B, 1kg de frango, 1 dúzia de ovos ou 1kg de suíno). Índice de paridade: IPR/IPPx100.

Fonte: Instituto de Economia Agrícola, com base em dados próprios e de outras Instituições.