

APRESENTAÇÃO DAS ESTATÍSTICAS

Neste número da revista *Informações Econômicas* encontram-se os resultados sobre **Salários Rurais**. Os dados foram coletados no campo, no mês de junho de 2005, e incluem informações de pagamento das empreitas e das quantidades colhidas no Estado de São Paulo de café cereja, café coco seco, cana-de-açúcar, laranja, limão e tangerina.

Também podem ser consultadas as estatísticas de **Preços Agrícolas**, divulgadas mensalmente por esta revista, contendo informações de preços pagos e recebidos pelos agricultores, preços de atacado, de varejo e da cesta de mercado na cidade de São Paulo, índices mensais de preços agrícolas e indicadores (econômico-financeiros e relações de troca) da conjuntura agropecuária.

TABELA 1 - Preços Médios Pagos pela Agricultura, Cidade de São Paulo, Março a Junho de 2005

		(em real)			(continua)
Especificação	Unidade	Março	Abril	Maio	Junho
Fertilizantes e Corretivos					
Calcário dolomítico	tonelada	33,00	33,00	33,00	33,00
Cloreto de potássio	tonelada	1.159,16	1.169,22	1.150,04	1.140,83
Nitrocálcio	tonelada	910,00	910,00	900,00	900,00
Sulfato de amônia	tonelada	890,47	890,47	864,25	835,53
Superfosfato simples	tonelada	672,54	669,32	652,08	628,86
Termofosfato	tonelada	967,07	967,13	967,13	955,99
Uréia	tonelada	1.245,07	1.320,31	1.326,12	1.320,42
Formulados					
02-30-10	tonelada	870,95	887,17	853,68	803,00
03-15-15	tonelada	750,06	761,34	741,17	698,97
04-14-08	tonelada	794,53	779,78	762,83	742,71
04-20-20	tonelada	1.001,70	1.015,16	998,09	969,97
04-30-10	tonelada	1.034,11	1.020,75	975,74	947,91
04-30-16	tonelada	950,29	973,45	939,44	893,78
05-25-25	tonelada	987,02	1.015,15	985,08	943,91
10-10-10	tonelada	900,56	888,71	874,98	860,30
12-06-12	tonelada	841,65	834,39	808,81	795,48
14-07-28	tonelada	1.050,56	1.054,83	1.040,94	1.030,64
19-10-19	tonelada	948,33	998,58	988,31	958,67
20-05-20	tonelada	1.149,25	1.146,91	1.138,08	1.129,07
Sementes					
Algodão	kg	1,30	1,30	1,30	1,30
Amendoim	kg	3,00	3,00	3,00	3,00
Arroz	kg	1,77	1,77	1,77	1,77
Feijão	kg	3,00	3,00	3,00	3,00
Milho	kg	5,76	5,77	5,84	5,88
Soja	kg	1,90	1,90	1,90	1,90
Sorgo	kg	11,05	11,73	10,97	10,98
Tomate	kg	598,95	598,95	600,90	601,00
Vacinas e medicamentos					
Agrovet	cx.25 ampolas	312,50	312,50	328,13	334,38
Biocid	litro	46,40	46,40	48,40	48,53
Creolina	litro	20,33	20,33	21,33	21,60
Lepecid	300ml	6,08	6,08	6,10	6,10
Neguvon + assuntol	kg	129,88	133,13	133,13	137,13
Neguvon pó	500g	57,90	60,00	60,00	62,98
Pentabiótico veterinário	cx.25 frascos	239,81	239,81	217,94	221,63
Ripercol injetável	250ml	18,55	18,55	18,55	18,53
Stimovit + B12	500ml	10,93	10,93	10,93	11,33
Triatox	litro	52,50	52,50	52,50	51,60
Vacina contra aftosa	dose	1,31	1,31	1,36	1,36
Vacina contra carbúnculo sintomático	100ml	6,00	6,00	7,00	7,00

Fonte: Instituto de Economia Agrícola.

TABELA 1 - Preços Médios Pagos pela Agricultura, Cidade de São Paulo, Março a Junho de 2005

(em real)		(continua)			
Especificação	Unidade	Março	Abril	Maio	Junho
Máquinas, veículos e implementos					
Arado de 3 discos de 26" fixo liso	unidade	4.194,75	4.194,75	3.982,25	3.957,25
Arado de 4 discos de 26" fixo liso	unidade	4.583,75	4.583,75	4.448,75	4.433,75
Caminhão F 12000 diesel	unidade	83.000,00	83.000,00	84.000,00	86.500,00
Caminhão, F 4000, diesel	unidade	64.000,00	64.000,00	65.000,00	67.000,00
Caminhão Mercedes Benz 1215	unidade	103.300,00	103.300,00	104.300,00	104.300,00
Caminhão Mercedes Benz 2423 K	unidade	178.180,00	178.180,00	179.900,00	179.900,00
Caminhonete F 250, diesel, 6 cil. c/caçamba	unidade	75.050,00	75.050,00	75.050,00	75.950,00
Carreta 4t s/carroc., s/pneus, s/freio, c/mola	unidade	3.358,00	3.358,00	3.365,50	3.358,00
Colhedora JM 350 p/milho, acima de 40cv	unidade	24.589,01	24.589,01	24.589,01	24.394,00
Colhedora MF 3640 p/grão, s/plataforma, c/cilindro batedor de alta inércia	unidade	343.944,00	343.944,00	343.944,00	343.944,00
Colhedora MF 5650 p/grão s/plataforma c/cilindro batedor de alta inércia	unidade	369.536,00	369.536,00	369.536,00	369.536,00
Conjunto de pulverizador mecanizado (jatão super 600)	unidade	19.522,50	19.522,50	19.522,50	19.522,50
Cultivador de 9 enxadas	unidade	2.214,25	2.214,25	2.214,25	2.214,25
Grade de 24 discos de 18"	unidade	3.345,75	3.345,75	3.170,75	3.170,75
Grade de 28 discos de 18"	unidade	3.853,75	3.853,75	3.703,75	3.703,75
Motor elétrico 3cv, trifásico, 4 pólos blindado	unidade	426,00	426,00	426,00	426,00
Pivô central	hectare	4.329,50	4.553,00	4.553,00	4.553,00
Plaina traseira	unidade	1.922,25	1.922,25	1.934,75	1.934,75
Plantadora adubadora hidráulica de 3 linhas c/ cabeçalho de 2.650mm	unidade	9.802,81	9.802,81	9.802,81	9.827,81
Plantadora de 8 linhas	unidade	33.875,63	33.875,63	33.875,63	33.875,63
Pulverizador costal, 20 litros	unidade	187,26	188,50	189,36	188,66
Recolhedora de feijão JM 35	unidade	50.311,42	50.311,42	50.311,42	50.311,42
Secador de café, tipo 3	unidade	31.000,00	31.000,00	31.000,00	35.000,00
Semeadora adubadora c/ discos duplos de 17 linhas	unidade	27.994,29	27.994,29	27.994,29	27.994,29
Trator de roda 100cv	unidade	119.885,50	119.885,50	119.885,50	119.885,50
Trator de roda 50cv	unidade	62.429,00	62.429,00	62.429,00	62.429,00
Trator de roda 60 a 70cv	unidade	68.351,00	68.351,00	69.684,33	69.684,33
Trator de roda 70 a 80cv	unidade	77.933,00	77.933,00	77.866,33	77.866,33
Trator de roda 80 a 90cv	unidade	96.635,33	96.635,33	97.635,33	97.635,33
Peças de reposição					
Bico de pato c/asa, 18"	unidade	53,00	55,00	58,00	56,00
Disco de arado, liso, 26"	unidade	166,00	168,00	188,00	166,00
Pneu de caminhão, 825x20, 12 lonas	unidade	630,00	641,82	641,82	652,50
Pneu de caminhão, 900x20, 14 lonas	unidade	648,34	654,13	653,52	669,13
Combustíveis e lubrificantes					
Álcool hidratado	litro	1,25	1,28	1,28	1,28
Gasolina comum	litro	2,17	2,22	2,21	2,21
Graxa	kg	9,00	8,85	8,62	8,62
Óleo diesel	litro	1,66	1,67	1,68	1,68
Óleo lubrificante	litro	6,00	6,00	6,00	6,00

Fonte: Instituto de Economia Agrícola.

TABELA 1 - Preços Médios Pagos pela Agricultura, Cidade de São Paulo, Março a Junho de 2005

(em real)

(continua)

Especificação	Unidade	Março	Abril	Maio	Junho
Defensivos					
Acaricidas					
Kelthane CE	1,5 litro	81,70	79,50	79,50	79,50
Omite 720 CE	litro	60,61	62,95	62,95	62,45
Sipcatin 500 SC	litro	144,47	138,66	137,26	119,46
Formicidas					
Mirex - S	1/2kg	4,61	4,61	4,61	4,60
Fungicidas					
Bayfidan CE	litro	111,91	121,64	121,64	120,61
Cercobin 700 PM	5kg	329,46	332,32	328,98	321,98
Dithane PM	kg	24,08	24,17	23,54	23,37
Manzate 800	cx.25kg	573,04	575,72	571,75	558,04
Oxicloreto de cobre 50%	kg	13,62	13,22	13,60	14,19
Tilt	litro	157,64	146,20	146,20	152,76
Herbicidas					
Karmex 500 SC	5 litros	125,16	131,30	131,30	131,30
Primestra Gold	5 litros	162,85	166,14	166,14	166,18
Roundup	5 litros	82,05	79,96	81,84	78,30
Scepter 70 DG	200g	70,27	71,80	71,80	71,80
Tordon 2,4 - D	20 litros	1.135,31	1.118,71	1.088,23	1.088,24
Trifluralina	5 litros	106,60	106,60	106,60	106,60
Inseticidas					
Decis 25 CE	litro	73,44	72,88	72,66	71,38
Folidol 600	litro	34,81	35,53	35,66	35,27
Furadan 50 G	10kg	73,90	73,16	72,89	72,62
Nuvacron 400	litro	36,00	36,00	36,00	36,00
Piredan	litro	82,12	77,59	77,59	77,59
Óleo secante					
Triona	20 litros	97,78	104,52	104,52	104,52
Material de construção					
Areia lavada	m ³	42,28	43,43	43,17	44,09
Caibro de peroba (5x6cm, base 4,40m ate 4m)	m ³	1.341,67	1.528,38	1.528,38	1.392,35
Cal virgem	sc.20kg	4,47	4,52	4,52	4,59
Cimento Portland	sc.50kg	17,54	17,47	17,48	16,46
Fio de cobre, isolamento termoplástica para 70gC, 750V (6,00mm)	rolo 100m	143,07	146,90	148,54	149,63
Folha de porta interna, lisa 35mm de espessura	unidade	67,84	67,84	67,32	65,92
Telha francesa de cerâmica (fosca)	mil	721,60	735,70	735,70	742,90
Tijolo comum	mil	128,00	133,09	133,09	133,09
Tubo galvanizado p/água, ¾", c/costura 26,9mm	metro	14,77	14,77	14,77	14,77
Embalagem					
Saco novo para arroz em casca (60kg)	unidade	2,53	2,53	2,53	2,53
Saco novo para batata (60kg)	unidade	1,35	1,35	1,35	1,35
Saco novo para exportação de café (60kg)	unidade	3,10	3,10	3,10	3,10

Fonte: Instituto de Economia Agrícola.

TABELA 1 - Preços Médios Pagos pela Agricultura, Cidade de São Paulo, Março a Junho de 2005
(em real) (conclusão)

Especificação	Unidade	Março	Abril	Maio	Junho
Alimentos para Animais					
Farelinho de trigo	kg	0,26	0,28	0,30	0,31
Farelo de algodão 30%	kg	0,22	0,22	0,24	0,25
Farelo de arroz cru	kg	0,16	0,16	0,16	0,16
Farelo de soja 47/48%	kg	0,50	0,50	0,48	0,52
Farinha de osso calcinada	kg	1,70	1,70	1,70	1,70
Refinasil	kg	0,30	0,27	0,25	0,28
Sal comum grosso	kg	0,45	0,45	0,45	0,45
Sal mineral	kg	5,51	5,36	5,36	5,66
Uréia pecuária	kg	2,31	2,31	2,31	2,31
Ração para ave					
Corte crescimento	kg	1,07	1,07	1,08	1,08
Corte inicial	kg	1,14	1,14	1,15	1,15
Postura crescimento	kg	0,89	0,89	0,89	0,89
Postura (gaiola)	kg	0,96	0,96	0,98	0,98
Ração para bovino					
Inicial	kg	0,94	0,94	0,96	0,96
Lactação	kg	0,82	0,82	0,82	0,82
Novilha e vaca seca	kg	0,85	0,85	0,89	0,89
Reprodução	kg	0,88	0,88	0,91	0,91
Ração para suíno					
Crescimento	kg	0,93	0,93	0,97	0,97
Engorda, acabamento, terminação e final	kg	0,95	0,95	0,98	0,98
Inicial	kg	1,17	1,17	1,18	1,18
Lactação	kg	1,01	1,01	1,03	1,03
Reprodução	kg	1,09	1,09	1,09	1,09
Concentrado para ave					
Corte crescimento	kg	1,44	1,44	1,39	1,39
Corte final	kg	1,44	1,44	1,39	1,39
Corte inicial	kg	1,51	1,51	1,45	1,45
Postura crescimento	kg	1,11	1,11	1,06	1,06
Concentrado para suíno					
Engorda	kg	1,27	1,27	1,23	1,23
Reprodução	kg	1,14	1,14	1,12	1,12

Fonte: Instituto de Economia Agrícola.

TABELA 2 - Preços Médios Mensais Recebidos pelos Agricultores no Estado de São Paulo, Março a Junho de 2005

(em real)

Produto	Unidade	Março	Abril	Maio	Junho
Algodão em caroço	15kg	14,90	14,11	12,85	12,36
Algodão em pluma	15kg	41,51	42,23	37,46	36,17
Amendoim em casca	sc.25kg	20,62	20,55	19,47	19,50
Arroz em casca	sc.60kg	32,06	31,26	28,73	27,78
Banana nanica	cx.20kg	10,97	11,03	11,08	10,03
Batata	sc.50kg	41,26	44,48	58,67	45,29
Bezerro	unidade	325,17	319,83	312,86	314,09
Boi gordo	15kg	56,37	55,08	53,55	52,94
Boi magro	unidade	602,46	596,96	588,99	586,58
Borracha (coágulo)	kg	1,45	1,47	1,44	1,42
Burro domado	unidade	875,87	891,76	894,62	851,59
Café benef. cereja descascado	sc.60kg	294,18	296,85	295,00	300,33
Café benef. secagem natural	60kg	257,77	254,03	251,64	247,10
Café em coco	sc.40kg	78,30	79,68	77,35	76,76
Café em coco renda	kg de renda	3,78	3,75	3,70	3,64
Cana-de-açúcar	t	29,25	29,91	29,58	28,95
Casulo	kg	5,43	5,73	5,54	5,78
Cebola	kg	0,71	0,70	0,76	0,71
Feijão	sc.60kg	77,87	80,64	87,51	90,10
Frango para corte	kg	1,43	1,39	1,43	1,45
Garrote	unidade	463,70	455,74	449,67	448,93
Laranja para indústria	cx.40,8kg	7,99	8,24	7,81	7,68
Laranja para mesa	cx.40,8kg	11,11	11,65	10,77	10,31
Leitão de recria	kg	3,91	3,72	3,61	3,57
Leite A	litro	0,70	0,69	0,68	0,67
Leite tipo B	litro	0,57	0,58	0,59	0,60
Leite tipo C	litro	0,51	0,51	0,53	0,54
Mamona	kg	0,74	0,84	0,86	0,87
Mandioca para indústria	t	155,93	136,08	123,68	111,81
Mandioca para mesa	cx.23kg	8,44	8,54	7,92	8,79
Mel de abelha	kg	10,30	10,97	11,71	11,25
Milho	sc.60kg	16,79	17,52	16,86	17,01
Novilha	unidade	432,84	422,86	416,23	414,47
Ovos de codorna	cx.50dz.	28,11	23,63	27,33	25,22
Ovos tipo extra	cx.30dz.	40,59	36,63	38,69	38,34
Ovos tipo grande	cx.30dz.	39,60	35,78	37,24	37,03
Ovos tipo médio	cx.30dz.	38,02	34,89	35,93	35,35
Ovos tipo pequeno	cx.30dz.	32,71	28,67	30,53	30,87
Poedeira descarte leve	kg	0,61	0,53	0,51	0,53
Poedeira descarte pesada	kg	0,81	0,77	0,67	0,66
Soja	sc.60kg	30,91	30,05	28,08	28,91
Sorgo	sc.60kg	10,95	11,49	11,13	11,82
Suíno para abate	15kg	51,67	49,10	45,40	44,05
Tangerina	cx.40,8	12,96	11,68	10,70	11,00
Tomate para indústria	kg	0,16	0,16	0,17	0,16
Tomate para mesa	cx.25kg	25,18	23,44	24,88	24,15
Touro	unidade	1.372,64	1.407,41	1.346,69	1.342,33
Trigo	sc.60kg	22,78	26,41	23,44	23,14
Triticale	sc.60kg	19,20	18,00	19,00	17,64
Vaca de criar	unidade	608,11	613,12	610,13	596,89
Vaca gorda	15kg	48,39	47,19	46,11	45,94
Vaca leiteira acima de 20 l/dia	unidade	1.886,11	2.023,40	2.079,38	2.069,03
Vaca leiteira até 5 l/dia	unidade	738,82	739,74	745,81	742,84
Vaca leiteira de 10 a 20 l/dia	unidade	1.434,63	1.499,08	1.525,19	1.542,02
Vaca leiteira de 5 a 10 l/dia	unidade	981,31	1.033,29	1.035,35	1.043,69
Vaca magra	unidade	442,23	434,47	432,49	425,35

Fonte: Instituto de Economia Agrícola e Coordenadoria de Assistência Técnica Integral.

TABELA 3 - Preços Médios Mensais Recebidos pelos Agricultores, segundo os Escritórios de Desenvolvimento Rural, Estado de São Paulo, Junho de 2005¹

	(em real)			(continua)	
Produto	Andradina	Araçatuba	Araraquara	Assis	Avaré
Algodão em caroço	13,80	11,75	...	11,00	17,00
Algodão em pluma	40,00
Amendoim em casca	18,50	16,00	...	18,63	...
Arroz em casca	...	25,00	...	29,00	24,50
Banana nanica	5,70	10,50	7,10
Batata	32,00
Bezerro	341,67	345,00	330,00	349,00	351,67
Boi gordo	52,83	53,80	52,26	53,67	53,83
Boi magro	612,50	647,50	550,00	598,00	560,00
Borracha (coágulo)	1,50	1,26	...
Burro domado	750,00	825,00
Café benef. cereja descascado	330,00	...	290,00
Café benef. secagem natural	250,00	237,33	310,00	209,00	266,00
Café em coco	73,67	78,28	100,00	75,00	83,00
Café em coco renda	2,90	3,79	5,00	3,75	4,20
Cana-de-açúcar	28,35	27,61	26,00	32,63	23,63
Casulo
Cebola	0,70
Feijão	100,00	91,67	...	87,50	99,71
Frango para corte	1,45	1,45	2,01
Garrote	454,17	541,00	470,00	456,00	470,00
Laranja para indústria	5,80	...	8,00	...	10,00
Laranja para mesa	6,00	12,00
Leitão de recria	2,00	3,83	...	4,50	3,93
Leite tipo A	0,63
Leite tipo B	0,58	0,59	0,63
Leite tipo C	0,59	0,55	0,54	0,55	0,54
Mamona
Mandioca para indústria	...	120,00	85,00	102,20	120,00
Mandioca para mesa	4,50	9,00
Mel de abelha	...	15,00	...	12,00	...
Milho	16,13	16,42	19,07	16,94	17,29
Novilha	369,00	458,00	330,00	462,00	396,00
Ovos de codorna
Ovos tipo extra	35,67	41,50	...	39,50	...
Ovos tipo grande	34,43	40,50	...	38,50	35,00
Ovos tipo médio	36,25	39,00	...	37,00	32,50
Ovos tipo pequeno	33,50
Poedeira descarte leve	0,45	0,35	...
Poedeira descarte pesada	0,70	0,70	...
Soja	25,90	28,25	...	30,47	29,83
Sorgo	...	12,00
Suíno para abate	42,00	49,00	46,77	43,80	42,25
Tangerina
Tomate para indústria	...	0,16
Tomate para mesa	23,67
Touro	1.625,00	1.400,00	...	1.500,00	1.600,00
Trigo	22,50	23,60
Triticale	20,07
Vaca de criar	543,33	705,00	570,00	710,00	633,33
Vaca gorda	45,50	44,80	47,00	44,60	46,83
Vaca leiteira acima de 20 l/dia	1.900,00	2.200,00	1.900,00	1.966,67	2.100,00
Vaca leiteira até 5 l/dia	713,33	790,00	825,00	790,00	716,67
Vaca leiteira de 10 a 20 l/dia	1.333,33	1.600,00	1.400,00	1.540,00	1.620,00
Vaca leiteira de 5 a 10 l/dia	996,67	1.140,00	1.075,00	1.091,67	1.116,67
Vaca magra	346,00	442,50	480,00	444,00	476,67

¹As unidades para cada produto desta tabela são as mesmas da tabela 2.

Fonte: Instituto de Economia Agrícola e Coordenadoria de Assistência Técnica Integral.

TABELA 3 - Preços Médios Mensais Recebidos pelos Agricultores, segundo os Escritórios de Desenvolvimento Rural, Estado de São Paulo, Junho de 2005

(em real)

(continua)

Produto	Barretos	Bauru	Botucatu	Bragança Paulista	Campinas
Algodão em caroço	...	12,00
Algodão em pluma	30,00	40,00
Amendoim em casca	22,00	19,00
Arroz em casca	28,63	26,00	...
Banana nanica	11,00	8,50	...	12,00	...
Batata	30,00	47,00	...
Bezerro	318,89	330,00	317,50	292,00	285,00
Boi gordo	53,58	53,83	52,75	51,80	55,00
Boi magro	655,00	654,00	550,00	516,00	525,00
Borracha (coágulo)	1,40
Burro domado	1.200,00	800,00	...	1.112,50	...
Café benef. cereja descascado	...	350,00	...	350,00	...
Café benef. secagem natural	262,00	273,00	290,00	305,00	190,00
Café em coco	73,40	86,75	90,00	104,00	64,00
Café em coco renda	3,78	4,15	4,50	3,89	...
Cana-de-açúcar	29,34	25,60	33,60	...	27,00
Casulo	...	5,00
Cebola	0,95	...
Feijão	100,00	95,00	80,00	107,25	...
Frango para corte	1,49	1,37	1,48	0,98	1,80
Garrote	466,11	480,00	405,00	468,00	400,00
Laranja para indústria	7,57	7,58	6,00
Laranja para mesa	10,17	10,80
Leitão de recria	3,69	3,30	4,35	3,57	...
Leite tipo A	...	0,70
Leite tipo B	0,58	0,60	...	0,76	...
Leite tipo C	0,55	0,53	0,50	0,51	...
Mamona
Mandioca para indústria	...	110,00
Mandioca para mesa	11,00	9,50	...	8,00	...
Mel de abelha	10,00	10,00	...	9,67	10,00
Milho	15,43	16,40	17,00	20,88	15,50
Novilha	434,00	411,67	317,50	384,00	340,00
Ovos de codorna	22,00
Ovos tipo extra	39,00	35,50	38,50	52,00	...
Ovos tipo grande	38,00	33,50	37,50
Ovos tipo médio	26,50	31,00
Ovos tipo pequeno	32,50	25,00
Poedeira descarte leve	0,40	0,80
Poedeira descarte pesada	0,70	1,00
Soja	27,39	27,50	33,00
Sorgo	11,10	...	13,00
Suíno para abate	42,31	42,60	35,50	46,25	62,00
Tangerina	...	7,00	...	16,00	...
Tomate para indústria	0,15
Tomate para mesa	...	18,00	30,00	26,00	25,00
Touro	1.485,00	1.416,67	1.566,67	1.320,00	1.150,00
Trigo
Triticale	13,00
Vaca de criar	593,33	650,00	525,00	594,00	450,00
Vaca gorda	48,55	47,17	45,00	45,20	49,00
Vaca leiteira acima de 20 l/dia	2.333,33	1.600,00	1.500,00	1.860,00	1.800,00
Vaca leiteira até 5 l/dia	760,00	786,00	800,00	730,00	800,00
Vaca leiteira de 10 a 20 l/dia	1.600,00	1.700,00	1.466,67	1.460,00	1.500,00
Vaca leiteira de 5 a 10 l/dia	1.170,00	1.120,00	1.000,00	1.000,00	1.000,00
Vaca magra	447,78	516,00	357,50	352,00	400,00

Fonte: Instituto de Economia Agrícola e Coordenadoria de Assistência Técnica Integral.

TABELA 3 - Preços Médios Mensais Recebidos pelos Agricultores, segundo os Escritórios de Desenvolvimento Rural, Estado de São Paulo, Junho de 2005

(em real)

(continua)

Produto	Catanduva	Dracena	Fernandópolis	Franca	General Salgado
Algodão em caroço	12,95	11,86	15,25	...	11,67
Algodão em pluma	35,00	33,00	35,00	38,36	37,00
Amendoim em casca	19,60	17,50	21,00	...	18,00
Arroz em casca	25,86	19,00	28,00	20,00	29,00
Banana nanica	12,33	8,00	15,00	...	9,00
Batata	50,50	70,00	36,00
Bezerro	323,38	308,57	305,00	296,00	313,00
Boi gordo	54,20	52,71	50,00	53,40	53,60
Boi magro	595,56	564,29	575,00	588,00	622,22
Borracha (coágulo)	1,46	1,55	1,40	...	1,37
Burro domado	712,50	1.166,67	500,00	...	1.000,00
Café benef. cereja descascado	288,67	240,00	260,00	319,00	...
Café benef. secagem natural	250,64	200,00	210,00	308,20	180,00
Café em coco	83,12	57,80	59,00	...	70,83
Café em coco renda	4,00	3,38	3,00	...	2,80
Cana-de-açúcar	29,43	28,15	...	29,00	29,58
Casulo	...	5,00	6,00
Cebola	0,88
Feijão	93,10	106,00	48,00	95,00	84,00
Frango para corte	1,31	1,38	1,90	...	1,33
Garrote	427,44	431,43	460,00	422,50	461,00
Laranja para indústria	7,16	...	7,00	...	7,83
Laranja para mesa	9,46	...	11,00	...	9,50
Leitão de recria	3,25	3,00	2,70	...	3,43
Leite tipo A	0,70	...	0,50
Leite tipo B	0,61	0,62	0,52	0,58	0,55
Leite tipo C	0,54	0,58	0,54	0,56	0,55
Mamona	1,03	0,70
Mandioca para indústria	141,88	110,00	180,00
Mandioca para mesa	6,10	8,00
Mel de abelha	11,14	9,50	11,00	...	12,00
Milho	17,64	16,63	14,80	15,70	16,73
Novilha	391,11	406,67	410,00	410,00	422,22
Ovos de codorna	29,00
Ovos tipo extra	39,83	39,00	...	40,00	...
Ovos tipo grande	38,67	37,00	...	38,00	...
Ovos tipo médio	37,33	34,67	...	36,00	...
Ovos tipo pequeno	34,00	29,00
Poedeira descarte leve	0,58	0,53
Poedeira descarte pesada	0,80	0,60
Soja	29,41	27,00	27,00	29,50	27,50
Sorgo	10,40	...	12,50	10,80	14,00
Suíno para abate	44,92	49,00	37,00	45,00	46,57
Tangerina	9,67	...	21,00
Tomate para indústria	0,20	0,15	0,14
Tomate para mesa	29,47	18,50	17,00	...	20,00
Touro	1.301,25	1.271,43	1.245,00	1.500,00	1.266,67
Trigo	19,00	...	35,00
Triticale	15,00
Vaca de criar	584,44	605,00	495,00	600,00	543,33
Vaca gorda	47,23	45,57	45,50	44,60	46,10
Vaca leiteira acima de 20 l/dia	2.160,00	2.166,67	1.800,00	2.500,00	1.950,00
Vaca leiteira até 5 l/dia	763,33	808,33	695,00	633,33	655,56
Vaca leiteira de 10 a 20 l/dia	1.710,00	1.666,67	1.450,00	1.725,00	1.444,44
Vaca leiteira de 5 a 10 l/dia	1.116,67	1.066,67	1.020,00	1.075,00	981,00
Vaca magra	406,67	378,57	385,00	475,00	365,56

Fonte: Instituto de Economia Agrícola e Coordenadoria de Assistência Técnica Integral.

TABELA 3 - Preços Médios Mensais Recebidos pelos Agricultores, segundo os Escritórios de Desenvolvimento Rural, Estado de São Paulo, Junho de 2005

(em real)

(continua)

Produto	Guaratinguetá	Itapetininga	Itapeva	Jaboticabal	Jales
Algodão em caroço	12,00
Algodão em pluma
Amendoim em casca	18,00	...
Arroz em casca	26,00	37,00	26,33	45,00	...
Banana nanica	11,50
Batata	60,00	45,00	44,33
Bezerro	254,29	325,00	275,00	263,33	316,67
Boi gordo	50,57	53,25	49,75	53,50	53,67
Boi magro	496,00	582,50	650,00	493,33	600,00
Borracha (coágulo)	1,48
Burro domado	1.000,00	737,50	1.000,00	...	1.000,00
Café benef. cereja descascado
Café benef. secagem natural	220,00
Café em coco	60,00
Café em coco renda	3,00
Cana-de-açúcar	45,00	...	18,00	27,72	...
Casulo	7,00
Cebola	0,45	0,40	0,40
Feijão	90,63	76,67	92,00	...	90,00
Frango para corte	1,38	1,50	1,45	...	1,50
Garrote	408,57	457,50	390,00	423,33	450,00
Laranja para indústria	...	7,50	...	8,55	6,00
Laranja para mesa	16,67	12,00	10,00	8,67	9,33
Leitão de recria	3,67	3,70	3,63	2,93	3,25
Leite tipo A
Leite tipo B	0,56	0,57
Leite tipo C	0,53	0,54	0,49	0,53	0,58
Mamona
Mandioca para indústria
Mandioca para mesa	9,90	12,00	15,00
Mel de abelha	10,00	12,50	7,33	...	15,00
Milho	20,31	16,13	16,30	17,00	17,67
Novilha	531,43	400,00	332,50	393,33	423,33
Ovos de codorna
Ovos tipo extra	...	21,00	47,00	...	35,00
Ovos tipo grande	...	24,00	44,00
Ovos tipo médio	48,00	36,00	30,00
Ovos tipo pequeno	...	16,50	35,00
Poedeira descarte leve
Poedeira descarte pesada
Soja	...	28,00	29,50	...	24,00
Sorgo
Suíno para abate	51,75	48,50	42,00	49,00	45,00
Tangerina	20,00	12,00	...	6,00	...
Tomate para indústria	0,10
Tomate para mesa	25,80	17,00	20,67	15,00	40,00
Touro	940,00	1.250,00	1.433,33	1.200,00	1.250,00
Trigo	...	22,00	23,00
Triticale
Vaca de criar	583,33	537,50	666,67	623,33	650,00
Vaca gorda	43,71	46,25	43,25	49,50	45,00
Vaca leiteira acima de 20 l/dia	2.150,00	1.600,00	1.950,00	...	2.000,00
Vaca leiteira até 5 l/dia	675,00	700,00	750,00	803,33	750,00
Vaca leiteira de 10 a 20 l/dia	1.562,50	1.225,00	1.700,00	1.366,67	1.500,00
Vaca leiteira de 5 a 10 l/dia	993,75	925,00	1.150,00	1.126,67	1.050,00
Vaca magra	390,00	420,00	516,67	390,00	425,00

Fonte: Instituto de Economia Agrícola e Coordenadoria de Assistência Técnica Integral.

TABELA 3 - Preços Médios Mensais Recebidos pelos Agricultores, segundo os Escritórios de Desenvolvimento Rural, Estado de São Paulo, Junho de 2005

(em real)

(continua)

Produto	Jaú	Limeira	Lins	Marília	Mogi das Cruzes
Algodão em caroço	12,00	12,50
Algodão em pluma	34,00	38,00
Amendoim em casca	18,00	20,50	...
Arroz em casca	30,00	34,13	30,00
Banana nanica	7,00
Batata	39,00
Bezerro	336,67	312,00	357,50	310,00	300,00
Boi gordo	53,50	53,00	54,00	53,25	50,00
Boi magro	593,33	576,67	575,00	530,00	580,00
Borracha (coágulo)	1,45	1,40	...
Burro domado	800,00	750,00	700,00	625,00	1.300,00
Café benef. cereja descascado	310,00	...
Café benef. secagem natural	296,67	223,50	160,00	290,00	...
Café em coco	93,00	53,00	53,75	90,00	...
Café em coco renda	3,73	...	2,63	4,50	...
Cana-de-açúcar	30,35	26,74	29,00
Casulo	5,80	5,75
Cebola	0,60
Feijão	100,00	94,25	...	80,00	...
Frango para corte	1,37	1,34	1,60	...	1,29
Garrote	468,33	445,00	470,00	415,00	420,00
Laranja para indústria	8,00	8,09	7,41	8,00	...
Laranja para mesa	8,00	9,67	11,40	10,00	...
Leitão de recria	2,05	3,50	2,80	3,00	5,50
Leite tipo A	0,66	...
Leite tipo B	0,58	0,57	0,55	0,45	...
Leite tipo C	0,52	0,52	0,55	0,49	0,80
Mamona
Mandioca para indústria	80,00	110,00	100,00	84,80	...
Mandioca para mesa	...	7,00	7,00	8,00	10,51
Mel de abelha	...	11,00	15,00	10,00	15,00
Milho	16,83	16,50	15,50	16,63	...
Novilha	431,67	401,67	392,50	375,00	420,00
Ovos de codorna	19,00	22,75
Ovos tipo extra	...	39,75	35,50	36,77	38,94
Ovos tipo grande	...	38,75	34,50	35,77	37,95
Ovos tipo médio	...	36,50	33,00	34,10	36,56
Ovos tipo pequeno	...	33,75	27,00	30,27	31,77
Poedeira descarte leve	0,50	0,80	0,72
Poedeira descarte pesada	0,90
Soja	29,00	29,33	...	28,00	...
Sorgo
Suíno para abate	43,00	37,58	45,00	35,50	48,00
Tangerina	6,00	...
Tomate para indústria	0,14
Tomate para mesa	18,00	18,52	27,94
Touro	950,00	1.616,00	1.000,00	1.050,00	1.000,00
Trigo
Triticale
Vaca de criar	525,00	631,67	625,00	525,00	600,00
Vaca gorda	46,00	46,67	44,00	45,25	46,00
Vaca leiteira acima de 20 l/dia	2.000,00	1.935,00	2.400,00	2.000,00	1.800,00
Vaca leiteira até 5 l/dia	800,00	688,00	700,00	616,67	600,00
Vaca leiteira de 10 a 20 l/dia	1.800,00	1.347,50	1.700,00	1.300,00	1.500,00
Vaca leiteira de 5 a 10 l/dia	1.000,00	908,00	1.133,33	816,67	800,00
Vaca magra	450,00	480,00	443,33	425,00	490,00

Fonte: Instituto de Economia Agrícola e Coordenadoria de Assistência Técnica Integral.

TABELA 3 - Preços Médios Mensais Recebidos pelos Agricultores, segundo os Escritórios de Desenvolvimento Rural, Estado de São Paulo, Junho de 2005

(em real)

(continua)

Produto	Mogi-Mirim	Orlândia	Ourinhos	Pindamonhangaba	Piracicaba
Algodão em caroço	14,75	...	12,80
Algodão em pluma	37,00	37,20
Amendoim em casca
Arroz em casca	25,33	...	25,00	26,50	...
Banana nanica	11,00	16,00	...
Batata	35,00
Bezerro	231,67	265,00	302,50	293,33	...
Boi gordo	52,50	52,33	52,50	47,80	...
Boi magro	446,67	565,00	635,00	516,67	...
Borracha (coágulo)
Burro domado	1.000,00	600,00	750,00	1.000,00	...
Café benef. cereja descascado	185,00
Café benef. secagem natural	288,00	310,00	190,00
Café em coco	100,00	...	57,83
Café em coco renda	4,80	...	2,98
Cana-de-açúcar	24,87	27,69	27,24	...	30,41
Casulo
Cebola	1,03	0,70
Feijão	60,00	...	88,50	93,75	100,00
Frango para corte	1,68	1,20	1,40	...	1,40
Garrote	445,00	450,00	480,00	420,00	...
Laranja para indústria	7,67	12,08	...
Laranja para mesa	10,75
Leitão de recria	3,67	...	3,20	2,85	3,70
Leite tipo A
Leite tipo B	0,55	0,62	...
Leite tipo C	0,47	0,54	0,59	0,49	...
Mamona
Mandioca para indústria	104,08	...	93,33	200,00	100,00
Mandioca para mesa	15,00	9,20	...
Mel de abelha
Milho	17,61	14,70	15,83	20,25	18,00
Novilha	465,00	390,00	417,50	453,33	...
Ovos de codorna
Ovos tipo extra	32,00	33,00
Ovos tipo grande	30,00	32,00
Ovos tipo médio	28,00	30,00
Ovos tipo pequeno	25,00
Poedeira descarte leve
Poedeira descarte pesada
Soja	30,50	28,94	29,58	30,00	...
Sorgo	13,23	10,80
Suíno para abate	41,20	36,00	38,25	42,00	38,00
Tangerina	7,50
Tomate para indústria
Tomate para mesa	...	25,00	...	30,00	32,00
Touro	1.413,33	...	1.412,50	1.266,67	...
Trigo	21,17
Triticale
Vaca de criar	571,67	550,00	720,00	675,00	...
Vaca gorda	44,00	47,33	46,00	45,25	...
Vaca leiteira acima de 20 l/dia	1.625,00	2.000,00	2.137,50	1.833,33	...
Vaca leiteira até 5 l/dia	685,00	550,00	933,33	633,33	...
Vaca leiteira de 10 a 20 l/dia	1.647,50	1.650,00	1.587,50	1.300,00	...
Vaca leiteira de 5 a 10 l/dia	1.036,67	900,00	1.087,50	866,67	...
Vaca magra	423,33	465,00	470,00	396,67	...

Fonte: Instituto de Economia Agrícola e Coordenadoria de Assistência Técnica Integral.

TABELA 3 - Preços Médios Mensais Recebidos pelos Agricultores, segundo os Escritórios de Desenvolvimento Rural, Estado de São Paulo, Junho de 2005

(em real)

(continua)

Produto	Presidente Prudente	Presidente Venceslau	Registro	Ribeirão Preto	São Paulo
Algodão em caroço	11,94	14,50	...	15,00	...
Algodão em pluma	35,00	42,00	...
Amendoim em casca	20,20	30,00	...	22,50	...
Arroz em casca	29,50	19,00	36,67	28,50	...
Banana nanica	7,25	...	6,00
Batata	34,00	...
Bezerro	338,18	352,00	365,00	272,00	...
Boi gordo	53,64	53,80	51,00	53,25	...
Boi magro	598,18	590,00	612,50	630,00	...
Borracha (coágulo)
Burro domado	771,43	775,00	500,00
Café benef. cereja descascado
Café benef. secagem natural	182,75	380,00	...	272,00	...
Café em coco	61,60	120,00	...	96,67	...
Café em coco renda	3,05	6,00	...	4,50	...
Cana-de-açúcar	28,75	39,25	25,00	27,87	...
Casulo	5,75
Cebola
Feijão	92,86	61,00	80,00	72,00	...
Frango para corte	1,63
Garrote	455,45	472,00	412,00	460,00	...
Laranja para indústria	8,15	...
Laranja para mesa	10,75	...
Leitão de recria	4,13	4,00	4,00	4,10	...
Leite tipo A
Leite tipo B	0,61	0,64	0,80	0,58	...
Leite tipo C	0,54	0,52	0,60	0,53	...
Mamona	...	0,80
Mandioca para indústria	111,25	120,00	230,00
Mandioca para mesa	...	11,00	10,50
Mel de abelha	14,50	10,00	10,67
Milho	16,96	18,13	19,50	17,31	...
Novilha	380,00	382,00	470,00	400,00	...
Ovos de codorna
Ovos tipo extra	36,67	38,00	...
Ovos tipo grande	35,67	37,00	...
Ovos tipo médio	35,13	36,00	...
Ovos tipo pequeno	30,83	35,00	...
Poedeira descarte leve	0,43
Poedeira descarte pesada	0,50
Soja	30,80	27,55	...	28,50	...
Sorgo	15,00	12,00	...	13,00	...
Suíno para abate	44,67	48,00	52,50	38,50	40,00
Tangerina	10,00
Tomate para indústria	0,15
Tomate para mesa
Touro	1.281,82	1.585,00	1.312,00	1.875,00	...
Trigo
Triticale
Vaca de criar	519,09	570,00	730,00	650,00	...
Vaca gorda	44,36	45,20	46,20	46,71	...
Vaca leiteira acima de 20 l/dia	2.012,50	2.266,67	2.500,00	2.175,00	...
Vaca leiteira até 5 l/dia	741,82	760,00	844,00	740,00	...
Vaca leiteira de 10 a 20 l/dia	1.410,00	1.485,00	1.800,00	1.570,00	...
Vaca leiteira de 5 a 10 l/dia	961,82	985,00	1.125,00	1.010,00	...
Vaca magra	409,09	445,00	550,00	525,00	...

Fonte: Instituto de Economia Agrícola e Coordenadoria de Assistência Técnica Integral.

TABELA 3 - Preços Médios Mensais Recebidos pelos Agricultores, segundo os Escritórios de Desenvolvimento Rural, Estado de São Paulo, Junho de 2005

Produto	(em real)					(conclusão)
	São J. da B. Vista	São J. do R. Preto	Sorocaba	Tupã	Votuporanga	
Algodão em caroço	11,00	10,25	
Algodão em pluma	32,00	
Amendoim em casca	27,00	12,50	
Arroz em casca	26,67	28,00	19,00	25,00	...	
Banana nanica	...	10,00	...	9,00	...	
Batata	41,67	35,00	63,00	
Bezerro	298,75	295,00	325,00	363,33	277,50	
Boi gordo	53,82	53,43	53,20	52,33	53,00	
Boi magro	590,00	597,50	526,67	616,67	600,00	
Borracha (coágulo)	...	1,30	1,38	
Burro domado	500,00	1.300,00	975,00	900,00	500,00	
Café benef. cereja descascado	319,67	280,00	...	
Café benef. secagem natural	288,44	192,50	260,00	226,67	200,00	
Café em coco	96,29	61,67	80,00	63,33	65,00	
Café em coco renda	3,57	3,08	4,00	3,20	3,00	
Cana-de-açúcar	30,59	29,33	30,00	27,40	28,85	
Casulo	5,85	...	
Cebola	0,65	...	0,65	
Feijão	90,14	87,50	80,60	85,00	63,00	
Frango para corte	1,31	1,40	1,40	1,35	1,31	
Garrote	461,25	417,50	433,33	456,67	442,50	
Laranja para indústria	8,23	7,83	7,92	
Laranja para mesa	9,00	9,78	12,20	8,00	10,75	
Leitão de recria	3,67	3,75	3,25	4,00	3,50	
Leite tipo A	0,85	
Leite tipo B	0,63	0,62	0,59	0,58	...	
Leite tipo C	0,55	0,54	0,51	0,57	0,54	
Mamona	
Mandioca para indústria	103,33	65,00	
Mandioca para mesa	7,50	5,80	9,67	5,00	...	
Mel de abelha	11,83	12,00	10,00	11,50	15,00	
Milho	17,32	16,08	16,64	16,87	16,33	
Novilha	504,29	400,00	365,00	433,33	412,50	
Ovos de codorna	27,50	...	
Ovos tipo extra	41,50	42,00	44,00	38,00	...	
Ovos tipo grande	40,00	40,50	43,00	36,80	...	
Ovos tipo médio	36,00	38,00	41,75	35,10	...	
Ovos tipo pequeno	30,00	35,00	43,50	28,80	...	
Poedeira descarte leve	...	0,70	...	0,40	...	
Poedeira descarte pesada	...	0,75	...	0,40	...	
Soja	29,33	30,75	28,00	25,00	28,50	
Sorgo	13,50	11,00	...	10,00	10,00	
Suíno para abate	44,69	42,38	41,90	42,50	49,00	
Tangerina	10,00	6,50	10,00	
Tomate para indústria	0,15	...	
Tomate para mesa	32,50	15,00	29,50	18,50	17,00	
Touro	1.242,86	1.320,00	1.133,33	1.300,00	1.283,33	
Trigo	
Triticale	
Vaca de criar	627,14	587,50	610,00	600,00	525,00	
Vaca gorda	47,50	45,65	46,25	44,67	45,25	
Vaca leiteira acima de 20 l/dia	2.035,71	2.250,00	2.533,33	2.250,00	2.500,00	
Vaca leiteira até 5 l/dia	841,25	690,00	683,33	833,33	782,50	
Vaca leiteira de 10 a 20 l/dia	1.443,75	1.525,00	1.783,33	1.666,67	1.733,33	
Vaca leiteira de 5 a 10 l/dia	1.075,71	1.080,00	983,33	1.133,33	1.125,00	
Vaca magra	440,00	395,00	425,00	416,67	405,00	

Fonte: Instituto de Economia Agrícola e Coordenadoria de Assistência Técnica Integral.

TABELA 4 - Preços Médios Mensais Recebidos pelos Agricultores, segundo as Regiões Administrativas, Estado de São Paulo, Junho de 2005¹

(em real)					(continua)
Produto	Araçatuba	Baixada Santista	Barretos	Bauru	Campinas
Algodão em caroço	11,83	12,00	13,10
Algodão em pluma	34,00	...	30,00	37,00	37,67
Amendoim em casca	16,90	...	22,00	18,50	...
Arroz em casca	25,00	...	28,63	30,00	28,37
Banana nanica	8,10	6,00	11,00	7,75	12,00
Batata	43,00
Bezerro	330,29	...	312,00	340,00	292,71
Boi gordo	53,47	...	53,54	53,92	53,12
Boi magro	615,67	...	632,22	613,64	546,52
Borracha (coágulo)	1,36	...	1,40	1,45	...
Burro domado	1.000,00	...	1.200,00	775,00	916,67
Café benef. cereja descascado	350,00	324,00
Café benef. secagem natural	237,00	...	262,00	241,33	276,31
Café em coco	75,41	...	73,40	76,73	91,46
Café em coco renda	3,35	...	3,78	3,38	3,85
Cana-de-açúcar	29,33	...	29,15	27,38	28,21
Casulo	5,00	5,78
Cebola	0,81
Feijão	96,25	...	100,00	97,50	94,28
Frango para corte	1,49	1,43	1,39
Garrote	472,94	...	459,50	474,17	452,40
Laranja para indústria	6,40	...	7,57	7,52	7,99
Laranja para mesa	7,67	...	9,95	10,60	9,90
Leitão de recria	3,50	...	3,51	3,20	3,54
Leite tipo A	0,70	...
Leite tipo B	0,55	...	0,58	0,57	0,62
Leite tipo C	0,56	...	0,55	0,54	0,53
Mamona
Mandioca para indústria	120,00	103,33	100,37
Mandioca para mesa	4,50	...	11,00	8,25	9,00
Mel de abelha	15,00	...	10,00	11,67	10,72
Milho	16,41	...	15,43	16,10	17,55
Novilha	408,33	...	429,09	410,00	431,25
Ovos de codorna	22,00
Ovos tipo extra	37,13	...	39,00	35,50	39,93
Ovos tipo grande	35,95	...	38,00	34,17	36,58
Ovos tipo médio	37,17	...	26,50	32,33	33,83
Ovos tipo pequeno	33,50	...	32,50	26,00	30,63
Poedeira descarte leve	0,45	...	0,40	0,65	...
Poedeira descarte pesada	0,70	...	0,70	1,00	...
Soja	27,54	...	27,39	28,00	29,77
Sorgo	12,00	...	11,10	...	13,30
Suíno para abate	49,56	...	42,94	43,29	43,58
Tangerina	7,00	11,17
Tomate para indústria	0,16	...	0,15	0,14	...
Tomate para mesa	15,00	18,00	29,00
Touro	1.508,33	...	1.453,33	1.250,00	1.340,00
Trigo
Triticale
Vaca de criar	580,00	...	594,00	631,25	594,38
Vaca gorda	45,47	...	48,67	46,00	46,43
Vaca leiteira acima de 20 l/dia	2.030,77	...	2.333,33	2.000,00	1.917,00
Vaca leiteira até 5 l/dia	723,75	...	763,64	781,11	751,09
Vaca leiteira de 10 a 20 l/dia	1.450,00	...	1.590,91	1.700,00	1.483,91
Vaca leiteira de 5 a 10 l/dia	1.046,47	...	1.172,73	1.125,00	1.008,18
Vaca magra	375,00	...	438,00	484,44	427,27

¹As unidades para cada produto desta tabela são as mesmas da tabela 2.

Fonte: Instituto de Economia Agrícola e Coordenadoria de Assistência Técnica Integral.

TABELA 4 - Preços Médios Mensais Recebidos pelos Agricultores, segundo as Regiões Administrativas, Estado de São Paulo, Junho de 2005

Produto	(em real)			(continua)	
	Central	Franca	Marília	Presidente Prudente	Registro
Algodão em caroço	11,60	12,26	...
Algodão em pluma	...	37,78	...	34,00	...
Amendoim em casca	18,00	...	19,69	21,57	...
Arroz em casca	36,75	20,00	26,60	24,25	37,50
Banana nanica	10,00	8,00	7,25
Batata	34,00	70,00	...
Bezerro	300,00	287,14	336,56	330,00	360,00
Boi gordo	53,25	53,00	53,12	53,41	51,75
Boi magro	526,67	578,80	607,14	585,24	612,50
Borracha (coágulo)	1,33	1,55	...
Burro domado	...	600,00	756,25	870,83	500,00
Café benef. cereja descascado	330,00	319,00	295,00	240,00	...
Café benef. secagem natural	310,00	308,50	219,86	211,10	...
Café em coco	100,00	...	70,88	65,18	...
Café em coco renda	5,00	...	3,57	3,51	...
Cana-de-açúcar	27,29	28,35	29,50	30,31	25,00
Casulo	5,85	5,50	...
Cebola
Feijão	72,00	95,00	87,14	91,81	100,00
Frango para corte	1,45	1,20	1,41	1,50	...
Garrote	446,67	431,67	465,71	449,55	395,00
Laranja para indústria	8,35	...	8,00
Laranja para mesa	9,50	...	9,00
Leitão de recria	3,00	...	3,93	3,60	5,00
Leite tipo A	0,63	...	0,66
Leite tipo B	0,58	0,58	0,57	0,62	0,80
Leite tipo C	0,54	0,55	0,55	0,54	0,60
Mamona	0,77	...
Mandioca para indústria	85,00	...	95,00	117,50	230,00
Mandioca para mesa	6,50	9,00	10,50
Mel de abelha	11,25	11,60	10,67
Milho	18,28	15,20	16,73	17,10	18,00
Novilha	376,67	402,00	440,00	384,76	467,50
Ovos de codorna	25,38
Ovos tipo extra	...	40,00	37,68	38,00	...
Ovos tipo grande	...	38,00	36,58	36,40	...
Ovos tipo médio	...	36,00	34,93	35,00	...
Ovos tipo pequeno	29,70	29,40	...
Poedeira descarte leve	0,47	0,48	...
Poedeira descarte pesada	0,48	0,60	...
Soja	...	29,19	29,54	29,26	...
Sorgo	...	10,80	10,00	13,50	...
Suíno para abate	47,86	40,50	39,62	47,44	60,00
Tangerina	6,00	...	6,00	10,00	...
Tomate para indústria	0,15	0,15	...
Tomate para mesa	...	25,00	18,51	18,50	...
Touro	1.200,00	1.500,00	1.346,15	1.360,23	1.390,00
Trigo	21,83
Triticale
Vaca de criar	613,33	575,00	652,14	555,24	737,50
Vaca gorda	48,33	45,63	44,75	45,00	46,50
Vaca leiteira acima de 20 l/dia	1.766,67	2.375,00	2.054,55	2.150,00	2.500,00
Vaca leiteira até 5 l/dia	802,00	600,00	792,86	767,14	855,00
Vaca leiteira de 10 a 20 l/dia	1.320,00	1.700,00	1.506,67	1.516,25	1.800,00
Vaca leiteira de 5 a 10 l/dia	1.066,00	1.016,67	1.046,88	1.002,62	1.125,00
Vaca magra	433,33	470,00	439,29	404,76	550,00

Fonte: Instituto de Economia Agrícola e Coordenadoria de Assistência Técnica Integral.

TABELA 4 - Preços Médios Mensais Recebidos pelos Agricultores, segundo as Regiões Administrativas, Estado de São Paulo, Junho de 2005

Produto	(em real)				(conclusão)
	Ribeirão Preto	São Paulo	S. J. Campos	S. J. Rio Preto	Sorocaba
Algodão em caroço	15,00	12,21	17,00
Algodão em pluma	42,00	35,38	40,00
Amendoim em casca	22,50	18,61	...
Arroz em casca	26,17	27,14	27,73
Banana nanica	12,40	12,29	7,10
Batata	...	39,00	60,00	43,00	45,67
Bezerro	265,00	300,00	266,00	309,08	322,50
Boi gordo	53,00	50,00	49,42	53,37	52,48
Boi magro	630,00	580,00	503,75	605,20	571,76
Borracha (coágulo)	1,43	...
Burro domado	...	1.300,00	1.000,00	794,44	822,73
Café benef. cereja descascado	281,50	255,00
Café benef. secagem natural	272,00	218,18	261,88
Café em coco	96,67	71,11	81,78
Café em coco renda	4,50	3,42	4,11
Cana-de-açúcar	27,87	...	45,00	28,94	26,48
Casulo	6,00	7,00
Cebola	...	0,60	0,74	0,88	0,56
Feijão	91,67	81,54	87,32
Frango para corte	...	1,29	1,38	1,40	1,63
Garrote	460,00	420,00	412,00	444,50	432,73
Laranja para indústria	8,00	...	12,08	7,29	7,83
Laranja para mesa	11,00	...	16,67	9,89	11,68
Leitão de recria	4,10	5,50	3,46	3,29	3,74
Leite tipo A	0,60	0,85
Leite tipo B	0,58	...	0,58	0,59	0,61
Leite tipo C	0,53	0,80	0,52	0,54	0,52
Mamona	1,03	...
Mandioca para indústria	200,00	135,42	120,00
Mandioca para mesa	...	10,51	9,78	6,05	10,57
Mel de abelha	...	15,00	10,00	12,36	9,50
Milho	17,17	...	20,29	16,83	16,84
Novilha	400,00	420,00	508,00	410,38	367,14
Ovos de codorna	...	22,75	...	29,00	...
Ovos tipo extra	38,00	38,94	...	39,30	38,90
Ovos tipo grande	37,00	37,95	...	40,75	36,50
Ovos tipo médio	36,00	36,56	48,00	36,00	36,75
Ovos tipo pequeno	35,00	31,77	...	34,40	30,00
Poedeira descarte leve	...	0,72	...	0,62	...
Poedeira descarte pesada	...	0,90	...	0,78	...
Soja	28,50	...	30,00	28,39	29,85
Sorgo	13,00	11,59	13,00
Suíno para abate	38,50	44,00	49,31	42,74	43,13
Tangerina	20,00	11,08	12,00
Tomate para indústria	0,19	0,10
Tomate para mesa	...	27,94	27,00	24,68	23,90
Touro	1.875,00	1.000,00	1.062,50	1.240,43	1.350,00
Trigo	27,00	23,16
Triticale	15,00	18,30
Vaca de criar	650,00	600,00	606,25	570,80	597,22
Vaca gorda	46,50	46,00	44,27	46,14	45,75
Vaca leiteira acima de 20 l /dia	2.400,00	1.800,00	2.044,44	2.108,95	2.003,57
Vaca leiteira até 5 l/dia	737,50	600,00	663,64	728,00	729,55
Vaca leiteira de 10 a 20 l/dia	1.662,50	1.500,00	1.490,91	1.589,55	1.555,00
Vaca leiteira de 5 a 10 l/dia	1.012,50	800,00	959,09	1.068,40	1.038,10
Vaca magra	525,00	490,00	392,22	400,80	436,47

Fonte: Instituto de Economia Agrícola e Coordenadoria de Assistência Técnica Integral.

TABELA 5 - Preços Médios Mensais de Venda no Mercado Atacadista, Cidade de São Paulo, Março a Junho de 2005

		(em real)		(continua)	
Produto	Unidade	Março	Abril	Maio	Junho
Alho					
Argentino (branco)	cx.10kg	-	-	-	-
Argentino (roxo)	cx.10kg	52,36	55,00	55,98	56,34
Chinês (branco)	cx.10kg	-	-	-	50,30
Espanhol (roxo)	cx.10kg	-	-	-	-
Nacional DF-GO (roxo)	cx.10kg	-	-	-	-
Nacional MG (roxo)	cx.10kg	-	-	-	-
Nacional SC (roxo)	cx.10kg	-	-	-	-
Amendoim					
Descascado catado	sc.50kg	117,50	112,63	108,63	112,25
Em casca	sc.25kg	44,68	44,66	44,56	45,82
Arroz beneficiado					
Agulhinha parboilizado tipo 1	sc.60kg	-	-	-	-
Agulhinha tipo 1	sc.60kg	-	-	-	-
Agulhinha tipo 2	sc.60kg	-	-	-	-
Uruguai tipo 1	sc.50kg	65,55	67,39	68,50	63,52
Arroz em fardo					
Agulhinha parboilizado tipo 1	fardo 30kg	37,75	38,26	37,85	36,02
Agulhinha parboilizado tipo 2	fardo 30kg	-	-	-	-
Agulhinha tipo 1	fardo 30kg	41,82	41,87	40,37	39,36
Agulhinha tipo 2	fardo 30kg	35,18	35,68	35,17	33,75
Batata					
Achat escovada	sc.50kg	-	-	-	-
Achat lavada	sc.50kg	-	-	-	-
Baraka escovada	sc.50kg	45,41	50,39	57,20	48,95
Bintje lavada	sc.50kg	60,31	81,75	81,43	55,95
Mona lisa lavada	sc.50kg	59,27	71,68	78,83	49,66
Cebola					
Argentina	sc.20kg	16,16	15,18	18,38	18,00
Monte Alto	sc.20kg	-	-	-	-
PE-BA	sc.20kg	-	-	-	-
Piedade	sc.20kg	-	-	-	-
Rio Grande do Sul	sc.20kg	-	-	-	-
S.J.do Rio Pardo	sc.20kg	-	-	-	-
Santa Catarina	sc.20kg	14,27	13,39	16,26	15,15
Farinha de mandioca					
Farinha crua fina	sc.50kg	47,50	45,00	43,75	41,20
Farinha crua grossa	sc.40kg	41,75	41,16	39,00	37,00
Farinha torrada	sc.50kg	61,82	58,29	58,50	55,16
Farinha de trigo					
Comum	sc.50kg	39,77	41,50	-	48,96
Especial	sc.50kg	46,50	50,41	-	51,11
Feijão					
Carioquinha tipo 1	sc.60kg	96,45	109,47	114,35	122,45
Carioquinha tipo 2	sc.60kg	85,50	99,37	105,88	111,18
Jalo tipo 1	sc.60kg	-	-	-	-
Preto tipo 1	sc.60kg	104,39	113,03	114,03	107,91
Preto tipo 2	sc.60kg	88,52	98,29	100,08	98,16
Rajado tipo 1	sc.60kg	-	-	-	-
Rosinha tipo 1	sc.60kg	-	-	-	-

Fonte: Instituto de Economia Agrícola.

TABELA 5 - Preços Médios Mensais de Venda no Mercado Atacadista, Cidade de São Paulo, Março a Junho de 2005

		(em real)		(conclusão)	
Produto	Unidade	Março	Abril	Maio	Junho
Milho					
Amarelo CIF Campinas	sc.60kg	20,66	19,39	18,99	19,82
Amarelo FOB Mogiana	sc.60kg	18,25	17,40	17,37	18,15
Amarelo FOB Sorocabana	sc.60kg	18,25	17,32	17,17	18,13
Pipoca argentina	sc.25kg	34,00	34,00	34,25	34,68
Pipoca nacional	sc.30kg	35,09	34,13	34,88	37,16
Soja					
CIF Santos	sc.60kg	37,25	34,61	33,72	35,19
FOB Mogiana	sc.60kg	33,53	31,25	30,31	31,65
FOB Sorocabana	sc.60kg	33,53	31,25	30,31	31,65
Trigo					
FOB Mogiana	sc.60kg	23,18	26,58	25,25	23,86
Óleo					
Milho	cx.20 latas	71,50	72,21	77,00	76,64
Soja	cx.20 latas	36,80	37,50	37,50	36,11
Ave abatida					
Frango	kg	1,88	1,83	1,83	1,86
Banha de porco					
Empacotada	cx.30kg	94,00	94,00	93,20	91,36
Carne bovina resfriada					
Dianteiro com osso	kg	2,83	2,86	2,80	2,85
Ponta de agulha	kg	2,67	2,67	2,62	2,64
Traseiro com osso	kg	4,14	3,99	3,93	3,85
Carne suína					
1/2 carcaça	kg	4,33	3,97	3,38	3,29
Charque					
Dianteiro	kg	6,66	6,71	6,79	6,84
Ponta de agulha	kg	5,12	4,90	4,88	5,00
Manteiga					
Com sal	kg	-	-	-	-
Sem sal	kg	6,67	7,13	6,85	7,24
Ovo branco					
Extra	cx.30dz	46,27	39,21	41,13	42,98
Grande	cx.30dz	45,02	38,21	40,13	41,98
Médio	cx.30dz	43,84	37,00	38,80	40,32
Ovo vermelho					
Extra	cx.30dz	48,75	41,82	43,68	45,14
Grande	cx.30dz	47,64	40,55	42,28	43,86
Médio	cx.30dz	45,41	38,71	40,63	42,02
Pinto de um dia					
Corte	unidade	0,62	0,62	0,62	0,63
Postura branco	unidade	1,25	1,25	1,25	1,25
Postura vermelho	unidade	1,35	1,35	1,35	1,35
Queijo					
Frescal	kg	6,95	7,51	7,39	7,15
Minas padrão	kg	9,60	10,01	10,20	10,06
Mussarela	kg	7,93	8,15	8,25	8,16
Parmesão	kg	11,56	11,33	11,17	11,41
Prato	kg	8,51	8,97	8,77	8,51
Provolone curado	kg	10,38	10,55	10,83	10,47
Provolone fresco	kg	9,86	9,82	10,84	10,31

Fonte: Instituto de Economia Agrícola.

TABELA 6 - Preços Médios Mensais no Varejo, Cidade de São Paulo, Março a Junho de 2005

(em real)

(continua)

Produto	Unidade	Março	Abril	Maio	Junho
Produtos básicos e diversos					
Açúcar	kg	1,18	1,22	1,23	1,18
Arroz	kg	1,60	1,61	1,56	1,54
Café solúvel	vidro 100g	5,09	5,21	5,20	5,30
Chá preto	pc.100g	-	-	-	-
Feijão	kg	2,54	2,65	2,81	2,94
Pó de café	pc.500g	4,31	4,42	4,42	4,43
Carnes e derivados					
Banha de porco	pc.kg	5,21	5,15	5,02	5,10
Carne bovina	kg	7,37	7,37	7,31	7,18
Carne suína	kg	8,58	8,28	8,05	7,50
Frango	kg	2,70	2,70	2,67	2,64
Lingüiça de porco	kg	8,95	8,50	8,20	8,26
Ovos	dz.	2,51	2,56	2,52	2,51
Toucinho fresco	kg	4,14	4,29	4,49	4,19
Conservas e embutidos					
Azeitona granel	kg	13,80	14,41	14,89	14,86
Ervilha	lata 200g	1,18	1,17	1,17	1,19
Goiabada	lata 700g	3,80	3,77	3,68	3,72
Massa de tomate	lata 140g	1,01	1,00	1,00	1,00
Mortadela	kg	7,63	7,28	8,21	7,80
Palmito	lata 400g	-	-	-	-
Pêssego em calda	lata 450g	4,61	5,10	4,69	4,98
Presunto cozido	kg	13,31	12,85	13,61	13,24
Salsicha viena	kg	12,55	11,28	12,40	12,43
Sardinha	lata 135g	1,55	1,54	1,63	1,65
Farináceos e massas					
Bolacha	pc.200g	1,36	1,36	1,40	1,39
Farinha de mandioca	pc.500g	1,65	1,66	1,67	1,67
Farinha de milho	pc.500g	1,86	1,93	1,88	2,00
Farinha de trigo	kg	1,46	1,52	1,53	1,48
Fubá mimoso	pc.500g	0,97	0,97	0,97	0,97
Macarrão	pc.500g	1,53	1,56	1,57	1,58
Maisena	pc.500g	3,02	3,00	2,91	2,93
Pão francês	50g	0,20	0,20	0,21	0,22
Frutas					
Abacate	unidade	0,69	0,76	0,64	0,75
Abacaxi	unidade	2,82	2,88	2,84	2,84
Banana climatizada	dz.	-	-	-	-

Fonte: Instituto de Economia Agrícola.

TABELA 6 - Preços Médios Mensais no Varejo, Cidade de São Paulo, Março a Junho de 2005

		(em real)				(continua)
Produto	Unidade	Março	Abril	Maio	Junho	
Frutas						
Banana maçã	dz.	2,96	3,08	2,99	2,93	
Banana nanica	dz.	1,63	1,64	1,69	1,58	
Banana prata	dz.	2,49	2,54	2,54	2,49	
Caqui	unidade	0,28	0,30	0,29	0,44	
Figo	cx.1kg	4,05	3,75	4,71	5,61	
Laranja	dz.	2,22	2,25	2,18	2,19	
Limão tahiti	dz.	0,98	0,93	0,89	1,14	
Maçã estrangeira	unidade	0,84	0,87	0,88	0,92	
Maçã nacional	kg	2,80	2,89	2,96	2,85	
Maçã nacional	unidade	0,47	0,46	0,46	0,50	
Mamão	kg	2,47	2,34	2,36	2,21	
Manga	unidade	0,87	1,20	1,22	1,46	
Maracujá azedo	kg	3,46	3,05	3,19	3,03	
Melancia	kg	0,87	0,90	0,88	1,02	
Melão amarelo	unidade	3,51	3,80	3,69	3,95	
Morango	cx.1kg	-	10,11	10,21	8,21	
Pêra estrangeira	unidade	0,90	0,90	0,88	0,85	
Pêssego	unidade	-	-	-	-	
Pêssego de mesa	kg	3,20	2,92	2,62	-	
Tangerina	dz.	2,80	2,62	2,47	2,39	
Uva comum	kg	3,56	4,23	4,90	3,83	
Uva fina	kg	3,23	3,73	4,02	3,44	
Hortaliças						
Abóbora	kg	1,23	1,35	1,28	1,24	
Abobrinha brasileira	kg	1,84	1,89	2,02	1,88	
Abobrinha italiana	kg	1,94	1,89	1,94	1,92	
Agrião	maço 500g	1,52	1,66	1,62	1,54	
Alface	pé	0,84	0,95	0,95	0,91	
Alho	pc.150g	1,68	1,67	1,71	1,73	
Almeirão	maço 500g	1,38	1,47	1,57	1,46	
Batata	kg	1,70	1,86	2,10	1,90	
Batata-doce	kg	1,47	1,53	1,67	1,64	
Berinjela	kg	1,84	2,09	2,04	1,81	
Beterraba	kg	1,59	1,69	1,66	1,56	
Beterraba	maço 500g	1,84	1,92	1,88	1,86	
Cebola	kg	1,51	1,53	1,72	1,73	
Cenoura	kg	1,77	1,85	1,86	1,67	
Chuchu	kg	1,27	1,29	1,22	1,15	

Fonte: Instituto de Economia Agrícola.

TABELA 6 - Preços Médios Mensais no Varejo, Cidade de São Paulo, Março a Junho de 2005

		(em real)			(conclusão)
Produto	Unidade	Março	Abril	Maio	Junho
Hortaliças					
Couve	maço 500g	1,14	1,20	1,22	1,20
Couve-flor	unidade	2,65	2,84	3,17	2,95
Ervilha torta	kg	8,48	9,56	7,63	6,92
Escarola	pé	0,86	0,97	1,04	0,99
Espinafre	maço 500g	1,54	1,59	1,70	1,61
Mandioca de mesa	kg	1,14	1,13	1,13	1,14
Mandioquinha	kg	2,80	3,00	2,95	3,00
Milho verde	unidade	0,42	0,45	0,40	0,43
Pepino	kg	1,44	1,37	1,34	1,37
Pimentão	kg	2,06	2,17	2,12	1,97
Quiabo	kg	3,12	3,18	3,40	3,33
Repolho verde	kg	1,20	1,24	1,29	1,31
Salsa e cebolinha	maço 100g	0,85	0,89	0,93	0,87
Tomate de mesa	kg	1,87	2,07	2,20	2,10
Vagem	kg	3,32	3,43	3,47	3,63
Leite e derivados					
Leite B	litro	1,60	1,67	1,69	1,65
Leite C	litro	1,24	1,30	1,32	1,35
Leite condensado	lata 395g	1,92	1,92	1,97	1,97
Leite em pó integral	lata 400g	5,28	5,28	5,24	5,35
Manteiga	pc.200g	3,01	3,03	3,04	3,09
Queijo minas	kg	11,54	11,97	11,57	11,95
Queijo minas m.cura	kg	12,45	13,88	14,03	14,63
Queijo prato	kg	14,41	14,05	14,69	14,30
Óleos e gorduras					
Azeite estrangeiro	lata 500ml	12,90	13,22	13,59	13,51
Óleo de algodão	lata 900ml	3,42	3,40	3,47	3,42
Óleo de arroz	lata 900ml	-	-	-	3,78
Óleo de girassol	lata 900ml	3,65	3,71	3,59	3,68
Óleo de milho	lata 900ml	4,43	4,34	4,34	4,30
Óleo de soja	lata 900ml	2,00	2,06	2,06	1,99
Margarina	pote 250g	1,52	1,52	1,53	1,49
Peixes e crustáceos					
Camarão rosa	kg	44,04	45,29	31,23	39,74
Camarão sete barbas	kg	19,79	21,70	18,13	12,18
Pescada média	kg	7,42	7,53	7,22	7,92
Sardinha	kg	4,74	4,49	4,79	4,62

Fonte: Instituto de Economia Agrícola.

TABELA 7 - Cesta de Mercado, Cidade de São Paulo, Junho de 2005

Produto ¹	Despesa familiar ²		Variação percentual em relação a		
	R\$	%	Maio/05	Dez./04	Jun./04
Produtos de origem vegetal					
Produtos básicos	113,82	37,31	0,64	1,96	-2,35
Farináceos e massas	40,04	13,12	3,20	6,69	5,17
Farinhas (4 produtos)	6,48	2,12	-1,07	-0,61	-4,00
Macarrão	5,45	1,79	0,74	0,00	-5,38
Pão	28,11	9,21	4,73	9,98	9,98
Açúcar	11,64	3,82	-4,04	-2,43	35,66
Arroz	22,21	7,28	-1,24	-9,38	-25,22
Café	12,75	4,18	0,24	6,78	4,77
Feijão	14,17	4,64	4,65	19,58	18,58
Óleos	13,01	4,26	-3,06	-6,20	-19,14
Frutas	37,33	12,24	-0,90	7,67	11,60
Banana	6,53	2,14	-5,50	-10,18	10,12
Laranja	15,11	4,95	0,47	16,50	12,34
Outras (12 frutas)	15,69	5,14	-0,19	8,73	11,51
Hortaliças	39,20	12,85	-5,15	17,44	12,45
Alface	3,75	1,23	-4,34	21,36	8,38
Batata	10,87	3,56	-9,49	29,25	50,76
Cebola	3,06	1,00	0,66	21,91	-15,24
Tomate	7,50	2,46	-4,46	6,69	-2,72
Outras (20 hortaliças)	14,02	4,60	-3,38	13,61	8,94
Outros produtos (maisena, massa de tomate e goiabada)	3,03	0,99	0,00	1,00	7,83
Subtotal	193,38	63,39	-0,90	5,86	3,04
Produtos de origem animal					
Carnes e derivados	52,99	17,37	-2,03	-3,78	3,66
Carnes	51,93	17,02	-2,04	-3,82	3,49
Carne bovina	37,95	12,44	-1,79	-1,91	3,29
Frango	10,34	3,39	-1,15	-7,68	1,57
Carne suína	3,64	1,19	-6,91	-11,22	11,66
Derivados (lingüiça, banha e toucinho)	1,06	0,35	-1,85	-1,85	12,77
Leite e derivados	47,70	15,64	0,10	6,54	8,36
Leite	40,81	13,38	-0,07	6,53	7,31
Derivados (manteiga e queijo)	6,89	2,26	1,17	6,66	15,03
Ovos	11,01	3,61	-0,36	6,89	1,66
Subtotal	111,70	36,61	-0,97	1,42	5,41
Total	305,08	100,00	-0,92	4,19	3,89

¹Cada item pode incluir mais de uma qualidade, marca ou forma de apresentação do produto.

²Baseada nas quantidades adquiridas para o domicílio da família paulistana de renda e tamanho médios, conforme Pesquisa de Orçamentos Familiares (POF-1981/82), da Fundação Instituto de Pesquisas Econômicas, da Universidade de São Paulo (FIEP/USP). Preços coletados em amostragem do IEA.

Fonte: Instituto de Economia Agrícola.

TABELA 8 - Índices Mensais de Preços Recebidos pelos Agricultores Paulistas, Índices de Preços Pagos, Índices de Paridade e Índices de Preços no Varejo, Junho de 2004 a Junho de 2005¹
(Base: ago./94 = 100)

Ano e mês	IPRV	IPRA	IPR	IPP	IPPF	IPPD
2004						
Jun.	382,00	282,57	352,08	332,28	336,49	310,75
Jul.	375,49	289,16	351,18	336,45	341,44	312,59
Ago.	374,42	294,46	352,86	333,38	337,91	310,89
Set.	379,88	289,53	354,03	338,57	343,93	313,59
Out.	383,05	292,59	357,27	338,54	344,78	311,11
Nov.	386,09	293,54	359,50	342,11	349,33	311,87
Dez.	380,32	299,02	358,47	342,71	351,15	309,14
2005						
Jan.	380,06	287,88	353,52	343,97	350,56	315,30
Fev.	386,84	289,80	358,40	345,77	353,27	314,58
Mar.	401,58	293,06	368,60	345,98	353,57	314,52
Abr.	407,16	284,40	367,96	348,36	356,36	315,71
Mai.	405,02	286,50	367,70	347,67	357,10	311,18
Jun.	395,89	286,71	362,48	345,48	354,33	310,61
Ano e mês	Índice de Paridade		IPCMV	IPCMA	IPCMT	IPCA
	IPR/IPP(x100)	IPR/IPPF (x100)				
2004						
Jun.	105,96	104,63	208,94	209,18	212,61	247,28
Jul.	104,38	102,85	210,57	211,94	214,67	249,53
Ago.	105,84	104,42	212,76	212,13	216,18	251,25
Set.	104,57	102,94	210,52	212,64	214,90	252,08
Out.	105,53	103,62	209,09	213,62	214,34	253,19
Nov.	105,09	102,91	206,04	216,95	213,57	254,94
Dez.	104,60	102,09	204,14	217,39	212,48	257,13
2005						
Jan.	102,78	100,84	205,12	219,95	213,78	258,62
Fev.	103,65	101,45	207,98	217,47	214,72	260,15
Mar.	106,54	104,25	206,94	219,99	214,97	261,74
Abr.	105,63	103,26	212,54	223,31	219,83	264,01
Mai.	105,76	102,97	216,48	222,62	222,14	265,31
Jun.	104,92	102,30	214,53	220,46	220,10	265,25

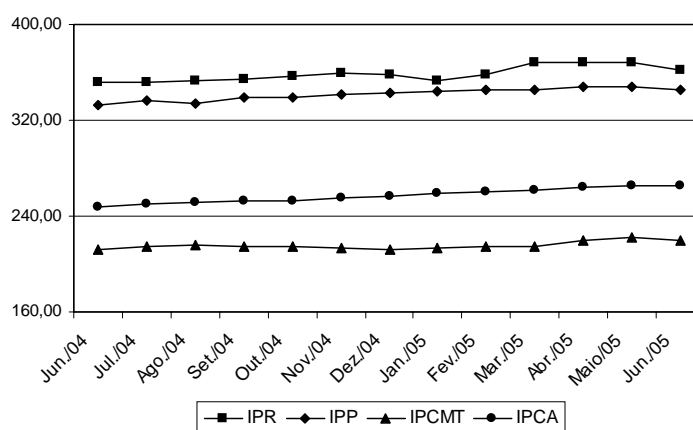

¹As siglas constantes nesta tabela encontram-se nas convenções da página 4.
Fonte: Instituto de Economia Agrícola.

TABELA 9 - Indicadores de Conjuntura Agropecuária, Estado de São Paulo, Junho de 2005

Indicador econômico-financeiro ¹	Unidade	Junho	Variação percentual		
			Em 1 mês	Em 6 meses	Em 12 meses
IGP-DI	-	331,823	-0,45	1,53	6,50
IPCA	-	265,248	-0,02	3,16	7,27
IPR	-	362,480	-1,42	1,12	2,95
IPR-Produtos vegetais	-	395,890	-2,25	4,09	3,64
IPR-Produtos animais	-	286,710	0,07	-4,13	1,47
IPP	-	345,483	-0,63	0,81	3,97
IPP-Adubo	-	418,581	-2,82	-9,23	-13,91
IPP-Defensivo	-	302,570	-0,37	-2,97	-4,00
IPP-Máquina	-	300,454	0,03	8,42	13,51
IPP-Combustível	-	437,811	0,00	1,94	14,63
IPP-Frete	-	270,578	-0,18	4,62	11,21
Salário mínimo	R\$	300,00	0,00	15,38	15,38
Dólar comercial	R\$	2,350	-2,25	-11,45	-24,36
Dólar paralelo	R\$	2,720	0,74	-10,23	-15,53
Poupança	%	0,8008	-	4,38	8,67
Taxa referencial de juros	%	0,2993	-	1,31	2,36

Relação de troca ²	Unidade	Junho	Situação		
			Há 1 mês	Há 6 meses	Há 12 meses
Algodão/adubo	15kg/t	56,6	57,7	48,5	50,6
Arroz/adubo	sc.60kg/t	26,7	26,6	23,5	21,3
Café/adubo	sc.60kg/t	4,6	4,5	5,7	5,5
Cana-de-açúcar/adubo	t/t	39,0	38,5	41,8	43,9
Feijão/adubo	sc.60kg/t	8,2	8,7	11,4	11,6
Laranja/adubo	cx.40,8kg/t	103,6	103,6	135,9	115,9
Milho/adubo	sc.60kg/t	43,7	45,2	52,5	46,7
Soja/adubo	sc.60kg/t	30,9	33,5	33,0	29,2
Milho/soja	sc./sc.	1,7	1,7	1,9	2,2
Milho/trator	sc./u.	4.097	4.133	4.238	4.052
Soja/trator	sc./u.	2.410	2.482	2.205	1.809
Trigo/adubo	t/t	2,5	2,6	3,0	2,0
Boi gordo/boi magro	cab./cab.	1,5	1,5	1,7	1,6
Boi gordo/bezerro	cab./cab.	2,9	2,9	3,1	2,9
Leite B/ração	kg/l	0,7	0,7	0,7	0,6
Leite C/vaca leiteira	l/cab.	1.376	1.407	1.504	1.585
Frango/ração	kg/kg	1,3	1,3	1,6	1,5
Ovo/ração	kg/dz.	1,3	1,3	1,2	1,4
Suíno/ração	kg/kg	3,0	3,1	4,1	3,4
Índice de paridade	-	104,92	105,76	104,60	105,96

¹IGP-DI, IPCA, IPR e IPP com base em ago./94 = 100. Dólar: média das cotações diárias de venda. Poupança: rendimento do dia 1º do mês, creditado no 1º dia útil do mês seguinte.

²Produtos vegetais (e leite C): quantidade de produto necessária para adquirir uma tonelada de adubo, um trator ou uma vaca leiteira. Relação milho/soja: número de sacos de milho equivalente, em valor, a um saco de soja. Produtos animais: número de cabeças de boi magro ou bezerro ou quilogramas de ração necessários para compra de uma unidade de produto (um boi gordo, 1 litro de leite B, 1kg de frango, 1 dúzia de ovos ou 1kg de suíno). Índice de paridade: IPR/IPPx100.

Fonte: Instituto de Economia Agrícola, com base em dados próprios e de outras Instituições.

TABELA 10 - Salários Rurais, por Categoria, Estado de São Paulo, Abril de 2005

Categoria	Valor menor	Valor maior	Valor médio	Moda	Mediana	Número de informantes
Diarista a seco ¹	8,25	35,00	16,52	15,00	15,00	556
Volante ¹	8,00	35,00	16,95	15,00	15,00	492
Administrador ²	300,00	2.500,00	698,34	600,00	650,00	525
Tratorista ²	260,00	1.100,00	481,82	400,00	450,00	547
Mensalista ²	260,00	913,00	359,01	300,00	350,00	541
Capataz ²	260,00	1.546,00	478,35	400,00	450,00	342

¹Valores expressos em R\$/dia²Valores expressos em R\$/mês.

Fonte: Instituto de Economia Agrícola e Coordenadoria de Assistência Técnica Integral.

TABELA 11 - Pagamento de Colheita e Quantidade Colhida de Algodão, Estado de São Paulo, Abril de 2005

Produto	Valor menor	Valor maior	Valor médio	Moda	Mediana	Número de informantes
Algodão ¹	1,2	6,3	3,08	3	3	170
Algodão ²	3	16	7	10	6	172

¹Valores expressos em R\$/@.²Valores da quantidade expressos em @/dia.

Fonte: Instituto de Economia Agrícola e Coordenadoria de Assistência Técnica Integral.