

TABELA 1 - Preços Médios Pagos pela Agricultura, Cidade de São Paulo, Novembro de 2006 a Fevereiro de 2007

(em real)		(continua)			
Especificação	Unidade	Novembro	Dezembro	Janeiro	Fevereiro
<b>Fertilizantes e Corretivos</b>					
Calcário dolomítico	tonelada	28,00	28,00	28,00	28,00
Cloreto de potássio	tonelada	955,66	957,53	965,57	965,55
Nitrocálcio	tonelada	680,00	700,00	700,00	700,00
Sulfato de amônia	tonelada	717,81	705,53	721,61	724,47
Superfosfato simples	tonelada	518,76	519,31	512,99	532,72
Termofosfato	tonelada	919,00	890,08	932,67	932,67
Uréia	tonelada	1.094,26	1.113,22	1.136,59	1.136,73
<b>Formulados</b>					
02-30-10	tonelada	757,24	768,19	761,29	761,21
03-15-15	tonelada	650,82	666,73	663,80	670,18
04-14-08	tonelada	695,29	694,47	684,96	692,03
04-20-20	tonelada	754,96	771,83	768,48	773,82
04-30-10	tonelada	812,78	813,28	810,08	823,69
04-30-16	tonelada	831,25	845,14	840,25	844,62
05-25-25	tonelada	849,11	867,94	865,56	872,92
10-10-10	tonelada	768,61	772,66	765,27	774,78
12-06-12	tonelada	694,37	706,79	710,81	756,72
14-07-28	tonelada	858,31	869,20	877,63	891,46
19-10-19	tonelada	836,86	869,79	880,90	889,26
20-05-20	tonelada	1.012,26	1.002,52	1.014,54	1.020,92
<b>Sementes</b>					
Algodão	kg	1,40	1,40	1,40	1,40
Amendoim	kg	3,00	3,00	3,00	3,00
Arroz	kg	1,05	1,05	1,05	1,05
Feijão	kg	2,50	2,50	2,50	2,50
Milho	kg	5,95	6,36	6,36	6,35
Soja	kg	1,30	1,30	1,30	1,30
Sorgo	kg	11,47	11,70	11,70	11,60
Tomate	kg	513,59	513,59	514,39	514,39
<b>Vacinas e medicamentos</b>					
Agrovet	cx.25 ampolas	298,33	298,33	298,33	298,33
Biocid	litro	46,99	46,79	46,79	46,79
Creolina	litro	21,75	21,75	21,75	21,75
Lepecid	300ml	5,88	6,04	6,04	6,04
Neguvon + assuntol	kg	127,75	129,00	129,00	129,00
Neguvon pó	500g	66,28	65,75	65,75	65,75
Pentabiótico veterinário	cx.25 frascos	218,75	245,63	218,75	218,75
Ripercol injetável	250ml	18,18	17,93	17,93	17,93
Stimovit + B12	500ml	11,08	11,43	11,43	11,43
Triatox	litro	47,45	46,75	46,75	46,75
Vacina contra aftosa	dose	1,45	1,43	1,43	1,43
Vacina contra carbúnculo sintomático	100ml	6,00	6,00	6,00	6,00

Fonte: Instituto de Economia Agrícola.

TABELA 1 - Preços Médios Pagos pela Agricultura, Cidade de São Paulo, Novembro de 2006 a Fevereiro de 2007

		(em real)		(continua)	
Especificação	Unidade	Novembro	Dezembro	Janeiro	Fevereiro
<b>Máquinas, veículos e implementos</b>					
Arado de 3 discos de 26" fixo liso	unidade	4.270,19	4.270,19	4.494,00	4.552,75
Arado de 4 discos de 26" fixo liso	unidade	4.574,74	4.574,74	4.709,00	4.771,50
Caminhão Cargo 1317 diesel	unidade	102.000,00	102.000,00	102.000,00	102.000,00
Caminhão, F 4000, diesel	unidade	72.000,00	72.000,00	75.000,00	75.000,00
Caminhão Mercedes Benz 1315	unidade	124.996,00	124.996,00	126.250,00	126.250,00
Caminhão Mercedes Benz 3340 K	unidade	344.800,00	344.800,00	340.000,00	340.000,00
Caminhonete F 250, diesel, 6 cil. c/caçamba	unidade	85.457,00	86.313,00	86.313,00	86.313,00
Carreta 4t s/carroc., s/pneus, s/freio, c/mola	unidade	3.753,69	3.753,69	3.631,25	3.443,75
Colhedora JM 350 p/milho, acima de 40cv	unidade	22.124,13	22.124,13	22.947,00	23.297,00
Colhedora MF 3640 p/grão, s/plataforma, c/cilindro batedor de alta inércia	unidade	314.472,00	314.472,00	314.472,00	328.722,00
Colhedora MF 5650 p/grão, s/plataforma, c/cilindro batedor de alta inércia	unidade	347.268,00	347.268,00	347.268,00	363.518,00
Conjunto de pulverizador mecanizado (jatão super 600)	unidade	21.194,50	21.194,50	21.194,50	21.194,50
Cultivador de 9 enxadas	unidade	2.975,18	2.975,18	2.781,75	2.781,75
Grade de 24 discos de 18"	unidade	3.711,75	3.711,75	4.133,00	4.133,00
Grade de 28 discos de 18"	unidade	4.218,56	4.218,56	4.829,00	4.874,00
Motor elétrico 3cv, trifásico, 4 pólos blindado	unidade	426,00	426,00	513,00	513,00
Pivô central	hectare	4.847,50	4.847,50	4.847,50	4.764,00
Plaina traseira	unidade	2.168,73	2.168,73	2.344,50	2.344,50
Plantadora adubadora hidráulica de 3 linhas c/ cabeçalho de 2.650mm	unidade	9.694,56	9.694,56	9.858,85	9.693,79
Plantadora de 8 linhas	unidade	31.828,26	31.828,26	34.858,13	30.610,63
Pulverizador costal, 20 litros	unidade	192,77	193,88	194,75	195,25
Recolhedora de feijão JM 35	unidade	50.311,42	50.311,42	50.311,42	50.311,42
Secador de café, tipo 3	unidade	35.000,00	35.000,00	35.000,00	35.000,00
Semeadora adubadora c/ discos duplos de 17 linhas	unidade	29.384,62	29.384,62	29.384,62	29.384,62
Trator de roda acima de 100cv	unidade	133.852,38	133.852,38	135.873,75	137.673,75
Trator de roda 50cv	unidade	72.729,50	72.729,50	72.729,50	73.779,50
Trator de roda 60 a 70cv	unidade	80.341,88	80.341,88	82.196,00	83.321,00
Trator de roda 70 a 80cv	unidade	88.435,75	88.435,75	89.045,00	90.245,00
Trator de roda 80 a 90cv	unidade	107.666,75	107.666,75	109.472,25	110.797,25
<b>Peças de reposição</b>					
Bico de pato c/asa, 18"	unidade	65,00	65,00	65,00	65,00
Disco de arado, liso, 26"	unidade	166,00	166,00	166,00	170,00
Pneu de caminhão, 825x20, 12 lonas	unidade	561,46	549,84	561,13	524,63
Pneu de caminhão, 900x20, 14 lonas	unidade	576,77	588,13	583,77	573,77
<b>Combustíveis e lubrificantes</b>					
Álcool hidratado	litro	1,24	1,24	1,32	1,35
Gasolina comum	litro	2,46	2,45	2,45	2,44
Graxa	kg	9,02	9,02	9,05	9,20
Óleo diesel	litro	1,92	1,93	1,92	1,92
Óleo lubrificante	litro	9,00	9,33	9,33	9,33

Fonte: Instituto de Economia Agrícola.

TABELA 1 - Preços Médios Pagos pela Agricultura, Cidade de São Paulo, Novembro de 2006 a Fevereiro de 2007

Especificação	(em real)				(continua)	
	Unidade	Novembro	Dezembro	Janeiro	Fevereiro	
<b>Defensivos</b>						
Acaricidas						
Kelthane 480	1,5 litro	56,42	56,42	54,96	54,95	
Omite 720 CE	litro	39,67	37,00	39,67	38,00	
Sipcatin 500 SC	litro	103,58	103,58	92,03	92,03	
Formicidas						
Mirex – S	1/2kg	3,95	3,95	3,96	4,09	
Fungicidas						
Bayfidan CE	litro	86,84	80,37	83,54	83,54	
Cercobin 700 PM	5kg	225,74	236,84	228,74	219,76	
Dithane NT	kg	19,50	20,14	20,14	18,90	
Manzate 800	cx.25kg	405,80	426,29	426,26	426,26	
Oxicloreto de cobre 50%	kg	21,54	21,58	21,68	22,74	
Tilt	litro	130,53	130,53	126,20	127,56	
Herbicidas						
Karmex 500 SC	5 litros	117,20	117,20	115,87	115,87	
Primestra Gold	5 litros	111,77	111,77	111,77	119,93	
Roundup Original	5 litros	69,63	73,45	73,82	77,24	
Scepter 70 DG	200g	61,05	61,05	53,30	53,29	
Tordon	20 litros	1.035,27	1.092,28	1.092,28	1.090,83	
Trifluralina	5 litros	79,91	79,91	78,08	78,08	
Inseticidas						
Decis 25 CE	litro	59,81	58,30	56,51	56,04	
Folidol 600	litro	38,71	38,71	35,22	35,22	
Furadan 50 G	10 kg	65,60	68,50	67,47	66,85	
Nuvacron 400	litro	36,00	36,00	36,00	36,00	
Piredan	litro	50,07	50,07	52,26	52,26	
Triona	20 litros	88,25	84,25	84,73	84,73	
Material de construção						
Areia lavada	m <sup>3</sup>	51,06	51,10	51,18	52,49	
Caibro de peroba (5x6cm, base 4,40m até 4m)	m <sup>3</sup>	1.728,91	1.744,99	1.744,99	1.744,99	
Cal virgem	sc.20kg	5,13	5,13	5,13	5,11	
Cimento Portland	sc.50kg	13,23	13,23	13,23	13,23	
Fio de cobre, isolamento termoplástica para 70gC, 750V (6,00mm)	rolo 100m	225,00	234,00	234,00	222,00	
Folha de porta interna, lisa 35mm de espessura	unidade	67,78	68,08	68,09	68,09	
Telha francesa de cerâmica (fosca)	mil	871,93	871,93	871,93	867,25	
Tijolo comum	mil	153,59	153,59	153,79	163,90	
Tubo galvanizado p/água, 3/4", c/costura 26,9mm	metro	19,24	16,56	17,19	17,19	
Embalagem						
Saco novo para arroz em casca (60kg)	unidade	2,53	2,53	2,53	2,53	
Saco novo para batata (60kg)	unidade	1,56	1,56	1,56	1,56	
Saco novo para exportação de café (60kg)	unidade	3,00	3,00	3,00	3,00	

Fonte: Instituto de Economia Agrícola.

TABELA 1 - Preços Médios Pagos pela Agricultura, Cidade de São Paulo, Novembro de 2006 a Fevereiro de 2007

		(em real)		(conclusão)	
Especificação	Unidade	Novembro	Dezembro	Janeiro	Fevereiro
Alimentos para Animais					
Farelinho de trigo	kg	0,30	0,30	0,32	0,33
Farelo de algodão 28%	kg	0,33	0,33	0,32	0,31
Farelo de arroz cru	kg	0,18	0,26	0,28	0,33
Farelo de soja 46%	kg	0,54	0,52	0,53	0,53
Farinha de osso calcinada	kg	1,80	1,80	1,80	1,80
Refinasil	kg	0,26	0,26	0,26	0,28
Sal comum grosso	kg	0,43	0,43	0,43	0,43
Sal mineral	kg	6,20	6,20	6,20	6,20
Uréia pecuária	kg	1,92	1,92	1,52	1,52
Ração para ave					
Corte crescimento	kg	1,04	1,04	1,04	1,04
Corte inicial	kg	1,09	1,09	1,09	1,09
Postura crescimento	kg	0,89	0,89	0,89	0,89
Postura (gaiola)	kg	0,97	0,97	0,97	0,97
Ração para bovino					
Inicial	kg	0,83	0,83	0,83	0,83
Lactação	kg	0,78	0,78	0,78	0,78
Novilha e vaca seca	kg	0,82	0,82	0,82	0,82
Reprodução	kg	0,85	0,85	0,85	0,85
Ração para suíno					
Crescimento	kg	0,83	0,83	0,83	0,83
Engorda, acabamento, terminação e final	kg	0,94	0,94	0,94	0,94
Inicial	kg	1,11	1,11	1,11	1,11
Lactação	kg	1,00	1,00	1,00	1,00
Reprodução	kg	1,17	1,17	1,17	1,17
Concentrado para ave					
Corte crescimento	kg	1,19	1,19	1,19	1,19
Corte final	kg	1,19	1,19	1,19	1,19
Corte inicial	kg	1,25	1,25	1,25	1,25
Postura crescimento	kg	0,94	0,94	0,94	0,94
Concentrado para suíno					
Engorda	kg	1,06	1,06	1,06	1,06
Reprodução	kg	0,99	0,99	0,99	0,99

Fonte: Instituto de Economia Agrícola.

TABELA 2 - Preços Médios Mensais Recebidos pelos Agricultores no Estado de São Paulo, Novembro de 2006 a Fevereiro de 2007

(em real)

Produto	Unidade	Novembro	Dezembro	Janeiro	Fevereiro
Algodão em caroço	15kg	13,80	13,83	13,68	14,38
Algodão em pluma	15kg	43,00	43,04	42,87	45,63
Amendoim em casca	sc.25kg	23,66	23,46	23,50	24,25
Arroz em casca	sc.60kg	28,83	29,28	28,59	27,33
Banana nanica	cx.20kg	9,36	9,03	7,20	7,09
Batata	sc.50kg	23,14	22,22	23,00	22,00
Bezerro	unidade	315,58	314,14	315,97	316,05
Boi gordo	15kg	54,95	53,36	52,15	52,71
Boi magro	unidade	591,13	589,35	580,10	578,67
Borracha (coágulo)	kg	1,72	1,69	1,64	1,59
Burro domado	unidade	1.180,36	1.214,58	1.229,00	1.189,22
Café benef. cereja descascado	sc.60kg	256,54	274,58	277,83	268,33
Café benef. secagem natural	60kg	232,22	250,04	251,24	243,61
Café em coco	sc.40kg	69,87	76,99	77,52	74,68
Café em coco renda	kg de renda	3,40	3,78	3,81	3,71
Cana-de-açúcar	t	42,85	42,51	42,40	41,64
Casulo	kg	6,53	6,77	6,70	6,35
Cebola	kg	0,32	0,33	0,46	0,49
Feijão	sc.60kg	67,20	63,38	61,77	60,62
Frango para corte	kg	1,41	1,31	1,41	1,56
Garrote	unidade	475,71	457,17	449,84	460,63
Laranja para indústria	cx.40,8kg	9,57	10,69	11,84	12,82
Laranja para mesa	cx.40,8kg	12,89	13,06	15,66	17,20
Leitão de recria	kg	3,44	3,54	3,53	3,49
Leite A	litro	0,69	0,70	0,75	0,75
Leite tipo B	litro	0,52	0,52	0,53	0,53
Leite tipo C	litro	0,47	0,47	0,46	0,46
Mamona	kg	1,53	1,45	1,40	1,60
Mandioca para indústria	t	97,98	101,96	105,40	105,61
Mandioca para mesa	cx.23kg	6,59	6,83	6,43	6,05
Mel de abelha	kg	11,41	10,74	10,64	11,28
Milho	sc.60kg	19,02	20,99	21,75	20,98
Novilha	unidade	417,08	414,40	407,13	410,88
Ovos de codorna	cx.50dz.	24,00	24,75	24,50	27,33
Ovos tipo extra	cx.30dz.	29,02	33,52	31,91	37,05
Ovos tipo grande	cx.30dz.	27,43	31,08	30,30	35,39
Ovos tipo médio	cx.30dz.	25,09	28,81	28,48	32,85
Ovos tipo pequeno	cx.30dz.	21,18	25,29	24,73	28,58
Poedeira descarte leve	kg	0,36	0,38	0,41	0,46
Poedeira descarte pesada	kg	0,74	0,78	0,79	0,81
Soja	sc.60kg	27,85	28,46	28,33	30,14
Sorgo	sc.60kg	13,83	14,80	14,75	14,00
Suíno para abate	15kg	37,38	39,69	38,34	38,70
Tangerina	cx.40,8	11,38	13,00	13,33	12,20
Tomate para indústria	kg	0,23	0,17	0,20	0,28
Tomate para mesa	cx.25kg	19,44	17,00	25,71	29,57
Touro	unidade	1.432,16	1.386,25	1.356,58	1.371,67
Trigo	sc.60kg	26,95	27,12	27,60	27,75
Triticale	sc.60kg	21,00	21,50	19,67	20,00
Vaca de criar	unidade	621,34	614,18	610,19	624,87
Vaca gorda	15kg	48,96	47,53	46,71	47,00
Vaca leiteira acima de 20 l/dia	unidade	2.006,51	1.978,10	1.962,13	1.934,24
Vaca leiteira até 5 l/dia	unidade	718,11	707,07	707,84	708,95
Vaca leiteira de 10 a 20 l/dia	unidade	1.497,99	1.469,61	1.472,46	1.441,93
Vaca leiteira de 5 a 10 l/dia	unidade	998,45	984,14	990,98	969,59
Vaca magra	unidade	435,66	428,10	419,91	427,99

Fonte: Instituto de Economia Agrícola e Coordenadoria de Assistência Técnica Integral.

TABELA 3 - Preços Médios Mensais Recebidos pelos Agricultores, segundo os Escritórios de Desenvolvimento Rural, Estado de São Paulo, Fevereiro de 2007<sup>1</sup>

(em real)

(continua)

Produto	Andradina	Araçatuba	Araraquara	Assis	Avaré
Algodão em caroço	...	...	...	...	...
Algodão em pluma	...	...	...	...	...
Amendoim em casca	...	20,00	...	28,00	...
Arroz em casca	...	30,00	...	...	...
Banana nanica	6,00	...	...	6,00	...
Batata	...	...	...	...	...
Bezerro	326,20	348,75	380,00	385,00	310,00
Boi gordo	52,75	54,00	53,50	53,25	53,00
Boi magro	619,20	550,00	600,00	622,50	600,00
Borracha (coágulo)	...	...	...	...	...
Burro domado	1.000,00	...	...	850,00	...
Café benef. cereja descascado	...	...	...	290,00	280,00
Café benef. secagem natural	255,00	235,50	...	243,33	240,00
Café em coco	69,65	80,63	...	91,00	70,00
Café em coco renda	2,90	4,03	...	...	3,50
Cana-de-açúcar	41,42	39,88	...	38,00	41,00
Casulo	...	...	...	...	...
Cebola	...	...	...	...	...
Feijão	58,50	58,33	...	65,00	47,50
Frango para corte	...	...	1,85	...	...
Garrote	482,00	510,00	460,00	518,75	500,00
Laranja para indústria	...	...	...	...	...
Laranja para mesa	...	...	...	...	...
Leitão de recria	...	2,40	...	3,27	3,50
Leite tipo A	0,80	...	...	...	...
Leite tipo B	...	...	0,55	0,55	0,59
Leite tipo C	0,48	0,46	0,46	0,47	0,48
Mamona	...	...	...	...	...
Mandioca para indústria	110,00	...	120,00	103,75	130,00
Mandioca para mesa	6,00	...	...	...	...
Mel de abelha	...	...	...	15,00	...
Milho	20,20	21,75	20,50	19,80	20,00
Novilha	416,00	480,00	350,00	482,50	400,00
Ovos de codorna	...	...	...	...	...
Ovos tipo extra	...	39,85	...	39,00	...
Ovos tipo grande	...	36,35	...	37,00	...
Ovos tipo médio	...	28,00	...	36,00	...
Ovos tipo pequeno	...	...	...	...	...
Poedeira descarte leve	...	...	...	...	...
Poedeira descarte pesada	...	...	...	...	...
Soja	30,00	31,50	...	30,82	32,00
Sorgo	16,00	12,00	...	...	...
Suíno para abate	37,00	42,00	42,50	39,50	37,00
Tangerina	...	...	...	...	...
Tomate para indústria	...	...	...	...	...
Tomate para mesa	...	...	...	...	40,00
Touro	983,33	1.666,67	...	1.425,00	1.500,00
Trigo	...	...	...	...	...
Triticale	...	...	...	...	...
Vaca de criar	588,00	706,67	600,00	687,50	550,00
Vaca gorda	47,00	48,00	48,00	46,75	47,00
Vaca leiteira acima de 20 l/dia	1.800,00	2.000,00	1.500,00	1.550,00	2.250,00
Vaca leiteira até 5 l/dia	775,00	725,00	600,00	787,50	800,00
Vaca leiteira de 10 a 20 l/dia	1.320,00	1.500,00	1.200,00	1.350,00	1.750,00
Vaca leiteira de 5 a 10 l/dia	1.062,50	966,67	800,00	966,67	1.000,00
Vaca magra	416,00	500,00	450,00	427,50	450,00

<sup>1</sup>As unidades para cada produto desta tabela são as mesmas da tabela 2.

Fonte: Instituto de Economia Agrícola e Coordenadoria de Assistência Técnica Integral.

TABELA 3 - Preços Médios Mensais Recebidos pelos Agricultores, segundo os Escritórios de Desenvolvimento Rural, Estado de São Paulo, Fevereiro de 2007

(em real) (continua)

Produto	Barretos	Bauru	Botucatu	Bragança Paulista	Campinas
Algodão em caroço	...	14,00	...	...	...
Algodão em pluma	...	...	...	...	...
Amendoim em casca	...	...	...	...	...
Arroz em casca	20,00	...	...	31,00	...
Banana nanica	...	...	...	...	...
Batata	...	...	...	25,00	...
Bezerro	322,86	350,00	308,75	331,67	250,00
Boi gordo	54,57	54,17	51,50	51,33	50,00
Boi magro	625,71	561,00	566,67	543,33	...
Borracha (coágulo)	1,43	1,60	...	...	...
Burro domado	1.500,00	1.175,00	...	1.375,00	...
Café benef. cereja descascado	...	...	...	250,00	...
Café benef. secagem natural	240,00	243,75	270,00	250,00	...
Café em coco	72,33	71,25	80,00	92,00	...
Café em coco renda	4,00	3,67	4,00	3,28	...
Cana-de-açúcar	43,35	38,75	42,77	...	...
Casulo	...	...	...	...	...
Cebola	...	...	...	0,70	...
Feijão	60,00	...	...	68,60	...
Frango para corte	1,53	1,57	1,60	1,35	...
Garrote	472,86	522,50	395,00	493,33	...
Laranja para indústria	12,73	12,65	17,00	...	...
Laranja para mesa	17,20	16,00	21,00	...	...
Leitão de recria	4,63	3,34	3,33	3,60	...
Leite tipo A	...	...	...	...	...
Leite tipo B	0,51	0,58	...	...	...
Leite tipo C	0,49	0,50	0,49	0,44	...
Mamona	...	...	...	...	...
Mandioca para indústria	...	...	...	...	...
Mandioca para mesa	6,00	7,67	...	...	...
Mel de abelha	...	10,00	...	11,50	...
Milho	20,50	21,40	20,50	23,00	23,00
Novilha	405,71	438,33	301,67	409,17	...
Ovos de codorna	...	...	...	30,00	...
Ovos tipo extra	...	37,00	40,00	41,00	...
Ovos tipo grande	...	35,00	39,00	40,00	...
Ovos tipo médio	...	33,00	27,00	...	...
Ovos tipo pequeno	...	29,00	25,00	32,00	...
Poedeira descarte leve	...	0,80	...	...	...
Poedeira descarte pesada	...	1,00	...	...	...
Soja	29,30	28,75	...	...	...
Sorgo	13,65	...	...	...	...
Suíno para abate	39,40	41,40	36,33	39,75	...
Tangerina	...	...	...	...	...
Tomate para indústria	...	...	...	...	...
Tomate para mesa	...	35,00	...	22,67	...
Touro	1.464,29	1.566,67	1.200,00	1.580,00	900,00
Trigo	...	...	...	...	...
Triticale	...	...	...	...	...
Vaca de criar	604,29	625,00	605,00	577,50	...
Vaca gorda	48,71	49,33	47,00	46,60	...
Vaca leiteira acima de 20 l/dia	2.033,33	2.000,00	1.650,00	1.836,00	...
Vaca leiteira até 5 l/dia	657,14	770,00	776,67	652,00	650,00
Vaca leiteira de 10 a 20 l/dia	1.471,43	1.520,00	1.333,33	1.406,00	...
Vaca leiteira de 5 a 10 l/dia	942,86	1.025,00	940,00	1.005,00	...
Vaca magra	461,43	490,00	367,50	426,00	400,00

Fonte: Instituto de Economia Agrícola e Coordenadoria de Assistência Técnica Integral.

TABELA 3 - Preços Médios Mensais Recebidos pelos Agricultores, segundo os Escritórios de Desenvolvimento Rural, Estado de São Paulo, Fevereiro de 2007

(em real)

(continua)

Produto	Catanduva	Dracena	Fernandópolis	Franca	General Salgado
Algodão em caroço	14,50	14,50	...	...	15,15
Algodão em pluma	46,00	...	...	42,00	46,00
Amendoim em casca	22,50	...	...	...	24,00
Arroz em casca	28,68	...	...	...	28,00
Banana nanica	7,00	10,00	...	...	10,00
Batata	20,00	...	...	...	...
Bezerro	302,86	272,50	275,00	...	289,29
Boi gordo	53,57	51,50	51,50	51,00	51,71
Boi magro	585,83	530,00	650,00	570,00	591,43
Borracha (coágulo)	1,59	1,50	1,46	...	1,72
Burro domado	1.250,00	1.400,00	...	...	1.400,00
Café benef. cereja descascado	264,67	...	...	280,00	...
Café benef. secagem natural	232,85	220,00	...	256,25	180,00
Café em coco	73,80	65,50	70,00	83,33	64,25
Café em coco renda	3,53	3,40	...	...	3,00
Cana-de-açúcar	49,10	50,00	...	38,50	36,08
Casulo	...	...	...	...	6,00
Cebola	0,45	...	...	...	...
Feijão	64,50	63,33	60,00	...	64,33
Frango para corte	1,30	1,30	...	...	...
Garrote	450,00	430,00	475,00	440,00	478,57
Laranja para indústria	12,47	...	...	...	...
Laranja para mesa	18,40	...	...	...	...
Leitão de recria	3,67	3,00	2,40	...	2,90
Leite tipo A	...	...	...	...	...
Leite tipo B	0,55	...	...	0,54	...
Leite tipo C	0,46	0,47	0,49	0,52	0,46
Mamona	1,60	...	...	...	...
Mandioca para indústria	89,33	120,00	...	...	...
Mandioca para mesa	4,87	8,00	...	...	...
Mel de abelha	10,70	...	15,00	15,00	12,50
Milho	22,29	20,75	18,00	20,25	22,00
Novilha	404,29	437,50	490,00	375,00	382,86
Ovos de codorna	28,00	...	...	...	...
Ovos tipo extra	37,05	32,00	...	36,00	...
Ovos tipo grande	36,80	31,00	...	...	...
Ovos tipo médio	33,17	30,00	...	33,00	...
Ovos tipo pequeno	27,00	25,00	...	...	...
Poedeira descarte leve	0,70	0,50	...	0,30	...
Poedeira descarte pesada	1,05	0,60	...	0,45	...
Soja	29,30	...	30,00	29,50	32,00
Sorgo	12,00	...	14,00	13,80	12,00
Suíno para abate	36,40	38,00	36,00	...	35,50
Tangerina	13,10	10,00	...	...	...
Tomate para indústria	0,18	...	...	...	...
Tomate para mesa	30,33	...	...	...	35,00
Touro	1.308,33	1.400,00	1.550,00	...	1.357,14
Trigo	27,00	...	...	...	...
Triticale	20,00	...	...	...	...
Vaca de criar	597,14	607,50	675,00	600,00	600,00
Vaca gorda	47,83	45,00	45,50	47,00	46,29
Vaca leiteira acima de 20 l/dia	2.008,33	2.166,67	1.900,00	...	1.725,00
Vaca leiteira até 5 l/dia	752,86	633,33	725,00	600,00	628,57
Vaca leiteira de 10 a 20 l/dia	1.616,67	1.500,00	1.400,00	1.150,00	1.271,43
Vaca leiteira de 5 a 10 l/dia	952,86	1.000,00	900,00	800,00	888,57
Vaca magra	446,67	375,00	375,00	425,00	372,86

Fonte: Instituto de Economia Agrícola e Coordenadoria de Assistência Técnica Integral.

TABELA 3 - Preços Médios Mensais Recebidos pelos Agricultores, segundo os Escritórios de Desenvolvimento Rural, Estado de São Paulo, Fevereiro de 2007

(em real)

(continua)

Produto	Guaratinguetá	Itapetininga	Itapeva	Jaboticabal	Jales
Algodão em caroço	...	...	...	...	...
Algodão em pluma	...	...	...	...	...
Amendoim em casca	...	...	...	27,00	...
Arroz em casca	28,00	20,00	28,00	...	...
Banana nanica	10,00	...	5,00	...	6,00
Batata	25,00	...	22,33	...	...
Bezerro	280,00	265,00	283,33	286,67	330,00
Boi gordo	48,33	50,00	49,33	56,50	54,00
Boi magro	505,00	600,00	600,00	670,00	...
Borracha (coágulo)	...	...	...	...	1,64
Burro domado	1.000,00	1.000,00	1.000,00	1.700,00	1.200,00
Café benef. cereja descascado	...	...	...	...	...
Café benef. secagem natural	...	...	...	...	260,00
Café em coco	...	...	75,00	...	65,00
Café em coco renda	...	...	...	...	3,25
Cana-de-açúcar	...	...	...	42,12	...
Casulo	...	...	7,00	...	...
Cebola	...	0,30	0,46	...	...
Feijão	67,50	50,00	53,00	...	60,00
Frango para corte	1,50	...	1,60	...	...
Garrote	475,00	380,00	393,33	423,33	470,00
Laranja para indústria	...	...	...	12,25	...
Laranja para mesa	...	...	18,50	17,50	17,00
Leitão de recria	4,13	2,50	4,33	3,67	4,00
Leite tipo A	...	...	...	...	...
Leite tipo B	0,55	...	...	...	...
Leite tipo C	0,48	0,47	0,50	0,52	0,41
Mamona	...	...	...	...	...
Mandioca para indústria	...	...	105,00	...	...
Mandioca para mesa	...	...	7,00	4,75	...
Mel de abelha	10,67	...	9,00	...	12,00
Milho	23,25	18,00	21,00	18,00	21,25
Novilha	512,50	305,00	343,33	400,00	520,00
Ovos de codorna	...	...	...	...	...
Ovos tipo extra	30,00	...	...	33,00	...
Ovos tipo grande	29,00	...	...	30,00	...
Ovos tipo médio	28,00	...	...	...	...
Ovos tipo pequeno	...	...	...	...	...
Poedeira descarte leve	...	...	...	...	...
Poedeira descarte pesada	...	...	...	...	...
Soja	...	...	...	30,00	...
Sorgo	...	...	17,00	13,92	...
Suíno para abate	41,00	...	39,00	44,00	42,00
Tangerina	...	...	...	15,00	...
Tomate para indústria	...	...	0,10	...	...
Tomate para mesa	29,00	24,00	28,33	30,00	...
Touro	1.300,00	1.600,00	1.033,33	1.466,67	1.600,00
Trigo	...	...	28,00	...	...
Triticale	...	...	...	...	...
Vaca de criar	733,33	700,00	655,00	616,67	650,00
Vaca gorda	43,50	44,50	44,00	51,75	48,00
Vaca leiteira acima de 20 l/dia	1.866,67	2.000,00	2.066,67	2.500,00	1.300,00
Vaca leiteira até 5 l/dia	733,33	700,00	700,00	800,00	700,00
Vaca leiteira de 10 a 20 l/dia	1.433,33	1.500,00	1.550,00	1.500,00	1.100,00
Vaca leiteira de 5 a 10 l/dia	966,67	1.000,00	900,00	1.200,00	850,00
Vaca magra	360,00	500,00	516,67	406,67	430,00

Fonte: Instituto de Economia Agrícola e Coordenadoria de Assistência Técnica Integral.

TABELA 3 - Preços Médios Mensais Recebidos pelos Agricultores, segundo os Escritórios de Desenvolvimento Rural, Estado de São Paulo, Fevereiro de 2007

(em real)

(continua)

Produto	Jaú	Limeira	Lins	Marília	Mogi das Cruzes
Algodão em caroço	...	14,00	...	...	...
Algodão em pluma	...	45,00	...	...	...
Amendoim em casca	...	...	27,00	...	...
Arroz em casca	28,00	...	...	...	...
Banana nanica	...	...	...	...	...
Batata	...	...	...	...	...
Bezerro	350,00	290,00	323,33	380,00	...
Boi gordo	54,75	55,00	52,67	55,33	...
Boi magro	585,00	536,67	500,00	550,00	...
Borracha (coágulo)	...	...	1,55	1,65	...
Burro domado	1.000,00	...	700,00	1.350,00	...
Café benef. cereja descascado	...	...	...	265,00	...
Café benef. secagem natural	251,00	265,00	230,00	248,33	...
Café em coco	81,00	85,00	67,00	80,33	...
Café em coco renda	3,95	4,30	3,70	4,00	...
Cana-de-açúcar	42,77	46,92	34,00	...	...
Casulo	6,60	...	...	...	...
Cebola	...	...	...	...	...
Feijão	48,00	69,00	...	45,00	...
Frango para corte	1,85	1,38	...	...	...
Garrote	475,00	405,00	393,33	460,00	...
Laranja para indústria	14,20	11,67	...	14,00	...
Laranja para mesa	...	15,00	20,00	20,50	...
Leitão de recria	...	3,80	3,00	...	...
Leite tipo A	...	...	...	0,70	...
Leite tipo B	0,45	...	...	0,60	...
Leite tipo C	0,40	0,48	0,43	0,45	...
Mamona	...	...	...	...	...
Mandioca para indústria	110,00	100,00	...	98,33	...
Mandioca para mesa	...	6,00	...	6,00	...
Mel de abelha	...	10,00	...	12,50	...
Milho	21,00	20,08	20,50	20,00	...
Novilha	410,00	402,50	300,00	400,00	...
Ovos de codorna	...	...	...	...	...
Ovos tipo extra	...	37,50	38,00	40,00	...
Ovos tipo grande	...	36,50	32,50	37,50	...
Ovos tipo médio	...	34,00	31,50	34,00	...
Ovos tipo pequeno	...	30,50	25,00	32,00	...
Poedeira descarte leve	...	...	...	...	...
Poedeira descarte pesada	...	...	...	...	...
Soja	...	30,00	...	...	...
Sorgo	...	...	...	...	...
Suíno para abate	39,00	36,00	...	35,00	...
Tangerina	...	...	...	7,00	...
Tomate para indústria	...	...	...	...	...
Tomate para mesa	...	...	...	31,50	...
Touro	900,00	1.375,00	1.100,00	1.500,00	...
Trigo	...	...	...	...	...
Triticale	...	...	...	...	...
Vaca de criar	547,50	733,33	775,00	550,00	...
Vaca gorda	48,00	47,00	47,33	46,00	...
Vaca leiteira acima de 20 l/dia	2.300,00	1.833,33	1.800,00	...	...
Vaca leiteira até 5 l/dia	700,00	726,67	600,00	...	...
Vaca leiteira de 10 a 20 l/dia	...	1.493,33	1.400,00	...	...
Vaca leiteira de 5 a 10 l/dia	950,00	983,33	1.200,00	...	...
Vaca magra	465,00	416,67	390,00	490,00	...

Fonte: Instituto de Economia Agrícola e Coordenadoria de Assistência Técnica Integral.

TABELA 3 - Preços Médios Mensais Recebidos pelos Agricultores, segundo os Escritórios de Desenvolvimento Rural, Estado de São Paulo, Fevereiro de 2007

(em real) (continua)

Produto	Mogi-Mirim	Orlândia	Ourinhos	Pindamonhangaba	Piracicaba
Algodão em caroço	15,00	...	14,00	...	...
Algodão em pluma	48,00	47,25	...	...	...
Amendoim em casca	...	...	...	...	...
Arroz em casca	31,00	...	30,00	...	...
Banana nanica	...	...	10,00	10,00	...
Batata	...	...	...	...	...
Bezerro	310,00	...	347,50	276,67	...
Boi gordo	54,00	...	55,00	49,75	...
Boi magro	573,33	...	602,50	500,00	...
Borracha (coágulo)	...	...	...	...	...
Burro domado	...	...	1.200,00	800,00	...
Café benef. cereja descascado	...	...	253,33	...	...
Café benef. secagem natural	240,00	...	226,50	...	...
Café em coco	80,00	...	68,75	...	...
Café em coco renda	4,00	...	3,51	...	...
Cana-de-açúcar	41,85	...	41,40	...	46,99
Casulo	...	...	...	...	...
Cebola	...	...	...	0,60	0,40
Feijão	...	...	47,50	66,67	60,00
Frango para corte	1,43	...	1,70	...	...
Garrote	513,33	...	490,00	385,00	...
Laranja para indústria	14,75	...	...	...	...
Laranja para mesa	17,33	...	...	...	...
Leitão de recria	3,50	...	2,80	2,70	3,70
Leite tipo A	...	...	...	...	...
Leite tipo B	...	...	...	0,52	...
Leite tipo C	0,52	...	0,46	0,45	...
Mamona	...	...	...	...	...
Mandioca para indústria	96,62	...	130,00	...	...
Mandioca para mesa	4,50	...	...	...	...
Mel de abelha	10,00	...	12,00	...	...
Milho	22,00	16,75	20,75	21,00	20,00
Novilha	376,67	...	425,00	400,00	...
Ovos de codorna	...	...	...	...	...
Ovos tipo extra	...	...	...	...	...
Ovos tipo grande	...	...	...	...	...
Ovos tipo médio	37,50	...	...	...	...
Ovos tipo pequeno	32,00	...	...	...	...
Poedeira descarte leve	...	...	...	...	...
Poedeira descarte pesada	...	...	...	...	...
Soja	...	30,50	31,80	...	...
Sorgo	18,00	13,00	...	...	...
Suíno para abate	38,25	...	36,13	38,00	37,00
Tangerina	...	...	...	...	...
Tomate para indústria	...	...	...	...	...
Tomate para mesa	...	...	40,00	...	...
Touro	1.433,33	...	1.433,33	900,00	...
Trigo	...	...	29,00	...	...
Triticale	...	...	...	...	...
Vaca de criar	663,33	...	600,00	800,00	...
Vaca gorda	46,83	...	50,00	43,67	...
Vaca leiteira acima de 20 l/dia	1.800,00	...	1.966,67	1.500,00	...
Vaca leiteira até 5 l/dia	701,67	...	750,00	650,00	...
Vaca leiteira de 10 a 20 l/dia	1.750,00	...	1.433,33	1.200,00	...
Vaca leiteira de 5 a 10 l/dia	1.000,00	...	1.033,33	850,00	...
Vaca magra	395,00	...	457,50	415,00	...

Fonte: Instituto de Economia Agrícola e Coordenadoria de Assistência Técnica Integral.

TABELA 3 - Preços Médios Mensais Recebidos pelos Agricultores, segundo os Escritórios de Desenvolvimento Rural, Estado de São Paulo, Fevereiro de 2007

(em real)

(continua)

Produto	Presidente Prudente	Presidente Venceslau	Registro	Ribeirão Preto	São J. da B. Vista
Algodão em caroço	14,33	13,00	...	...	...
Algodão em pluma	...	...	...	...	...
Amendoim em casca	24,33	...	...	23,50	...
Arroz em casca	...	...	...	...	24,67
Banana nanica	8,50	...	4,63	...	...
Batata	...	...	...	...	18,00
Bezerro	316,25	346,67	333,33	266,67	298,00
Boi gordo	51,86	52,67	...	51,86	52,25
Boi magro	541,25	564,00	525,00	611,67	610,00
Borracha (coágulo)	1,60	1,78	...	...	...
Burro domado	1.080,00	850,00	...	...	1.266,67
Café benef. cereja descascado	...	...	...	...	285,00
Café benef. secagem natural	201,00	...	...	266,75	254,40
Café em coco	67,33	...	...	93,00	85,00
Café em coco renda	3,37	...	...	...	4,30
Cana-de-açúcar	40,00	36,50	...	42,14	42,93
Casulo	6,00	...	...	...	...
Cebola	...	...	...	...	0,57
Feijão	61,60	60,00	...	...	72,50
Frango para corte	1,55	...	...	...	1,65
Garrote	446,25	480,00	410,00	485,00	443,33
Laranja para indústria	...	...	...	13,67	...
Laranja para mesa	...	...	...	15,00	...
Leitão de recria	2,84	3,50	4,50	4,10	3,78
Leite tipo A	...	...	...	...	...
Leite tipo B	0,48	0,52	...	0,53	0,54
Leite tipo C	0,42	0,41	0,50	0,48	0,47
Mamona	...	...	...	...	...
Mandioca para indústria	110,00	106,67	...	...	...
Mandioca para mesa	...	8,00	...	6,00	8,00
Mel de abelha	13,50	10,00	10,00	10,00	...
Milho	22,65	20,33	20,00	22,00	21,50
Novilha	398,75	378,33	410,00	425,00	437,50
Ovos de codorna	...	...	...	...	...
Ovos tipo extra	39,00	...	...	35,00	35,00
Ovos tipo grande	38,00	...	...	34,00	30,75
Ovos tipo médio	35,50	...	...	33,00	29,50
Ovos tipo pequeno	31,00	...	...	32,00	27,00
Poedeira descarte leve	...	...	...	0,30	...
Poedeira descarte pesada	...	...	...	0,70	...
Soja	...	29,50	...	29,10	...
Sorgo	...	12,00	...	...	...
Suíno para abate	39,60	37,50	45,00	40,00	38,75
Tangerina	...	...	...	...	...
Tomate para indústria	0,65	...	...	...	...
Tomate para mesa	...	...	...	...	25,50
Touro	1.185,71	1.609,17	1.400,00	1.500,00	1.450,00
Trigo	...	...	...	...	...
Triticale	...	...	...	...	...
Vaca de criar	556,25	554,00	700,00	850,00	662,50
Vaca gorda	46,00	47,40	47,50	46,83	46,25
Vaca leiteira acima de 20 l/dia	2.066,67	1.960,00	...	1.700,00	2.200,00
Vaca leiteira até 5 l/dia	740,00	667,50	783,33	750,00	712,50
Vaca leiteira de 10 a 20 l/dia	1.457,14	1.542,00	1.200,00	1.150,00	1.600,00
Vaca leiteira de 5 a 10 l/dia	981,25	971,00	983,33	966,67	1.016,67
Vaca magra	406,25	426,67	500,00	450,00	477,50

Fonte: Instituto de Economia Agrícola e Coordenadoria de Assistência Técnica Integral.

TABELA 3 - Preços Médios Mensais Recebidos pelos Agricultores, segundo os Escritórios de Desenvolvimento Rural, Estado de São Paulo, Fevereiro de 2007

Produto	(em real)				(conclusão)
	São J. do R. Preto	São Paulo	Sorocaba	Tupã	Votuporanga
Algodão em caroço	...	...	...	...	15,00
Algodão em pluma	...	...	...	...	45,50
Amendoim em casca	22,50	...	...	27,00	...
Arroz em casca	29,00	...	24,00	...	25,00
Banana nanica	...	4,50	9,00	...	...
Batata	...	...	20,00	...	...
Bezerro	297,50	...	370,00	352,50	263,33
Boi gordo	54,00	53,00	54,50	51,50	51,75
Boi magro	568,00	...	...	616,67	592,50
Borracha (coágulo)	1,55	...	...	1,75	1,47
Burro domado	1.133,33	...	...	...	1.500,00
Café benef. cereja descascado	250,00	...	...	275,50	...
Café benef. secagem natural	235,00	...	280,00	240,00	227,50
Café em coco	71,25	...	80,00	72,58	70,00
Café em coco renda	3,85	...	4,00	3,60	4,00
Cana-de-açúcar	44,26	...	38,00	40,86	48,20
Casulo	...	...	...	6,50	...
Cebola	...	...	0,30	...	...
Feijão	52,50	...	57,00	55,00	...
Frango para corte	1,78	...	...	1,30	...
Garrote	450,00	...	...	493,33	415,00
Laranja para indústria	11,20	...	10,00	...	13,60
Laranja para mesa	16,20	...	14,00	...	18,00
Leitão de recria	2,98	...	...	4,50	3,00
Leite tipo A	...	...	...	...	...
Leite tipo B	...	...	...	0,46	...
Leite tipo C	0,45	...	...	0,39	0,44
Mamona	...	...	...	...	...
Mandioca para indústria	85,00	...	...	123,33	...
Mandioca para mesa	4,00	...	6,00	...	...
Mel de abelha	12,00	...	12,00	10,00	8,50
Milho	22,00	...	19,00	20,63	21,17
Novilha	388,00	...	...	516,67	405,00
Ovos de codorna	...	...	...	24,00	...
Ovos tipo extra	39,00	...	39,00	35,38	...
Ovos tipo grande	38,00	...	37,00	36,17	...
Ovos tipo médio	37,00	...	35,50	33,83	...
Ovos tipo pequeno	...	...	...	27,50	...
Poedeira descarte leve	...	...	...	0,33	...
Poedeira descarte pesada	...	...	...	...	...
Soja	28,00	...	...	...	32,00
Sorgo	...	...	...	...	15,00
Suíno para abate	38,50	37,00	37,50	37,00	37,50
Tangerina	...	...	...	...	...
Tomate para indústria	...	...	...	...	...
Tomate para mesa	35,00	...	25,00	...	...
Touro	1.230,00	...	...	1.250,00	1.200,00
Trigo	...	...	...	...	...
Triticale	...	...	...	...	...
Vaca de criar	526,00	...	...	683,33	550,00
Vaca gorda	48,00	...	47,00	45,67	46,33
Vaca leiteira acima de 20 l/dia	1.933,33	...	...	2.000,00	2.333,33
Vaca leiteira até 5 l/dia	630,00	...	...	816,67	625,00
Vaca leiteira de 10 a 20 l/dia	1.460,00	...	...	1.150,00	1.800,00
Vaca leiteira de 5 a 10 l/dia	940,00	...	...	925,00	925,00
Vaca magra	406,67	...	...	450,00	350,00

Fonte: Instituto de Economia Agrícola e Coordenadoria de Assistência Técnica Integral.

TABELA 4 - Preços Médios Mensais Recebidos pelos Agricultores, segundo as Regiões Administrativas, Estado de São Paulo, Fevereiro de 2007<sup>1</sup>

(em real)					
(continua)					
Produto	Araçatuba	Baixada Santista	Barretos	Bauru	Campinas
Algodão em caroço	15,30	...	...	14,00	14,50
Algodão em pluma	...	...	...	...	46,00
Amendoim em casca	20,00	...	...	27,00	...
Arroz em casca	30,00	...	20,00	...	27,86
Banana nanica	6,00	4,50	...	...	...
Batata	...	...	...	...	22,67
Bezerro	322,93	...	313,75	342,00	309,47
Boi gordo	52,85	...	55,25	53,95	52,74
Boi magro	594,18	...	632,50	539,44	567,65
Borracha (coágulo)	1,69	...	1,43	1,57	...
Burro domado	1.240,00	...	1.600,00	1.080,00	1.287,50
Café benef. cereja descascado	...	...	...	...	273,33
Café benef. secagem natural	240,38	...	240,00	242,50	253,00
Café em coco	70,45	...	72,33	72,00	84,70
Café em coco renda	3,75	...	4,00	3,68	3,96
Cana-de-açúcar	39,17	...	43,35	37,17	43,90
Casulo	...	...	...	...	6,60
Cebola	...	...	...	...	0,56
Feijão	60,00	...	60,00	...	67,62
Frango para corte	...	...	1,53	1,62	1,51
Garrote	482,14	...	463,75	476,50	467,65
Laranja para indústria	...	...	12,48	12,65	13,12
Laranja para mesa	...	...	17,67	16,80	16,75
Leitão de recria	2,98	...	4,40	3,27	3,70
Leite tipo A	0,80	...	...	...	...
Leite tipo B	...	...	0,51	0,58	0,52
Leite tipo C	0,47	...	0,49	0,47	0,46
Mamona	...	...	...	...	...
Mandioca para indústria	110,00	...	...	...	99,50
Mandioca para mesa	6,00	...	5,50	7,67	5,80
Mel de abelha	15,00	...	...	10,00	11,00
Milho	21,15	...	20,50	21,14	21,41
Novilha	417,86	...	405,00	408,89	406,39
Ovos de codorna	...	...	...	...	30,00
Ovos tipo extra	39,85	...	...	37,50	37,75
Ovos tipo grande	36,35	...	...	33,33	34,90
Ovos tipo médio	28,00	...	...	32,00	32,90
Ovos tipo pequeno	...	...	...	27,00	29,83
Poedeira descarte leve	...	...	...	0,80	...
Poedeira descarte pesada	...	...	...	1,00	...
Soja	31,00	...	29,30	28,75	30,00
Sorgo	13,33	...	13,65	...	18,00
Suíno para abate	37,43	...	40,83	41,40	38,65
Tangerina	...	...	15,00	...	...
Tomate para indústria	...	...	...	...	...
Tomate para mesa	...	...	30,00	35,00	23,80
Touro	1.381,82	...	1.431,25	1.450,00	1.405,56
Trigo	...	...	...	...	...
Triticale	...	...	...	...	...
Vaca de criar	627,69	...	603,75	655,56	643,00
Vaca gorda	46,82	...	49,50	48,67	46,72
Vaca leiteira acima de 20 l/dia	1.795,00	...	2.033,33	1.950,00	1.970,00
Vaca leiteira até 5 l/dia	707,69	...	675,00	721,43	690,88
Vaca leiteira de 10 a 20 l/dia	1.323,08	...	1.475,00	1.485,71	1.529,29
Vaca leiteira de 5 a 10 l/dia	955,83	...	975,00	1.033,33	1.001,54
Vaca magra	400,91	...	453,75	463,75	430,88

<sup>1</sup>As unidades para cada produto desta tabela são as mesmas da tabela 2.

Fonte: Instituto de Economia Agrícola e Coordenadoria de Assistência Técnica Integral.

TABELA 4 - Preços Médios Mensais Recebidos pelos Agricultores, segundo as Regiões Administrativas, Estado de São Paulo, Fevereiro de 2007

(em real) (continua)

Produto	Central	Franca	Marília	Presidente Prudente	Registro
Algodão em caroço	...	...	14,00	14,00	...
Algodão em pluma	...	44,63	...	...	...
Amendoim em casca	27,00	...	27,50	24,33	...
Arroz em casca	...	...	30,00	...	...
Banana nanica	...	...	8,00	9,25	4,67
Batata	...	...	...	...	...
Bezerro	293,33	...	378,33	316,84	325,00
Boi gordo	54,40	51,50	53,58	51,94	...
Boi magro	610,00	540,00	607,50	545,29	525,00
Borracha (coágulo)	...	...	1,70	1,66	...
Burro domado	1.700,00	...	1.180,00	1.100,00	...
Café benef. cereja descascado	...	280,00	272,67	...	...
Café benef. secagem natural	...	258,33	243,13	218,40	...
Café em coco	...	...	77,48	68,83	...
Café em coco renda	...	...	3,69	3,48	...
Cana-de-açúcar	42,77	32,00	39,79	40,50	...
Casulo	...	...	6,50	6,00	...
Cebola	...	...	...	...	...
Feijão	...	...	55,00	61,18	...
Frango para corte	1,85	...	1,50	1,47	...
Garrote	430,00	380,00	496,25	453,89	390,00
Laranja para indústria	12,67	...	14,00	...	...
Laranja para mesa	16,67	...	20,50	...	...
Leitão de recria	3,50	...	3,58	2,96	...
Leite tipo A	...	...	0,70	...	...
Leite tipo B	0,55	0,54	0,54	0,50	...
Leite tipo C	0,49	0,53	0,44	0,43	0,50
Mamona	...	...	...	...	...
Mandioca para indústria	120,00	...	110,00	110,00	...
Mandioca para mesa	5,00	...	6,00	8,00	...
Mel de abelha	...	...	12,50	12,33	...
Milho	20,50	18,50	20,12	21,45	...
Novilha	375,00	350,00	466,67	400,56	390,00
Ovos de codorna	...	...	24,00	...	...
Ovos tipo extra	...	36,00	37,21	35,50	...
Ovos tipo grande	...	...	36,75	34,50	...
Ovos tipo médio	...	33,00	34,30	33,67	...
Ovos tipo pequeno	...	...	28,63	28,00	...
Poedeira descarte leve	...	0,30	0,33	0,50	...
Poedeira descarte pesada	...	0,45	...	0,60	...
Soja	...	30,17	30,93	29,50	...
Sorgo	...	13,40	...	12,00	...
Suíno para abate	44,33	...	38,61	38,88	...
Tangerina	15,00	...	7,00	10,00	...
Tomate para indústria	...	...	...	0,65	...
Tomate para mesa	...	...	31,50	...	...
Touro	1.200,00	...	1.355,56	1.385,59	1.500,00
Trigo	...	...	29,00	...	...
Triticale	...	...	...	...	...
Vaca de criar	600,00	600,00	654,55	567,65	700,00
Vaca gorda	49,75	47,00	46,67	46,27	50,00
Vaca leiteira acima de 20 l/dia	1.500,00	...	1.725,00	2.064,44	...
Vaca leiteira até 5 l/dia	700,00	600,00	787,50	699,33	775,00
Vaca leiteira de 10 a 20 l/dia	1.300,00	1.500,00	1.308,33	1.494,00	...
Vaca leiteira de 5 a 10 l/dia	933,33	800,00	991,67	982,65	975,00
Vaca magra	416,67	400,00	452,73	402,00	500,00

Fonte: Instituto de Economia Agrícola e Coordenadoria de Assistência Técnica Integral.

TABELA 4 - Preços Médios Mensais Recebidos pelos Agricultores, segundo as Regiões Administrativas, Estado de São Paulo, Fevereiro de 2007

Produto	(em real)				(conclusão)
	Ribeirão Preto	S. J. Campos	S. J. Rio Preto	São Paulo	Sorocaba
Algodão em caroço	...	...	14,80	...	...
Algodão em pluma	...	...	45,80	...	...
Amendoim em casca	23,50	...	22,80	...	...
Arroz em casca	...	28,00	28,21	...	24,00
Banana nanica	...	10,00	7,67	...	6,17
Batata	...	25,00	20,00	...	21,75
Bezerro	303,33	278,33	290,00	...	305,00
Boi gordo	51,75	49,14	52,97	53,00	52,07
Boi magro	633,75	502,50	593,53	...	582,73
Borracha (coágulo)	...	...	1,57	...	...
Burro domado	...	866,67	1.261,11	...	1.025,00
Café benef. cereja descascado	...	...	258,80	...	266,67
Café benef. secagem natural	263,40	...	230,07	...	252,17
Café em coco	88,17	...	71,50	...	73,75
Café em coco renda	...	...	3,61	...	3,72
Cana-de-açúcar	42,69	...	44,95	...	40,59
Casulo	...	...	6,00	...	7,00
Cebola	...	0,60	0,45	...	0,38
Feijão	...	67,00	60,80	...	50,64
Frango para corte	...	1,50	1,62	...	1,60
Garrote	485,00	445,00	457,89	...	416,15
Laranja para indústria	13,67	...	12,43	...	13,50
Laranja para mesa	15,00	...	17,49	...	16,88
Leitão de recria	4,05	3,84	3,18	...	3,62
Leite tipo A	...	...	...	...	...
Leite tipo B	0,54	0,54	0,55	...	0,59
Leite tipo C	0,48	0,47	0,46	...	0,49
Mamona	...	...	1,60	...	...
Mandioca para indústria	...	...	88,25	...	113,33
Mandioca para mesa	6,00	...	4,65	...	6,50
Mel de abelha	12,50	10,67	11,25	...	10,17
Milho	21,20	22,50	21,55	...	20,06
Novilha	412,50	475,00	416,32	...	347,92
Ovos de codorna	...	...	28,00	...	...
Ovos tipo extra	34,00	30,00	37,44	...	39,50
Ovos tipo grande	32,00	29,00	37,04	...	38,00
Ovos tipo médio	33,00	28,00	34,13	...	31,25
Ovos tipo pequeno	32,00	...	27,00	...	25,00
Poedeira descarte leve	0,30	...	0,70	...	...
Poedeira descarte pesada	0,70	...	1,05	...	...
Soja	29,40	...	29,65	...	32,50
Sorgo	13,92	...	13,75	...	17,00
Suíno para abate	39,00	40,25	37,00	37,00	37,40
Tangerina	...	...	13,10	...	...
Tomate para indústria	...	...	0,18	...	0,10
Tomate para mesa	...	29,00	32,20	...	30,57
Touro	1.625,00	1.100,00	1.292,11	...	1.345,45
Trigo	...	...	27,00	...	28,00
Triticale	...	...	20,00	...	...
Vaca de criar	737,50	750,00	579,47	...	630,00
Vaca gorda	47,00	43,57	47,26	...	46,29
Vaca leiteira acima de 20 l/dia	2.033,33	1.720,00	1.996,88	...	1.979,17
Vaca leiteira até 5 l/dia	750,00	700,00	685,26	...	748,33
Vaca leiteira de 10 a 20 l/dia	1.050,00	1.340,00	1.531,58	...	1.478,57
Vaca leiteira de 5 a 10 l/dia	1.100,00	920,00	935,26	...	951,43
Vaca magra	456,67	382,00	410,00	...	446,67

Fonte: Instituto de Economia Agrícola e Coordenadoria de Assistência Técnica Integral.

TABELA 5 - Preços Médios Mensais de Venda no Mercado Atacadista, Cidade de São Paulo, Novembro de 2006 a Fevereiro de 2007

		(em real)		(continua)	
Produto	Unidade	Novembro	Dezembro	Janeiro	Fevereiro
<b>Alho</b>					
Argentino (branco)	cx. 10kg	-	-	-	-
Argentino (roxo)	cx. 10kg	-	-	-	-
Chinês (branco)	cx. 10kg	39,53	40,88	37,33	43,09
Espanhol (roxo)	cx. 10kg	-	-	-	-
Nacional DF-GO (roxo)	cx. 10kg	-	-	-	-
Nacional MG (roxo)	cx. 10kg	41,95	43,93	42,76	47,35
Nacional SC (roxo)	cx. 10kg	-	-	-	-
<b>Amendoim</b>					
Descascado catado	sc. 50kg	125,79	125,95	126,90	127,09
Em casca	sc. 25kg	46,50	45,90	46,00	46,35
<b>Arroz beneficiado</b>					
Uruguai tipo 1	sc. 50kg	64,34	61,20	60,83	61,35
Arroz em fardo					
Agulhinha parboilizado tipo 1	fardo 30kg	41,78	40,60	41,76	44,41
Agulhinha tipo 1	fardo 30kg	42,99	43,12	45,43	47,21
Agulhinha tipo 2	fardo 30kg	37,61	38,50	38,50	37,62
<b>Batata</b>					
Cupido lavada	sc. 50kg	31,26	26,84	25,23	25,56
Asterix escovada	sc. 50kg	30,07	-	-	22,50
Asterix lavada	sc. 50kg	30,97	31,13	27,48	26,79
Baraka escovada	sc. 50kg	31,76	31,08	27,13	24,00
Agata escovada	sc. 50kg	24,71	-	-	22,50
Agata lavada	sc. 50kg	28,55	23,55	25,53	23,71
Mona Lisa escovada	sc. 50kg	-	-	-	23,75
Mona Lisa lavada	sc. 50kg	29,55	23,95	26,81	25,76
Bintje lavada	sc. 50kg	-	-	-	-
Cesar escovada	sc. 50kg	30,82	28,67	27,61	24,07
Cesar lavada	sc. 50kg	32,24	30,11	28,85	26,47
<b>Cebola</b>					
Argentina	sc. 20kg	-	-	-	-
Monte Alto	sc. 20kg	7,47	7,79	-	-
PE-BA	sc. 20kg	7,86	-	-	-
Piedade	sc. 20kg	9,34	9,15	9,22	-
Rio Grande do Sul	sc. 20kg	-	9,91	10,14	12,43
Santa Catarina	sc. 20kg	9,47	9,85	10,36	13,32
São José do Rio Pardo	sc. 20kg	-	-	-	-
<b>Farinha de mandioca</b>					
Farinha crua fina	sc. 50kg	45,03	50,88	49,17	48,21
Farinha crua grossa	sc. 40kg	39,58	43,08	42,38	41,03
Farinha torrada	sc. 50kg	48,53	50,63	47,50	47,50
<b>Farinha de trigo</b>					
Comum	sc. 50kg	51,50	52,50	52,50	52,50
Especial	sc. 50kg	53,87	54,55	54,50	54,50
<b>Feijão</b>					
Carioquinha tipo 1	sc. 60kg	82,00	79,08	74,64	78,56
Carioquinha tipo 2	sc. 60kg	74,21	70,90	67,05	68,62
Preto tipo 1	sc. 60kg	70,53	65,00	62,31	62,09
Preto tipo 2	sc. 60kg	57,50	56,37	54,44	54,29

Fonte: Instituto de Economia Agrícola.

TABELA 5 - Preços Médios Mensais de Venda no Mercado Atacadista, Cidade de São Paulo, Novembro de 2006 a Fevereiro de 2007

		(em real)		(conclusão)	
Produto	Unidade	Novembro	Dezembro	Janeiro	Fevereiro
Milho					
Amarelo CIF Campinas	sc.60kg	22,65	25,06	25,20	21,88
Amarelo FOB Mogiana	sc.60kg	21,30	23,49	23,58	20,31
Amarelo FOB Sorocabana	sc.60kg	21,02	22,65	22,90	19,91
Pipoca Argentina	sc.25kg	38,50	41,05	42,62	41,79
Pipoca Nacional	sc.30kg	37,58	37,50	37,50	36,79
Óleo					
Milho	cx.20 latas	-	-	-	-
Soja	cx.20 latas	37,37	39,25	38,88	38,62
Soja					
CIF Santos	sc.60kg	-	-	-	34,65
FOB Mogiana	sc.60kg	32,33	32,35	31,53	31,44
FOB Sorocabana	sc.60kg	31,79	32,35	31,53	31,44
Trigo					
FOB Mogiana	sc.60kg	30,25	30,57	30,50	30,12
Ave abatida					
Frango resfriado	kg	1,99	1,94	1,93	2,21
Banha de porco					
Empacotada	cx.30kg	44,50	44,35	43,75	43,75
Carne bovina resfriada					
Dianteiro com osso	kg	2,87	2,69	2,63	2,76
Ponta de agulha	kg	2,10	2,31	2,16	2,14
Traseiro com osso	kg	4,50	4,64	4,47	4,43
Carne suína					
1/2 carcaça	kg	3,07	3,40	3,32	3,28
Charque					
Dianteiro	kg	5,90	5,91	5,76	5,85
Ponta de agulha	kg	5,55	5,53	5,23	5,36
Manteiga					
Com sal	kg	-	-	-	-
Sem sal	kg	7,15	6,62	6,81	6,78
Ovo branco					
Extra	cx.30dz.	33,79	39,80	36,12	42,94
Grande	cx.30dz.	32,72	38,25	34,65	41,79
Médio	cx.30dz.	30,83	36,21	33,14	39,79
Ovo vermelho					
Extra	cx.30dz.	35,99	42,04	38,19	45,51
Grande	cx.30dz.	34,72	40,35	36,68	44,18
Médio	cx.30dz.	32,54	38,03	34,54	42,10
Pinto de um dia					
Corte	unidade	0,52	0,52	0,52	0,53
Postura branco	unidade	1,35	1,35	1,35	1,30
Postura vermelho	unidade	1,45	1,45	1,45	1,40
Queijo					
Frescal	kg	6,60	6,73	6,97	6,71
Minas padrão	kg	7,83	8,48	9,34	9,02
Mussarela	kg	8,23	7,90	7,74	7,64
Parmesão	kg	11,17	11,08	11,80	10,99
Prato	kg	8,36	8,26	8,18	8,51
Provolone curado	kg	11,55	10,48	11,26	11,80
Provolone fresco	kg	10,81	10,45	10,02	10,38

Fonte: Instituto de Economia Agrícola.

TABELA 6 - Preços Médios Mensais no Varejo, Cidade de São Paulo, Novembro de 2006 a Fevereiro de 2007

(em real)		(continua)			
Produto	Unidade	Novembro	Dezembro	Janeiro	Fevereiro
Produtos básicos e diversos					
Açúcar	kg	1,48	1,47	1,44	1,41
Arroz	kg	1,63	1,71	1,72	1,62
Café solúvel	vidro 100g	5,61	5,84	5,91	6,31
Chá preto	pc.100g	-	-	-	-
Feijão	kg	2,38	2,24	2,21	2,08
Pó de café	pc.500g	4,65	5,07	5,09	5,46
Carnes e derivados					
Banha de porco	pc.kg	3,50	-	-	-
Carne bovina	kg	7,93	7,71	7,71	7,51
Carne suína	kg	7,09	7,14	7,07	6,89
Frango	kg	2,91	2,87	2,91	3,06
Lingüiça de porco	kg	8,23	8,27	8,16	8,18
Ovos	dz.	2,25	2,26	2,27	2,45
Toucinho fresco	kg	3,08	2,95	3,01	2,83
Conservas e embutidos					
Azeitona granel	kg	12,83	11,02	11,83	11,80
Ervilha	lata 200g	1,12	1,11	1,12	1,12
Goiabada	lata 700g	3,60	3,58	3,91	3,93
Massa de tomate	lata 140g	1,03	0,99	1,03	1,04
Mortadela	kg	7,94	8,19	8,56	8,32
Palmito	lata 400g	-	-	-	-
Pêssego em calda	lata 450g	4,26	4,39	4,39	4,46
Presunto cozido	kg	10,91	11,18	11,17	11,55
Salsicha viena	kg	12,53	11,60	11,84	12,56
Sardinha	lata 135g	1,72	1,72	1,72	1,73
Farináceos e massas					
Bolacha	pc.200g	1,23	1,19	1,16	1,19
Farinha de mandioca	pc.500g	1,35	1,34	1,35	1,36
Farinha de milho	pc.500g	1,97	1,49	1,44	1,48
Farinha de trigo	kg	1,44	1,46	1,51	1,47
Fubá mimoso	pc.500g	0,93	0,90	0,95	0,92
Macarrão	pc.500g	1,38	1,36	1,35	1,33
Maisena	pc.500g	3,31	3,12	3,25	3,20
Pão francês	50g	0,19	0,20	0,20	0,19

Fonte: Instituto de Economia Agrícola.

TABELA 6 - Preços Médios Mensais no Varejo, Cidade de São Paulo, Novembro de 2006 a Fevereiro de 2007

		(em real)			(continua)
Produto	Unidade	Novembro	Dezembro	Janeiro	Fevereiro
Frutas					
Abacate	unidade	0,79	0,73	0,68	0,67
Abacaxi	unidade	2,35	2,43	2,38	2,69
Banana climatizada	dz.	-	-	-	-
Banana maçã	dz.	3,06	2,88	2,86	3,01
Banana nanica	dz.	1,90	1,94	1,83	1,86
Banana prata	dz.	2,83	2,61	2,86	2,96
Caqui	unidade	-	-	-	-
Figo <sup>1</sup>	cx. 1kg	13,43	9,67	8,66	5,76
Laranja	dz.	2,61	2,51	2,58	2,74
Limão tahiti	dz.	2,51	1,45	1,16	1,18
Maçã estrangeira	unidade	0,92	0,89	0,77	0,83
Maçã nacional	kg	3,22	2,67	2,33	3,35
Maçã nacional	unidade	0,61	0,57	0,56	0,56
Mamão	kg	1,60	1,56	1,60	1,48
Manga	unidade	0,88	0,99	0,90	1,03
Maracujá azedo	kg	3,45	3,08	3,19	3,31
Melancia	kg	0,88	0,84	0,86	0,83
Melão amarelo	unidade	3,86	4,11	3,77	3,48
Morango	cx. 1kg	5,53	5,59	6,03	7,15
Pêra estrangeira	unidade	0,89	0,88	0,92	0,85
Pêssego	unidade	-	-	-	-
Pêssego de mesa	kg	4,33	4,23	4,98	4,70
Tangerina	dz.	2,96	2,91	2,77	3,00
Uva comum	kg	6,13	4,17	3,48	3,61
Uva fina	kg	4,88	4,43	4,08	4,18
Hortaliças					
Abóbora	kg	1,32	1,23	1,32	1,44
Abobrinha brasileira	kg	1,87	1,87	2,11	2,19
Abobrinha italiana	kg	1,82	1,92	2,24	2,55
Agrião	maço 500g	1,56	1,56	1,72	1,92
Alface	pé	0,90	0,87	1,03	1,08
Alho	pc. 150g	1,38	1,37	1,38	1,35
Almeirão	maço 500g	1,42	1,41	1,52	1,68
Batata	kg	1,35	1,25	1,21	1,22
Batata-doce	kg	1,52	1,52	1,78	1,72
Berinjela	kg	1,94	1,90	1,92	2,42
Beterraba	kg	1,45	1,21	1,42	1,53
Beterraba	maço 500g	1,59	1,63	1,83	2,03
Cebola	kg	1,25	1,13	1,09	1,28
Cenoura	kg	1,61	1,74	1,86	2,24
Chuchu	kg	0,98	1,12	1,30	1,50

<sup>1</sup>Dado retificado de novembro de 2006.

Fonte: Instituto de Economia Agrícola.

TABELA 6 - Preços Médios Mensais no Varejo, Cidade de São Paulo, Novembro de 2006 a Fevereiro de 2007

		(em real)		(conclusão)	
Produto	Unidade	Novembro	Dezembro	Janeiro	Fevereiro
<b>Hortaliças</b>					
Couve	maço 500g	1,22	1,18	1,28	1,41
Couve-flor	unidade	2,54	2,52	2,88	3,02
Ervilha torta	kg	5,69	-	-	-
Escarola	pé	0,96	1,01	1,10	1,25
Espinafre	maço 500g	1,56	1,53	1,83	1,93
Mandioca de mesa	kg	1,17	1,12	1,22	1,32
Mandioquinha	kg	3,15	3,12	2,76	3,17
Milho verde	unidade	0,46	0,45	0,42	0,43
Pepino	kg	1,37	1,20	1,42	1,54
Pimentão	kg	2,12	1,95	1,98	2,15
Quiabo	kg	3,64	3,45	3,44	3,69
Repolho verde	kg	1,05	1,01	1,38	1,53
Salsa e cebolinha	maço 100g	0,79	0,75	0,89	1,05
Tomate de mesa	kg	2,01	2,01	2,29	2,86
Vagem	kg	3,43	3,21	3,95	3,91
<b>Leite e derivados</b>					
Leite B	litro	1,65	1,68	1,66	1,66
Leite C	litro	1,33	1,34	1,35	1,33
Leite condensado	lata 395g	1,78	1,78	1,79	1,83
Leite em pó integral	lata 400g	4,71	4,60	4,71	4,74
Manteiga	pc.200g	2,65	2,34	2,37	2,39
Queijo minas	kg	11,51	10,81	10,79	10,53
Queijo minas m.cura	kg	13,87	-	-	-
Queijo prato	kg	14,14	13,23	12,71	12,74
<b>Óleos e gorduras</b>					
Azeite estrangeiro	lata 500ml	14,34	13,90	14,09	14,14
Óleo de algodão	lata 900ml	3,60	-	-	-
Óleo de arroz	lata 900ml	-	-	-	-
Óleo de girassol	lata 900ml	3,47	3,23	3,17	3,18
Óleo de milho	lata 900ml	3,69	3,81	3,82	3,92
Óleo de soja	lata 900ml	1,85	1,99	2,15	2,14
Margarina	pote 250g	1,27	1,21	1,26	1,18
<b>Peixes e crustáceos</b>					
Camarão rosa	kg	62,14	53,40	52,42	51,78
Camarão sete barbas	kg	15,20	16,43	10,89	14,11
Pescada média	kg	8,69	8,61	8,32	8,28
Sardinha	kg	5,44	5,27	5,43	5,78

Fonte: Instituto de Economia Agrícola.

TABELA 7 - Cesta de Mercado, Cidade de São Paulo, Fevereiro de 2007

Produto <sup>1</sup>	Despesa Familiar <sup>2</sup>		Variação percentual em relação a		
	R\$	%	Jan./07	Dez./06	Fev./06
Produtos de origem vegetal					
Produtos básicos	110,98	36,04	-2,41	-1,77	-1,32
Farináceos e massas	34,68	11,26	-3,93	-3,67	-5,79
Farinhas (4 produtos)	5,81	1,89	-1,19	1,04	-4,91
Macarrão	4,59	1,49	-1,50	-2,13	-10,70
Pão	24,28	7,89	-5,01	-5,01	-5,01
Açúcar	13,90	4,51	-2,11	-4,14	-7,27
Arroz	23,36	7,59	-5,81	-5,27	7,30
Café	15,71	5,10	7,31	7,68	10,95
Feijão	10,02	3,25	-5,92	-7,14	-25,17
Óleos	13,31	4,32	-0,15	6,99	17,37
Frutas	40,63	13,19	4,13	3,25	2,24
Banana	7,45	2,42	2,34	-2,49	24,17
Laranja	18,90	6,14	6,18	9,19	-4,21
Outras (12 frutas)	14,28	4,64	2,44	-0,74	1,94
Hortaliças	40,60	13,19	12,03	22,03	9,32
Alface	4,45	1,45	4,71	23,96	14,69
Batata	6,98	2,27	0,87	-2,38	-35,79
Cebola	2,26	0,73	17,10	13,00	-14,07
Tomate	10,21	3,32	24,82	42,20	88,03
Outras (20 hortaliças)	16,70	5,42	11,63	25,09	16,54
Outros produtos (maisena, massa de tomate e goiabada)	3,21	1,04	0,31	5,25	3,22
Subtotal	195,42	63,46	1,69	3,59	1,55
Produtos de origem animal					
Carnes e derivados	55,80	18,12	-0,99	-0,80	7,08
Carnes	55,03	17,87	-1,01	-0,79	7,21
Carne bovina	39,70	12,89	-2,60	-2,60	4,17
Frango	11,99	3,89	5,18	6,67	23,99
Carne suína	3,34	1,08	-2,62	-3,75	-5,92
Derivados (lingüiça, banha e toucinho)	0,77	0,25	0,00	-1,28	-1,28
Leite e derivados	45,96	14,93	-0,54	-0,71	-1,79
Leite	40,04	13,00	-0,50	-0,52	-1,11
Derivados (manteiga e queijo)	5,92	1,92	-0,84	-1,99	-6,18
Ovos	10,74	3,49	7,94	8,38	4,27
Subtotal	112,50	36,54	-0,02	0,04	3,01
Total	307,92	100,00	1,06	2,27	2,08

<sup>1</sup>Cada item pode incluir mais de uma qualidade, marca ou forma de apresentação do produto.

<sup>2</sup>Baseada nas quantidades adquiridas para o domicílio da família paulistana de renda e tamanho médios, conforme Pesquisa de Orçamentos Familiares (POF-1981/82), da Fundação Instituto de Pesquisas Econômicas, da Universidade de São Paulo (FIEP/USP). Preços coletados em amostragem do IEA.

Fonte: Instituto de Economia Agrícola.

TABELA 8 - Índices Mensais de Preços Recebidos pelos Agricultores Paulistas, Índices de Preços Pagos, Índices de Paridade e Índices de Preços no Varejo, Fevereiro de 2006 a Fevereiro de 2007

(Base: ago./94 = 100)

Ano e mês	IPRV	IPRA	IPR	IPP	IPPF	IPPD
2006						
Fev.	415,30	237,82	350,03	347,38	360,85	300,06
Mar.	412,38	230,76	344,72	344,21	358,64	294,56
Abr.	410,35	235,27	346,05	342,16	358,14	288,70
Mai	408,51	240,32	347,72	342,80	357,34	292,88
Jun.	420,87	242,37	355,53	344,50	359,71	292,82
Jul.	431,01	234,79	357,02	347,95	362,69	297,32
Ago.	447,71	250,27	374,33	348,69	365,31	293,30
Set.	442,01	260,49	376,75	349,43	366,02	294,09
Out.	459,71	283,67	398,45	352,48	365,11	306,76
Nov.	468,28	267,31	394,98	350,58	361,06	310,44
Dez.	478,06	268,55	400,94	352,28	362,11	313,80
2007						
Jan.	501,31	267,32	412,80	352,71	362,79	313,53
Fev.	505,59	280,61	422,41	353,93	364,58	313,21

Ano e mês	Índice de Paridade		IPCMV	IPCMA	IPCMT	IPCA
	IPR/IPP(x100)	IPR/IPPF (x100)				
2006						
Fev.	100,76	97,00	216,83	215,78	219,90	274,49
Mar.	100,15	96,12	220,17	213,41	221,19	275,67
Abr.	101,14	96,62	221,12	212,21	221,35	276,24
Mai	101,44	97,31	212,39	215,14	216,75	276,52
Jun.	103,20	98,84	207,31	210,90	211,89	275,94
Jul.	102,61	98,44	205,67	212,27	211,32	276,46
Ago.	107,35	102,47	208,16	211,32	212,59	276,60
Set.	107,82	102,93	208,24	214,40	213,78	277,18
Out.	113,04	109,13	208,31	221,80	216,51	278,10
Nov.	112,67	109,40	211,64	224,88	219,80	278,96
Dez.	113,81	110,72	211,30	222,18	218,59	280,30
2007						
Jan.	117,04	113,78	214,81	222,32	220,91	281,53
Fev.	119,35	115,86	218,44	222,28	223,25	282,77

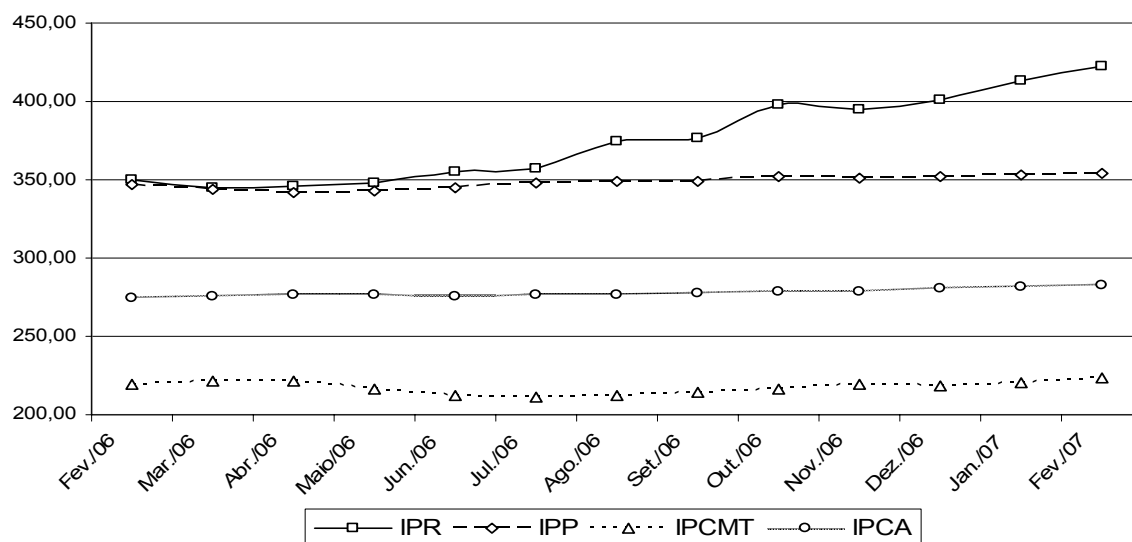

<sup>1</sup>As siglas constantes nesta tabela encontram-se nas convenções da página 4.  
Fonte: Instituto de Economia Agrícola.

TABELA 9 - Indicadores de Conjuntura Agropecuária, Estado de São Paulo, Fevereiro de 2007

Indicador econômico-financeiro <sup>1</sup>	Unidade	Fevereiro	Variação percentual		
			Em 1 mês	Em 6 meses	Em 12 meses
IGP-DI	-	345,652	0,23	2,56	4,73
IPCA	-	282,766	0,44	2,23	3,02
IPR	-	422,410	2,33	12,84	20,68
IPR-Produtos vegetais	-	505,590	0,85	12,93	21,74
IPR-Produtos animais	-	280,610	4,97	12,12	17,99
IPP	-	353,929	0,35	1,50	1,89
IPP-Adubo	-	377,340	1,27	-1,14	-2,76
IPP-Defensivo	-	252,590	1,36	-6,16	-10,62
IPP-Máquina	-	321,601	-0,05	1,21	1,40
IPP-Combustível	-	515,996	0,02	0,03	1,09
IPP-Frete	-	287,522	0,53	1,14	2,23
Salário mínimo	R\$	350,00	0,00	0,00	16,67
Dólar comercial	R\$	2,118	-0,33	-0,98	-0,80
Dólar paralelo	R\$	2,280	-2,98	-2,98	1,33
Poupança	%	0,5725	-	3,98	8,32
Taxa referencial de juros	%	0,0721	-	0,91	2,02

Relação de troca <sup>2</sup>	Unidade	Fevereiro	Situação		
			Há 1 mês	Há 6 meses	Há 12 meses
Algodão/adubo	15kg/t	46,6	48,5	47,4	43,2
Arroz/adubo	sc.60kg/t	25,3	24,0	27,4	27,3
Café/adubo	sc.60kg/t	4,2	4,0	4,9	4,5
Cana-de-açúcar/adubo	t/t	24,5	23,9	23,2	32,4
Feijão/adubo	sc.60kg/t	11,4	11,1	12,3	9,0
Laranja/adubo	cx.40,8kg/t	59,0	60,0	83,8	89,0
Milho/adubo	sc.60kg/t	33,0	31,5	48,1	44,8
Soja/adubo	sc.60kg/t	28,0	29,7	34,6	31,4
Milho/soja	sc./sc.	1,4	1,3	1,7	1,7
Milho/trator	sc./u.	3.971	3.779	5.619	5.183
Soja/trator	sc./u.	2.764	2.901	3.346	3.114
Trigo/adubo	t/t	1,7	1,7	2,5	2,5
Boi gordo/boi magro	cab./cab.	1,5	1,5	1,6	1,5
Boi gordo/bezerro	cab./cab.	2,8	2,8	2,9	2,8
Leite B/ração	kg/l	0,7	0,7	0,8	0,7
Leite C/vaca leiteira	l/cab.	1.541	1.539	1.511	1.785
Frango/ração	kg/kg	1,5	1,4	1,2	1,1
Ovo/ração	kg/dz.	1,2	1,0	0,9	1,0
Suíno/ração	kg/kg	2,7	2,7	2,7	2,8
Índice de paridade	-	119,35	117,04	107,35	100,76

<sup>1</sup>IGP-DI, IPCA, IPR e IPP com base em ago./94 = 100. Dólar: média das cotações diárias de venda. Poupança: rendimento do dia 1º do mês, creditado no 1º dia útil do mês seguinte.

<sup>2</sup>Produtos vegetais (e leite C): quantidade de produto necessária para adquirir uma tonelada de adubo, um trator ou uma vaca leiteira. Relação milho/soja: número de sacos de milho equivalente, em valor, a um saco de soja. Produtos animais: número de cabeças de boi magro ou bezerro ou quilogramas de ração necessários para compra de uma unidade de produto (1 boi gordo, 1 litro de leite B, 1kg de frango, 1 dúzia de ovos ou 1kg de suíno). Índice de paridade: IPR/IPPx100.

Fonte: Instituto de Economia Agrícola, com base em dados próprios e de outras Instituições.