

TABELA 1 - Preços Médios Pagos pela Agricultura, Cidade de São Paulo, Outubro de 2006 a Janeiro de 2007

(em real)		(continua)			
Especificação	Unidade	Outubro	Novembro	Dezembro	Janeiro
<b>Fertilizantes e Corretivos</b>					
Calcário dolomítico	tonelada	30,00	28,00	28,00	28,00
Cloreto de potássio	tonelada	990,91	955,66	957,53	965,57
Nitrocálcio	tonelada	680,00	680,00	700,00	700,00
Sulfato de amônia	tonelada	743,80	717,81	705,53	721,61
Superfosfato simples	tonelada	559,11	518,76	519,31	512,99
Termofosfato	tonelada	953,43	919,00	890,08	932,67
Uréia	tonelada	1.089,93	1.094,26	1.113,22	1.136,59
<b>Formulados</b>					
02-30-10	tonelada	769,23	757,24	768,19	761,29
03-15-15	tonelada	652,43	650,82	666,73	663,80
04-14-08	tonelada	711,44	695,29	694,47	684,96
04-20-20	tonelada	935,31	754,96	771,83	768,48
04-30-10	tonelada	911,90	812,78	813,28	810,08
04-30-16	tonelada	845,19	831,25	845,14	840,25
05-25-25	tonelada	863,01	849,11	867,94	865,56
10-10-10	tonelada	800,00	768,61	772,66	765,27
12-06-12	tonelada	730,09	694,37	706,79	710,81
14-07-28	tonelada	910,74	858,31	869,20	877,63
19-10-19	tonelada	847,14	836,86	869,79	880,90
20-05-20	tonelada	1.040,00	1.012,26	1.002,52	1.014,54
<b>Sementes</b>					
Algodão	kg	1,40	1,40	1,40	1,40
Amendoim	kg	3,00	3,00	3,00	3,00
Arroz	kg	1,05	1,05	1,05	1,05
Feijão	kg	2,44	2,50	2,50	2,50
Milho	kg	5,91	5,95	6,36	6,36
Soja	kg	1,30	1,30	1,30	1,30
Sorgo	kg	11,66	11,47	11,70	11,70
Tomate	kg	494,71	513,59	513,59	514,39
<b>Vacinas e medicamentos</b>					
Agrovet	cx.25 ampolas	298,33	298,33	298,33	298,33
Biocid	litro	46,99	46,99	46,79	46,79
Creolina	litro	21,75	21,75	21,75	21,75
Lepecid	300ml	5,88	5,88	6,04	6,04
Neguvon + assuntol	kg	127,75	127,75	129,00	129,00
Neguvon pó	500g	66,28	66,28	65,75	65,75
Pentabiótico veterinário	cx.25 frascos	218,75	218,75	245,63	218,75
Ripercol injetável	250ml	18,18	18,18	17,93	17,93
Stimovit + B12	500ml	11,08	11,08	11,43	11,43
Triatox	litro	47,45	47,45	46,75	46,75
Vacina contra aftosa	dose	1,40	1,45	1,43	1,43
Vacina contra carbúnculo sintomático	100ml	6,00	6,00	6,00	6,00

Fonte: Instituto de Economia Agrícola.

TABELA 1 - Preços Médios Pagos pela Agricultura, Cidade de São Paulo, Outubro de 2006 a Janeiro de 2007

		(em real)			(continua)
Especificação	Unidade	Outubro	Novembro	Dezembro	Janeiro
<b>Máquinas, veículos e implementos</b>					
Arado de 3 discos de 26" fixo liso	unidade	4.270,19	4.270,19	4.270,19	4.494,00
Arado de 4 discos de 26" fixo liso	unidade	4.574,74	4.574,74	4.574,74	4.709,00
Caminhão Cargo 1317 diesel	unidade	99.000,00	102.000,00	102.000,00	102.000,00
Caminhão, F 4000, diesel	unidade	74.000,00	72.000,00	72.000,00	75.000,00
Caminhão Mercedes Benz 1315	unidade	124.996,00	124.996,00	124.996,00	126.250,00
Caminhão Mercedes Benz 3340 K	unidade	344.800,00	344.800,00	344.800,00	340.000,00
Caminhonete F 250, diesel, 6 cil. c/caçamba	unidade	85.457,00	85.457,00	86.313,00	86.313,00
Carreta 4t s/carroc., s/pneus, s/freio, c/mola	unidade	3.753,69	3.753,69	3.753,69	3.631,25
Colhedora JM 350 p/milho, acima de 40cv	unidade	22.124,13	22.124,13	22.124,13	22.947,00
Colhedora MF 3640 p/grão, s/plataforma, c/cilindro batedor de alta inércia	unidade	314.472,00	314.472,00	314.472,00	314.472,00
Colhedora MF 5650 p/grão, s/plataforma, c/cilindro batedor de alta inércia	unidade	347.268,00	347.268,00	347.268,00	347.268,00
Conjunto de pulverizador mecanizado (jatão super 600)	unidade	21.194,50	21.194,50	21.194,50	21.194,50
Cultivador de 9 enxadas	unidade	2.975,18	2.975,18	2.975,18	2.781,75
Grade de 24 discos de 18"	unidade	3.711,75	3.711,75	3.711,75	4.133,00
Grade de 28 discos de 18"	unidade	4.218,56	4.218,56	4.218,56	4.829,00
Motor elétrico 3cv, trifásico, 4 pólos blindado	unidade	426,00	426,00	426,00	513,00
Pivô central	hectare	4.744,50	4.847,50	4.847,50	4.847,50
Plaina traseira	unidade	2.168,73	2.168,73	2.168,73	2.344,50
Plantadora adubadora hidráulica de 3 linhas c/ cabeçalho de 2.650mm	unidade	9.694,56	9.694,56	9.694,56	9.858,85
Plantadora de 8 linhas	unidade	31.828,26	31.828,26	31.828,26	34.858,13
Pulverizador costal, 20 litros	unidade	191,65	192,77	193,88	194,75
Recolhedora de feijão JM 35	unidade	50.311,42	50.311,42	50.311,42	50.311,42
Secador de café, tipo 3	unidade	35.000,00	35.000,00	35.000,00	35.000,00
Semeadora adubadora c/ discos duplos de 17 linhas	unidade	29.384,62	29.384,62	29.384,62	29.384,62
Trator de roda acima de 100cv	unidade	133.852,38	133.852,38	133.852,38	135.873,75
Trator de roda 50cv	unidade	72.729,50	72.729,50	72.729,50	72.729,50
Trator de roda 60 a 70cv	unidade	80.341,88	80.341,88	80.341,88	82.196,00
Trator de roda 70 a 80cv	unidade	88.435,75	88.435,75	88.435,75	89.045,00
Trator de roda 80 a 90cv	unidade	107.666,75	107.666,75	107.666,75	109.472,25
<b>Peças de reposição</b>					
Bico de pato c/asa, 18"	unidade	65,00	65,00	65,00	65,00
Disco de arado, liso, 26"	unidade	166,00	166,00	166,00	166,00
Pneu de caminhão, 825x20, 12 lonas	unidade	561,46	561,46	549,84	561,13
Pneu de caminhão, 900x20, 14 lonas	unidade	577,30	576,77	588,13	583,77
<b>Combustíveis e lubrificantes</b>					
Álcool hidratado	litro	1,27	1,24	1,24	1,32
Gasolina comum	litro	2,47	2,46	2,45	2,45
Graxa	kg	8,63	9,02	9,02	9,05
Óleo diesel	litro	1,92	1,92	1,93	1,92
Óleo lubrificante	litro	9,00	9,00	9,33	9,33

Fonte: Instituto de Economia Agrícola.

TABELA 1 - Preços Médios Pagos pela Agricultura, Cidade de São Paulo, Outubro de 2006 a Janeiro de 2007

(em real)		(continua)			
Especificação	Unidade	Outubro	Novembro	Dezembro	Janeiro
<b>Defensivos</b>					
Acaricidas					
Kelthane 480	1,5 litro	56,42	56,42	56,42	54,96
Omite 720 CE	litro	39,00	39,67	37,00	39,67
Sipcatin 500 SC	litro	103,58	103,58	103,58	92,03
Formicidas					
Mirex – S	1/2kg	3,96	3,95	3,95	3,96
Fungicidas					
Bayfidan CE	litro	88,86	86,84	80,37	83,54
Cercobin 700 PM	5kg	228,70	225,74	236,84	228,74
Dithane NT	kg	19,50	19,50	20,14	20,14
Manzate 800	cx.25kg	408,54	405,80	426,29	426,26
Oxicloreto de cobre 50%	kg	19,28	21,54	21,58	21,68
Tilt	litro	137,67	130,53	130,53	126,20
Herbicidas					
Karmex 500 SC	5 litros	111,40	117,20	117,20	115,87
Primestra Gold	5 litros	125,57	111,77	111,77	111,77
Roundup Original	5 litros	67,03	69,63	73,45	73,82
Scepter 70 DG	200g	62,64	61,05	61,05	53,30
Tordon	20 litros	1.031,41	1.035,27	1.092,28	1.092,28
Trifluralina	5 litros	89,48	79,91	79,91	78,08
Inseticidas					
Decis 25 CE	litro	60,56	59,81	58,30	56,51
Folidol 600	litro	35,39	38,71	38,71	35,22
Furadan 50 G	10 kg	65,60	65,60	68,50	67,47
Nuvacron 400	litro	36,00	36,00	36,00	36,00
Piredan	litro	50,07	50,07	50,07	52,26
Triona	20 litros	91,08	88,25	84,25	84,73
<b>Material de construção</b>					
Areia lavada	m <sup>3</sup>	49,93	51,06	51,10	51,18
Caibro de peroba (5x6cm, base 4,40m até 4m)	m <sup>3</sup>	1.728,91	1.728,91	1.744,99	1.744,99
Cal virgem	sc.20kg	5,13	5,13	5,13	5,13
Cimento Portland	sc.50kg	13,18	13,23	13,23	13,23
Fio de cobre, isolamento termoplástica para 70gC, 750V (6,00mm)	rolo 100m	231,00	225,00	234,00	234,00
Folha de porta interna, lisa 35mm de espessura	unidade	67,69	67,78	68,08	68,09
Telha francesa de cerâmica (fosca)	mil	846,21	871,93	871,93	871,93
Tijolo comum	mil	148,25	153,59	153,59	153,79
Tubo galvanizado p/água, ¾", c/costura 26,9mm	metro	18,83	19,24	16,56	17,19
<b>Embalagem</b>					
Saco novo para arroz em casca (60kg)	unidade	2,53	2,53	2,53	2,53
Saco novo para batata (60kg)	unidade	1,56	1,56	1,56	1,56
Saco novo para exportação de café (60kg)	unidade	3,00	3,00	3,00	3,00

Fonte: Instituto de Economia Agrícola.

TABELA 1 - Preços Médios Pagos pela Agricultura, Cidade de São Paulo, Outubro de 2006 a Janeiro de 2007

		(em real)			(conclusão)
Especificação	Unidade	Outubro	Novembro	Dezembro	Janeiro
Alimentos para Animais					
Farelinho de trigo	kg	0,33	0,30	0,30	0,32
Farelo de algodão 28%	kg	0,35	0,33	0,33	0,32
Farelo de arroz cru	kg	0,18	0,18	0,26	0,28
Farelo de soja 46%	kg	0,52	0,54	0,52	0,53
Farinha de osso calcinada	kg	1,80	1,80	1,80	1,80
Refinasil	kg	0,28	0,26	0,26	0,26
Sal comum grosso	kg	0,43	0,43	0,43	0,43
Sal mineral	kg	6,20	6,20	6,20	6,20
Uréia pecuária	kg	1,92	1,92	1,92	1,52
Ração para ave					
Corte crescimento	kg	1,04	1,04	1,04	1,04
Corte inicial	kg	1,09	1,09	1,09	1,09
Postura crescimento	kg	0,89	0,89	0,89	0,89
Postura (gaiola)	kg	0,97	0,97	0,97	0,97
Ração para bovino					
Inicial	kg	0,83	0,83	0,83	0,83
Lactação	kg	0,78	0,78	0,78	0,78
Novilha e vaca seca	kg	0,82	0,82	0,82	0,82
Reprodução	kg	0,85	0,85	0,85	0,85
Ração para suíno					
Crescimento	kg	0,83	0,83	0,83	0,83
Engorda, acabamento, terminação e final	kg	0,94	0,94	0,94	0,94
Inicial	kg	1,11	1,11	1,11	1,11
Lactação	kg	1,00	1,00	1,00	1,00
Reprodução	kg	1,17	1,17	1,17	1,17
Concentrado para ave					
Corte crescimento	kg	1,19	1,19	1,19	1,19
Corte final	kg	1,19	1,19	1,19	1,19
Corte inicial	kg	1,25	1,25	1,25	1,25
Postura crescimento	kg	0,94	0,94	0,94	0,94
Concentrado para suíno					
Engorda	kg	1,06	1,06	1,06	1,06
Reprodução	kg	0,99	0,99	0,99	0,99

Fonte: Instituto de Economia Agrícola.

TABELA 2 - Preços Médios Mensais Recebidos pelos Agricultores no Estado de São Paulo, Outubro de 2006 a Janeiro de 2007

(em real)

Produto	Unidade	Outubro	Novembro	Dezembro	Janeiro
Algodão em caroço	15kg	13,54	13,80	13,83	13,68
Algodão em pluma	15kg	43,11	43,00	43,04	42,87
Amendoim em casca	sc.25kg	23,93	23,66	23,46	23,50
Arroz em casca	sc.60kg	25,60	28,83	29,28	28,59
Banana nanica	cx.20kg	10,04	9,36	9,03	7,20
Batata	sc.50kg	29,75	23,14	22,22	23,00
Bezerro	unidade	323,33	315,58	314,14	315,97
Boi gordo	15kg	59,49	54,95	53,36	52,15
Boi magro	unidade	606,07	591,13	589,35	580,10
Borracha (coágulo)	kg	1,76	1,72	1,69	1,64
Burro domado	unidade	1.159,00	1.180,36	1.214,58	1.229,00
Café benef. cereja descascado	sc.60kg	233,58	256,54	274,58	277,83
Café benef. secagem natural	60kg	220,36	232,22	250,04	251,24
Café em coco	sc.40kg	66,12	69,87	76,99	77,52
Café em coco renda	kg de renda	3,25	3,40	3,78	3,81
Cana-de-açúcar	t	43,33	42,85	42,51	42,40
Casulo	kg	6,39	6,53	6,77	6,70
Cebola	kg	0,25	0,32	0,33	0,46
Feijão	sc.60kg	69,89	67,20	63,38	61,77
Frango para corte	kg	1,62	1,41	1,31	1,41
Garrote	unidade	473,39	475,71	457,17	449,84
Laranja para indústria	cx.40,8kg	9,52	9,57	10,69	11,84
Laranja para mesa	cx.40,8kg	12,73	12,89	13,06	15,66
Leitão de recria	kg	3,45	3,44	3,54	3,53
Leite A	litro	0,75	0,69	0,70	0,75
Leite tipo B	litro	0,54	0,52	0,52	0,53
Leite tipo C	litro	0,48	0,47	0,47	0,46
Mamona	kg	1,25	1,53	1,45	1,40
Mandioca para indústria	t	78,07	97,98	101,96	105,40
Mandioca para mesa	cx.23kg	4,98	6,59	6,83	6,43
Mel de abelha	kg	10,75	11,41	10,74	10,64
Milho	sc.60kg	17,31	19,02	20,99	21,75
Novilha	unidade	431,78	417,08	414,40	407,13
Ovos de codorna	cx.50dz.	23,78	24,00	24,75	24,50
Ovos tipo extra	cx.30dz.	28,60	29,02	33,52	31,91
Ovos tipo grande	cx.30dz.	27,05	27,43	31,08	30,30
Ovos tipo médio	cx.30dz.	25,51	25,09	28,81	28,48
Ovos tipo pequeno	cx.30dz.	21,90	21,18	25,29	24,73
Poedeira descarte leve	kg	0,39	0,36	0,38	0,41
Poedeira descarte pesada	kg	0,69	0,74	0,78	0,79
Soja	sc.60kg	25,95	27,85	28,46	28,33
Sorgo	sc.60kg	12,35	13,83	14,80	14,75
Suíno para abate	15kg	38,60	37,38	39,69	38,34
Tangerina	cx.40,8	11,10	11,38	13,00	13,33
Tomate para indústria	kg	0,19	0,23	0,17	0,20
Tomate para mesa	cx.25kg	19,61	19,44	17,00	25,71
Touro	unidade	1.408,19	1.432,16	1.386,25	1.356,58
Trigo	sc.60kg	23,78	26,95	27,12	27,60
Triticale	sc.60kg	16,93	21,00	21,50	19,67
Vaca de criar	unidade	630,47	621,34	614,18	610,19
Vaca gorda	15kg	52,36	48,96	47,53	46,71
Vaca leiteira acima de 20 l/dia	unidade	2.001,98	2.006,51	1.978,10	1.962,13
Vaca leiteira até 5 l/dia	unidade	712,88	718,11	707,07	707,84
Vaca leiteira de 10 a 20 l/dia	unidade	1.474,40	1.497,99	1.469,61	1.472,46
Vaca leiteira de 5 a 10 l/dia	unidade	986,70	998,45	984,14	990,98
Vaca magra	unidade	446,25	435,66	428,10	419,91

Fonte: Instituto de Economia Agrícola e Coordenadoria de Assistência Técnica Integral.

TABELA 3 - Preços Médios Mensais Recebidos pelos Agricultores, segundo os Escritórios de Desenvolvimento Rural, Estado de São Paulo, Janeiro de 2007<sup>1</sup>

(em real)

(continua)

Produto	Andradina	Araçatuba	Araraquara	Assis	Avaré
Algodão em caroço	...	...	...	...	13,50
Algodão em pluma	...	...	...	...	43,00
Amendoim em casca	...	22,00	...	23,00	...
Arroz em casca	...	...	...	...	26,00
Banana nanica	6,50	...	...	...	...
Batata	...	...	...	...	...
Bezerro	333,33	345,00	300,00	362,50	303,33
Boi gordo	52,75	52,50	52,00	53,25	52,33
Boi magro	623,33	575,00	...	635,00	600,00
Borracha (coágulo)	...	...	...	...	...
Burro domado	...	1.600,00	...	1.000,00	...
Café benef. cereja descascado	...	...	310,00	...	280,00
Café benef. secagem natural	...	261,03	300,00	285,00	255,00
Café em coco	65,00	84,57	...	88,00	72,50
Café em coco renda	2,85	4,35	...	4,38	4,00
Cana-de-açúcar	38,80	38,00	45,00	42,67	41,50
Casulo	...	...	...	...	...
Cebola	...	...	...	...	...
Feijão	58,00	55,00	...	60,00	57,67
Frango para corte	...	...	1,35	1,30	1,60
Garrote	447,50	510,00	...	535,00	450,00
Laranja para indústria	...	...	16,00	...	...
Laranja para mesa	...	...	18,00	...	13,00
Leitão de recria	3,50	3,00	...	3,75	4,00
Leite tipo A	...	...	...	...	...
Leite tipo B	0,58	...	0,50	0,54	0,57
Leite tipo C	0,48	0,42	0,49	0,45	0,47
Mamona	...	...	...	...	...
Mandioca para indústria	...	...	...	103,75	180,00
Mandioca para mesa	5,00	...	...	...	...
Mel de abelha	...	10,00	12,00	...	...
Milho	21,33	20,83	22,50	22,12	22,33
Novilha	386,25	456,67	...	525,00	450,00
Ovos de codorna	...	...	...	...	...
Ovos tipo extra	30,13	34,85	...	31,00	33,50
Ovos tipo grande	29,00	30,35	...	30,00	33,00
Ovos tipo médio	27,50	27,10	...	28,50	29,00
Ovos tipo pequeno	24,00	...	...	...	25,50
Poedeira descarte leve	...	...	...	...	...
Poedeira descarte pesada	...	...	...	...	...
Soja	...	30,00	...	29,95	28,50
Sorgo	...	12,00	...	...	...
Suíno para abate	36,00	...	...	39,50	34,50
Tangerina	...	...	...	...	...
Tomate para indústria	...	0,25	...	...	...
Tomate para mesa	...	...	...	...	...
Touro	900,00	1.533,33	...	1.450,00	1.600,00
Trigo	...	...	...	29,47	...
Triticale	...	...	...	...	20,00
Vaca de criar	625,00	673,33	...	736,75	550,00
Vaca gorda	46,50	45,67	47,00	44,33	46,50
Vaca leiteira acima de 20 l/dia	2.200,00	1.800,00	2.500,00	1.500,00	1.750,00
Vaca leiteira até 5 l/dia	820,00	716,67	...	666,67	683,33
Vaca leiteira de 10 a 20 l/dia	1.466,67	1.400,00	2.000,00	1.333,33	1.400,00
Vaca leiteira de 5 a 10 l/dia	1.095,00	1.000,00	...	866,67	1.066,67
Vaca magra	412,50	523,33	...	400,00	475,00

<sup>1</sup>As unidades para cada produto desta tabela são as mesmas da tabela 2.

Fonte: Instituto de Economia Agrícola e Coordenadoria de Assistência Técnica Integral.

TABELA 3 - Preços Médios Mensais Recebidos pelos Agricultores, segundo os Escritórios de Desenvolvimento Rural, Estado de São Paulo, Janeiro de 2007

(em real) (continua)

Produto	Barretos	Bauru	Botucatu	Bragança Paulista	Campinas
Algodão em caroço	...	13,00	...	...	...
Algodão em pluma	...	...	...	...	...
Amendoim em casca	...	...	...	...	...
Arroz em casca	...	...	...	31,00	...
Banana nanica	...	...	...	...	...
Batata	...	...	...	22,67	...
Bezerro	335,71	324,00	321,67	320,00	...
Boi gordo	53,43	53,60	51,00	50,71	51,00
Boi magro	610,00	555,00	541,25	537,14	480,00
Borracha (coágulo)	1,60	1,60	...	...	...
Burro domado	1.550,00	1.000,00	...	1.500,00	...
Café benef. cereja descascado	240,00	...	...	271,67	...
Café benef. secagem natural	240,00	240,33	275,00	240,00	...
Café em coco	68,33	69,83	84,00	90,00	...
Café em coco renda	4,00	3,30	4,20	4,30	...
Cana-de-açúcar	45,40	41,50	42,97	...	...
Casulo	...	...	...	...	...
Cebola	...	...	...	0,55	...
Feijão	60,00	...	...	68,00	...
Frango para corte	1,30	1,80	1,55	...	...
Garrote	464,29	498,00	370,00	480,00	350,00
Laranja para indústria	11,51	11,33	16,00	...	...
Laranja para mesa	14,75	15,00	18,00	...	...
Leitão de recria	3,66	3,43	4,10	3,50	...
Leite tipo A	...	...	...	...	...
Leite tipo B	0,51	0,58	...	...	...
Leite tipo C	0,47	0,47	0,48	0,44	...
Mamona	...	...	...	...	...
Mandioca para indústria	...	...	...	...	...
Mandioca para mesa	6,00	8,50	...	8,00	...
Mel de abelha	10,00	10,17	...	11,33	...
Milho	20,75	20,00	21,50	23,76	...
Novilha	405,71	442,00	350,00	390,71	...
Ovos de codorna	...	...	...	25,00	...
Ovos tipo extra	...	...	29,00	34,00	...
Ovos tipo grande	...	...	28,00	33,00	...
Ovos tipo médio	...	...	27,00	32,00	...
Ovos tipo pequeno	...	...	25,00	21,00	...
Poedeira descarte leve	...	...	...	...	...
Poedeira descarte pesada	...	...	...	...	...
Soja	28,20	27,00	...	...	...
Sorgo	14,80	...	...	...	...
Suíno para abate	39,80	41,25	36,75	38,17	...
Tangerina	...	...	...	...	...
Tomate para indústria	...	...	...	...	...
Tomate para mesa	...	...	...	25,33	...
Touro	1.521,43	1.500,00	1.600,00	1.483,33	900,00
Trigo	...	...	...	...	...
Triticale	...	...	...	...	...
Vaca de criar	645,71	591,67	567,50	542,00	...
Vaca gorda	47,71	48,20	47,00	46,00	...
Vaca leiteira acima de 20 l/dia	2.083,33	1.750,00	1.775,00	1.836,00	...
Vaca leiteira até 5 l/dia	700,00	887,50	766,67	652,00	...
Vaca leiteira de 10 a 20 l/dia	1.528,57	1.610,00	1.366,67	1.406,00	...
Vaca leiteira de 5 a 10 l/dia	1.057,14	1.140,00	990,00	944,00	...
Vaca magra	444,29	488,33	420,00	403,33	400,00

Fonte: Instituto de Economia Agrícola e Coordenadoria de Assistência Técnica Integral.

TABELA 3 - Preços Médios Mensais Recebidos pelos Agricultores, segundo os Escritórios de Desenvolvimento Rural, Estado de São Paulo, Janeiro de 2007

(em real)

(continua)

Produto	Catanduva	Dracena	Fernandópolis	Franca	General Salgado
Algodão em caroço	14,02	...	...	...	14,00
Algodão em pluma	43,60	...	...	...	...
Amendoim em casca	24,83	...	...	...	23,00
Arroz em casca	27,58	...	...	...	29,00
Banana nanica	8,50	...	...	...	...
Batata	26,50	...	...	...	...
Bezerro	303,57	282,50	290,00	290,00	310,00
Boi gordo	53,13	50,00	53,00	51,75	51,50
Boi magro	595,71	540,00	650,00	550,00	561,43
Borracha (coágulo)	1,59	1,50	1,36	...	1,72
Burro domado	1.270,00	1.433,33	...	...	1.000,00
Café benef. cereja descascado	294,50	...	250,00	300,00	...
Café benef. secagem natural	240,63	220,00	220,00	284,25	180,00
Café em coco	75,83	76,00	65,00	90,00	67,50
Café em coco renda	3,65	3,40	...	...	3,00
Cana-de-açúcar	45,29	50,00	...	...	36,25
Casulo	...	...	...	...	6,00
Cebola	0,45	...	...	...	...
Feijão	63,60	61,50	65,00	...	63,75
Frango para corte	1,30	1,30	...	...	1,30
Garrote	453,13	440,00	405,00	416,67	441,43
Laranja para indústria	12,70	...	12,00	...	9,00
Laranja para mesa	17,98	...	13,50	...	10,50
Leitão de recria	3,90	3,00	3,00	...	2,90
Leite tipo A	...	...	0,90	...	...
Leite tipo B	0,50	...	...	0,54	...
Leite tipo C	0,45	0,46	0,45	0,51	0,45
Mamona	1,40	...	...	...	...
Mandioca para indústria	89,00	120,00	...	...	...
Mandioca para mesa	5,25	8,00	...	...	...
Mel de abelha	10,70	...	...	...	11,00
Milho	23,07	23,67	20,25	19,67	23,08
Novilha	403,75	420,00	500,00	390,00	400,00
Ovos de codorna	27,00	...	...	...	...
Ovos tipo extra	31,90	32,00	...	...	...
Ovos tipo grande	30,90	31,00	...	...	...
Ovos tipo médio	30,83	30,00	...	...	...
Ovos tipo pequeno	27,78	25,00	...	...	...
Poedeira descarte leve	0,65	0,50	...	...	...
Poedeira descarte pesada	0,93	0,60	...	...	...
Soja	29,23	...	26,50	27,00	28,50
Sorgo	...	...	13,00	15,50	...
Suíno para abate	37,50	...	42,50	42,50	36,60
Tangerina	11,00	10,00	...	...	...
Tomate para indústria	0,17	...	...	...	...
Tomate para mesa	25,13	30,00	22,00	...	35,00
Touro	1.412,86	1.375,00	1.800,00	1.100,00	1.114,29
Trigo	27,40	...	...	...	...
Triticale	21,00	...	...	...	...
Vaca de criar	592,50	585,00	580,00	550,00	571,43
Vaca gorda	47,13	45,50	51,00	44,00	46,88
Vaca leiteira acima de 20 l/dia	2.118,57	2.125,00	2.000,00	1.900,00	1.690,00
Vaca leiteira até 5 l/dia	732,86	612,50	750,00	545,00	607,14
Vaca leiteira de 10 a 20 l/dia	1.557,14	1.333,33	1.550,00	1.100,00	1.235,71
Vaca leiteira de 5 a 10 l/dia	940,63	975,00	1.150,00	700,00	878,57
Vaca magra	445,00	362,50	400,00	375,00	376,00

Fonte: Instituto de Economia Agrícola e Coordenadoria de Assistência Técnica Integral.

TABELA 3 - Preços Médios Mensais Recebidos pelos Agricultores, segundo os Escritórios de Desenvolvimento Rural, Estado de São Paulo, Janeiro de 2007

(em real)

(continua)

Produto	Guaratinguetá	Itapetininga	Itapeva	Jaboticabal	Jales
Algodão em caroço	...	...	...	...	...
Algodão em pluma	...	...	...	...	...
Amendoim em casca	...	...	...	...	...
Arroz em casca	32,00	24,50	35,00	...	...
Banana nanica	8,00	...	6,60	...	...
Batata	...	12,00	30,00	...	...
Bezerro	275,00	276,67	350,00	320,00	360,00
Boi gordo	49,00	52,33	51,67	51,75	53,00
Boi magro	500,00	600,00	575,00	627,50	...
Borracha (coágulo)	...	...	...	...	1,80
Burro domado	1.000,00	1.100,00	1.000,00	1.166,67	1.250,00
Café benef. cereja descascado	...	...	...	...	...
Café benef. secagem natural	...	...	...	...	260,00
Café em coco	...	...	70,00	...	65,00
Café em coco renda	...	...	...	...	3,25
Cana-de-açúcar	...	...	...	42,41	...
Casulo	...	...	7,50	...	...
Cebola	...	...	0,50	...	...
Feijão	70,00	53,33	52,00	...	...
Frango para corte	...	...	...	...	...
Garrote	350,00	403,33	410,00	442,50	530,00
Laranja para indústria	...	...	...	13,00	12,00
Laranja para mesa	25,00	...	...	17,80	16,50
Leitão de recria	4,00	2,75	4,50	3,63	3,00
Leite tipo A	...	...	...	...	...
Leite tipo B	0,53	...	...	...	...
Leite tipo C	0,47	0,52	0,49	0,52	0,39
Mamona	...	...	...	...	...
Mandioca para indústria	...	...	90,00	...	...
Mandioca para mesa	...	...	...	5,00	...
Mel de abelha	8,00	12,00	8,33	...	10,00
Milho	21,33	20,67	21,13	21,50	24,00
Novilha	450,00	336,67	365,00	375,00	525,00
Ovos de codorna	...	...	...	...	...
Ovos tipo extra	...	...	...	33,00	30,00
Ovos tipo grande	...	...	...	30,00	25,00
Ovos tipo médio	...	...	...	24,00	20,00
Ovos tipo pequeno	...	...	...	...	...
Poedeira descarte leve	...	...	...	...	...
Poedeira descarte pesada	...	...	...	...	...
Soja	...	...	25,50	28,00	...
Sorgo	...	...	17,60	14,94	...
Suíno para abate	40,00	33,00	...	41,00	40,00
Tangerina	...	...	...	12,00	...
Tomate para indústria	...	...	...	...	...
Tomate para mesa	20,00	18,00	25,80	...	...
Touro	1.100,00	1.400,00	1.150,00	1.325,00	1.250,00
Trigo	...	...	25,00	...	...
Triticale	...	...	18,00	...	...
Vaca de criar	600,00	633,33	593,33	650,00	600,00
Vaca gorda	44,00	47,00	46,67	48,40	48,00
Vaca leiteira acima de 20 l/dia	2.000,00	1.933,33	2.250,00	2.500,00	1.450,00
Vaca leiteira até 5 l/dia	650,00	666,67	800,00	900,00	700,00
Vaca leiteira de 10 a 20 l/dia	1.666,67	1.400,00	1.600,00	1.366,67	1.250,00
Vaca leiteira de 5 a 10 l/dia	1.033,33	966,67	1.150,00	1.133,33	850,00
Vaca magra	350,00	450,00	400,00	405,00	520,00

Fonte: Instituto de Economia Agrícola e Coordenadoria de Assistência Técnica Integral.

TABELA 3 - Preços Médios Mensais Recebidos pelos Agricultores, segundo os Escritórios de Desenvolvimento Rural, Estado de São Paulo, Janeiro de 2007

(em real)

(continua)

Produto	Jaú	Limeira	Lins	Marília	Mogi das Cruzes
Algodão em caroço	...	15,00	...	...	...
Algodão em pluma	...	44,00	...	...	...
Amendoim em casca	...	...	...	...	...
Arroz em casca	30,00	37,00	35,00	...	...
Banana nanica	...	...	...	...	...
Batata	...	...	...	...	...
Bezerro	340,00	286,67	333,33	...	...
Boi gordo	51,00	54,00	53,33	...	...
Boi magro	620,00	600,00	500,00	...	...
Borracha (coágulo)	...	...	1,50	...	...
Burro domado	800,00	...	1.000,00	...	...
Café benef. cereja descascado	...	...	250,00	...	...
Café benef. secagem natural	277,67	260,00	250,00	...	...
Café em coco	86,33	84,00	80,00	...	...
Café em coco renda	4,25	...	4,00	...	...
Cana-de-açúcar	46,53	44,04	44,00	...	...
Casulo	6,60	6,50	...	...	...
Cebola	...	...	...	...	...
Feijão	60,00	67,00	56,00	...	...
Frango para corte	1,30	1,30	1,30	...	...
Garrote	470,00	440,00	466,67	...	...
Laranja para indústria	12,60	11,50	11,00	...	...
Laranja para mesa	...	13,33	17,50	...	...
Leitão de recria	...	3,80	3,50	...	...
Leite tipo A	...	...	...	...	...
Leite tipo B	0,52	...	0,51	...	...
Leite tipo C	0,45	0,46	0,41	...	...
Mamona	...	...	...	...	...
Mandioca para indústria	100,00	94,00	100,00	120,00	...
Mandioca para mesa	...	7,50	4,50	...	...
Mel de abelha	...	9,00	9,50	...	...
Milho	25,00	21,88	21,83	...	...
Novilha	370,00	395,00	400,00	...	...
Ovos de codorna	...	...	...	...	...
Ovos tipo extra	...	34,50	...	...	...
Ovos tipo grande	...	33,50	...	...	...
Ovos tipo médio	...	28,00	27,50	...	...
Ovos tipo pequeno	...	27,50	22,00	...	...
Poedeira descarte leve	...	...	0,30	...	...
Poedeira descarte pesada	...	...	...	...	...
Soja	...	...	...	...	...
Sorgo	...	...	...	...	...
Suíno para abate	39,00	37,00	38,00	...	...
Tangerina	...	...	18,00	...	...
Tomate para indústria	...	...	...	...	...
Tomate para mesa	...	...	18,00	29,48	...
Touro	...	1.300,00	1.000,00	...	...
Trigo	...	...	...	...	...
Triticale	...	...	...	...	...
Vaca de criar	...	740,00	600,00	...	...
Vaca gorda	46,00	46,75	46,00	...	...
Vaca leiteira acima de 20 l/dia	2.300,00	2.000,00	2.000,00	...	...
Vaca leiteira até 5 l/dia	700,00	666,67	675,00	...	...
Vaca leiteira de 10 a 20 l/dia	2.000,00	1.226,67	1.250,00	...	...
Vaca leiteira de 5 a 10 l/dia	1.000,00	916,67	850,00	...	...
Vaca magra	430,00	425,00	450,00	...	...

Fonte: Instituto de Economia Agrícola e Coordenadoria de Assistência Técnica Integral.

TABELA 3 - Preços Médios Mensais Recebidos pelos Agricultores, segundo os Escritórios de Desenvolvimento Rural, Estado de São Paulo, Janeiro de 2007

(em real) (continua)

Produto	Mogi-Mirim	Orlândia	Ourinhos	Pindamonhangaba	Piracicaba
Algodão em caroço	14,00	...	...	...	...
Algodão em pluma	...	...	...	...	...
Amendoim em casca	...	...	...	...	...
Arroz em casca	26,50	...	...	33,00	...
Banana nanica	...	...	...	...	...
Batata	...	...	...	...	...
Bezerro	311,67	270,00	350,00	275,00	...
Boi gordo	54,00	52,00	53,00	49,50	...
Boi magro	574,67	552,00	650,00	460,00	...
Borracha (coágulo)	...	...	...	...	...
Burro domado	...	...	1.000,00	1.150,00	...
Café benef. cereja descascado	...	...	...	...	...
Café benef. secagem natural	255,60	...	255,00	...	...
Café em coco	85,20	...	85,00	...	...
Café em coco renda	4,26	...	4,25	...	...
Cana-de-açúcar	42,02	...	36,00	...	47,31
Casulo	...	...	...	...	...
Cebola	...	...	...	0,50	0,40
Feijão	...	...	...	51,50	65,00
Frango para corte	...	...	...	...	1,30
Garrote	437,50	380,00	500,00	393,33	...
Laranja para indústria	13,50	...	...	12,00	...
Laranja para mesa	16,00	...	...	...	...
Leitão de recria	3,50	...	3,20	3,43	3,70
Leite tipo A	...	...	...	...	...
Leite tipo B	...	...	...	0,50	...
Leite tipo C	0,52	...	0,50	0,46	0,40
Mamona	...	...	...	...	...
Mandioca para indústria	124,16	...	126,00	185,20	80,00
Mandioca para mesa	5,50	...	...	7,00	...
Mel de abelha	10,00	...	...	10,00	...
Milho	23,50	18,00	22,00	22,00	23,00
Novilha	378,33	365,00	350,00	356,67	...
Ovos de codorna	...	...	...	...	...
Ovos tipo extra	32,50	...	...	...	...
Ovos tipo grande	31,50	...	...	...	...
Ovos tipo médio	28,50	...	...	...	...
Ovos tipo pequeno	25,50	...	...	...	...
Poedeira descarte leve	...	...	...	...	...
Poedeira descarte pesada	...	...	...	...	...
Soja	...	27,00	30,00	...	...
Sorgo	16,00	14,60	...	...	...
Suíno para abate	39,00	37,00	33,00	38,00	36,00
Tangerina	...	...	...	...	...
Tomate para indústria	...	...	...	...	...
Tomate para mesa	...	...	...	30,00	...
Touro	1.420,00	...	2.000,00	1.316,67	...
Trigo	...	...	...	...	...
Triticale	...	...	...	...	...
Vaca de criar	666,67	600,00	650,00	683,33	...
Vaca gorda	46,50	46,00	46,00	44,33	...
Vaca leiteira acima de 20 l/dia	1.880,00	...	...	2.000,00	...
Vaca leiteira até 5 l/dia	703,33	650,00	1.000,00	716,67	...
Vaca leiteira de 10 a 20 l/dia	1.785,00	...	2.000,00	1.283,33	...
Vaca leiteira de 5 a 10 l/dia	1.020,00	1.000,00	...	883,33	...
Vaca magra	360,00	460,00	400,00	400,00	...

Fonte: Instituto de Economia Agrícola e Coordenadoria de Assistência Técnica Integral.

TABELA 3 - Preços Médios Mensais Recebidos pelos Agricultores, segundo os Escritórios de Desenvolvimento Rural, Estado de São Paulo, Janeiro de 2007

(em real)

(continua)

Produto	Presidente Prudente	Presidente Venceslau	Registro	Ribeirão Preto	São J. da B. Vista
Algodão em caroço	13,38	13,00	...	14,50	...
Algodão em pluma	...	...	...	44,00	...
Amendoim em casca	24,00	22,00	...	20,00	...
Arroz em casca	...	...	...	...	25,33
Banana nanica	...	...	5,75	...	...
Batata	...	...	...	...	20,00
Bezerro	301,88	346,00	300,00	275,00	321,00
Boi gordo	51,21	52,20	50,00	52,67	52,60
Boi magro	545,00	630,00	450,00	642,50	610,83
Borracha (coágulo)	1,68	1,73	...	...	...
Burro domado	1.175,00	1.100,00	...	...	1.266,67
Café benef. cereja descascado	...	...	...	267,00	293,33
Café benef. secagem natural	208,00	...	...	276,67	263,57
Café em coco	69,33	...	...	93,00	91,20
Café em coco renda	3,47	...	...	...	4,43
Cana-de-açúcar	42,67	37,17	...	45,57	41,00
Casulo	7,00	...	...	...	...
Cebola	...	...	...	...	0,45
Feijão	65,50	56,67	...	...	70,00
Frango para corte	1,40	...	...	...	1,43
Garrote	446,25	490,00	350,00	485,00	476,00
Laranja para indústria	...	...	...	10,50	9,00
Laranja para mesa	...	...	...	13,50	...
Leitão de recria	2,93	3,50	5,00	4,00	4,20
Leite tipo A	...	...	...	...	0,60
Leite tipo B	0,48	0,55	...	0,53	0,50
Leite tipo C	0,40	0,41	0,45	0,44	0,49
Mamona	...	...	...	...	...
Mandioca para indústria	88,33	72,67	...	...	...
Mandioca para mesa	9,00	9,33	...	6,00	...
Mel de abelha	13,50	10,00	9,00	10,00	8,00
Milho	22,50	17,13	...	23,00	20,57
Novilha	372,50	390,00	400,00	425,00	428,00
Ovos de codorna	...	...	...	...	...
Ovos tipo extra	28,00	...	...	34,00	32,00
Ovos tipo grande	27,00	...	...	33,00	30,75
Ovos tipo médio	30,00	...	...	32,00	29,50
Ovos tipo pequeno	24,00	...	...	...	27,00
Poedeira descarte leve	...	...	...	0,30	...
Poedeira descarte pesada	...	...	...	0,70	...
Soja	28,00	27,00	...	29,83	...
Sorgo	...	12,00	...	16,00	...
Suíno para abate	41,00	40,00	...	39,33	41,08
Tangerina	...	...	...	...	...
Tomate para indústria	...	...	...	...	...
Tomate para mesa	...	...	...	...	20,00
Touro	1.172,50	1.516,00	1.500,00	1.400,00	1.380,00
Trigo	...	...	...	...	...
Triticale	...	...	...	...	...
Vaca de criar	585,00	638,00	550,00	700,00	650,00
Vaca gorda	45,63	47,60	...	46,00	45,50
Vaca leiteira acima de 20 l/dia	1.700,00	2.490,00	...	1.600,00	1.940,00
Vaca leiteira até 5 l/dia	687,50	665,00	800,00	750,00	696,67
Vaca leiteira de 10 a 20 l/dia	1.442,86	1.733,75	1.500,00	1.225,00	1.600,00
Vaca leiteira de 5 a 10 l/dia	950,00	953,50	970,00	950,00	1.098,00
Vaca magra	393,13	435,00	400,00	575,00	450,00

Fonte: Instituto de Economia Agrícola e Coordenadoria de Assistência Técnica Integral.

TABELA 3 - Preços Médios Mensais Recebidos pelos Agricultores, segundo os Escritórios de Desenvolvimento Rural, Estado de São Paulo, Janeiro de 2007

Produto	(em real)					(conclusão)
	São J. do R. Preto	São Paulo	Sorocaba	Tupã	Votuporanga	
Algodão em caroço	13,00	...	...	...	14,00	
Algodão em pluma	...	...	...	...	39,00	
Amendoim em casca	24,50	...	...	...	...	
Arroz em casca	28,25	...	24,00	20,00	22,00	
Banana nanica	...	...	8,00	...	...	
Batata	30,00	...	20,00	...	...	
Bezerro	310,00	...	370,00	323,33	303,33	
Boi gordo	52,67	54,00	53,00	51,00	52,00	
Boi magro	580,00	...	620,00	610,00	583,33	
Borracha (coágulo)	1,63	...	...	1,63	1,68	
Burro domado	1.300,00	...	1.100,00	1.000,00	1.500,00	
Café benef. cereja descascado	265,00	...	...	290,00	...	
Café benef. secagem natural	222,50	...	300,00	261,33	200,00	
Café em coco	72,22	...	90,00	71,33	74,00	
Café em coco renda	3,74	...	4,50	3,77	3,20	
Cana-de-açúcar	42,15	...	39,25	38,55	49,00	
Casulo	...	...	...	6,50	...	
Cebola	...	...	0,40	...	...	
Feijão	63,33	...	63,00	...	65,00	
Frango para corte	1,55	...	1,40	1,30	...	
Garrote	437,78	...	430,00	510,00	390,00	
Laranja para indústria	11,06	...	12,00	...	10,50	
Laranja para mesa	14,93	...	13,00	...	13,00	
Leitão de recria	3,28	...	2,85	4,00	2,65	
Leite tipo A	...	...	...	...	...	
Leite tipo B	0,55	...	0,54	0,51	...	
Leite tipo C	0,44	...	0,47	0,45	0,46	
Mamona	...	...	...	...	...	
Mandioca para indústria	100,00	...	...	122,00	...	
Mandioca para mesa	6,50	...	4,53	8,00	...	
Mel de abelha	12,50	...	12,00	11,75	8,50	
Milho	22,41	...	20,38	20,88	21,67	
Novilha	400,00	...	425,00	450,00	386,67	
Ovos de codorna	...	...	...	23,00	...	
Ovos tipo extra	35,00	...	31,00	29,67	...	
Ovos tipo grande	...	...	29,50	28,50	...	
Ovos tipo médio	33,00	...	28,25	25,50	...	
Ovos tipo pequeno	...	...	22,00	20,00	...	
Poedeira descarte leve	...	...	0,50	0,30	...	
Poedeira descarte pesada	...	...	...	...	...	
Soja	28,00	...	...	...	30,00	
Sorgo	...	...	...	...	15,00	
Suíno para abate	34,00	38,00	37,38	36,00	37,50	
Tangerina	18,00	...	...	...	...	
Tomate para indústria	...	...	...	...	...	
Tomate para mesa	29,00	...	22,00	35,00	...	
Touro	1.242,50	...	1.250,00	1.566,67	1.066,67	
Trigo	...	...	...	...	...	
Triticale	...	...	...	...	...	
Vaca de criar	531,25	...	650,00	683,33	516,67	
Vaca gorda	48,15	50,00	48,00	45,33	47,00	
Vaca leiteira acima de 20 l/dia	2.025,00	...	1.950,00	2.000,00	2.066,67	
Vaca leiteira até 5 l/dia	650,00	...	850,00	800,00	633,33	
Vaca leiteira de 10 a 20 l/dia	1.466,67	...	1.650,00	1.700,00	1.566,67	
Vaca leiteira de 5 a 10 l/dia	921,43	...	1.250,00	1.000,00	1.066,67	
Vaca magra	378,75	...	455,00	390,00	360,00	

Fonte: Instituto de Economia Agrícola e Coordenadoria de Assistência Técnica Integral.

TABELA 4 - Preços Médios Mensais Recebidos pelos Agricultores, segundo as Regiões Administrativas, Estado de São Paulo, Janeiro de 2007<sup>1</sup>

(em real)					
(continua)					
Produto	Araçatuba	Baixada Santista	Barretos	Bauru	Campinas
Algodão em caroço	...	...	...	13,00	14,50
Algodão em pluma	...	...	...	...	44,00
Amendoim em casca	22,00	...	...	...	...
Arroz em casca	...	...	...	35,00	29,33
Banana nanica	6,50	...	...	...	...
Batata	...	...	...	...	21,60
Bezerro	318,75	...	335,71	327,50	314,74
Boi gordo	52,20	...	53,00	53,50	52,29
Boi magro	596,25	...	596,25	544,00	573,76
Borracha (coágulo)	1,65	...	1,60	1,53	...
Burro domado	1.300,00	...	1.366,67	1.000,00	1.300,00
Café benef. cereja descascado	...	...	240,00	250,00	282,50
Café benef. secagem natural	261,03	...	240,00	248,50	261,82
Café em coco	79,68	...	68,33	75,75	89,02
Café em coco renda	3,85	...	4,00	3,65	4,32
Cana-de-açúcar	37,96	...	45,40	44,20	42,46
Casulo	...	...	...	...	6,55
Cebola	...	...	...	...	0,47
Feijão	56,50	...	60,00	56,00	67,38
Frango para corte	...	...	1,30	1,63	1,37
Garrote	465,00	...	450,00	486,25	459,75
Laranja para indústria	...	...	11,76	11,20	11,83
Laranja para mesa	...	...	15,40	16,25	14,40
Leitão de recria	3,25	...	3,73	3,47	3,86
Leite tipo A	...	...	...	...	0,60
Leite tipo B	0,58	...	0,51	0,53	0,51
Leite tipo C	0,45	...	0,47	0,44	0,47
Mamona	...	...	...	...	...
Mandioca para indústria	...	...	...	100,00	102,56
Mandioca para mesa	5,00	...	6,00	5,83	7,13
Mel de abelha	10,00	...	10,00	9,90	10,14
Milho	21,78	...	20,75	20,92	22,43
Novilha	401,50	...	392,50	426,25	398,00
Ovos de codorna	...	...	...	...	25,00
Ovos tipo extra	32,49	...	...	...	33,25
Ovos tipo grande	29,68	...	...	...	32,17
Ovos tipo médio	27,30	...	...	27,50	29,50
Ovos tipo pequeno	24,00	...	...	22,00	25,92
Poedeira descarte leve	...	...	...	0,30	...
Poedeira descarte pesada	...	...	...	...	...
Soja	31,00	...	28,20	27,00	...
Sorgo	12,00	...	14,80	...	16,00
Suíno para abate	39,67	...	40,67	40,17	39,03
Tangerina	...	...	...	18,00	...
Tomate para indústria	0,25	...	...	...	...
Tomate para mesa	...	...	...	18,00	24,00
Touro	1.328,57	...	1.456,25	1.400,00	1.376,84
Trigo	...	...	...	...	...
Triticale	...	...	...	...	...
Vaca de criar	642,00	...	640,00	595,00	629,33
Vaca gorda	46,82	...	47,38	47,57	46,08
Vaca leiteira acima de 20 l/dia	1.800,00	...	2.083,33	1.875,00	1.932,86
Vaca leiteira até 5 l/dia	743,00	...	700,00	816,67	680,56
Vaca leiteira de 10 a 20 l/dia	1.355,56	...	1.500,00	1.507,14	1.522,35
Vaca leiteira de 5 a 10 l/dia	1.008,00	...	1.050,00	1.057,14	1.000,00
Vaca magra	432,00	...	436,25	473,00	418,50

<sup>1</sup>As unidades para cada produto desta tabela são as mesmas da tabela 2.

Fonte: Instituto de Economia Agrícola e Coordenadoria de Assistência Técnica Integral.

TABELA 4 - Preços Médios Mensais Recebidos pelos Agricultores, segundo as Regiões Administrativas, Estado de São Paulo, Janeiro de 2007

(em real) (continua)

Produto	Central	Franca	Marília	Presidente Prudente	Registro
Algodão em caroço	...	...	...	13,25	...
Algodão em pluma	...	...	...	...	...
Amendoim em casca	...	...	23,00	23,50	...
Arroz em casca	...	...	20,00	...	...
Banana nanica	...	...	...	...	5,75
Batata	...	...	...	...	...
Bezerro	300,00	280,00	346,25	310,29	300,00
Boi gordo	52,00	52,25	52,38	51,22	50,00
Boi magro	680,00	526,00	627,50	565,00	450,00
Borracha (coágulo)	...	...	1,63	1,66	...
Burro domado	1.250,00	...	1.000,00	1.244,44	...
Café benef. cereja descascado	310,00	300,00	290,00	...	...
Café benef. secagem natural	300,00	289,00	270,57	212,80	...
Café em coco	...	...	79,17	71,00	...
Café em coco renda	...	...	4,05	3,44	...
Cana-de-açúcar	44,03	...	40,18	41,36	...
Casulo	...	...	6,50	7,00	...
Cebola	...	...	...	...	...
Feijão	...	...	60,00	62,36	...
Frango para corte	1,35	...	1,30	1,37	...
Garrote	475,00	376,67	521,25	457,65	350,00
Laranja para indústria	14,00	...	...	...	...
Laranja para mesa	17,75	...	...	...	...
Leitão de recria	3,25	...	3,74	3,06	5,00
Leite tipo A	...	...	...	...	...
Leite tipo B	0,50	0,52	0,53	0,50	...
Leite tipo C	0,50	0,52	0,46	0,42	0,45
Mamona	...	...	...	...	...
Mandioca para indústria	...	...	114,11	86,14	...
Mandioca para mesa	5,00	...	8,00	9,00	...
Mel de abelha	12,00	...	11,75	12,33	9,00
Milho	23,33	19,00	21,83	21,21	...
Novilha	400,00	361,67	475,00	388,82	400,00
Ovos de codorna	...	...	23,00	...	...
Ovos tipo extra	...	...	30,00	30,00	...
Ovos tipo grande	...	...	29,00	29,00	...
Ovos tipo médio	...	...	26,50	30,00	...
Ovos tipo pequeno	...	...	20,00	24,33	...
Poedeira descarte leve	...	...	0,30	0,50	...
Poedeira descarte pesada	...	...	...	0,60	...
Soja	...	27,00	29,96	27,50	...
Sorgo	...	15,20	...	12,00	...
Suíno para abate	42,00	41,00	37,57	40,71	...
Tangerina	12,00	...	...	10,00	...
Tomate para indústria	...	...	...	...	...
Tomate para mesa	...	...	32,24	30,00	...
Touro	1.150,00	1.100,00	1.562,50	1.321,18	1.500,00
Trigo	...	...	29,47	...	...
Triticale	...	...	...	...	...
Vaca de criar	675,00	550,00	705,88	600,59	550,00
Vaca gorda	48,75	44,67	45,00	46,27	...
Vaca leiteira acima de 20 l/dia	2.500,00	1.900,00	1.750,00	2.110,00	...
Vaca leiteira até 5 l/dia	950,00	580,00	771,43	663,24	800,00
Vaca leiteira de 10 a 20 l/dia	1.600,00	1.100,00	1.566,67	1.502,50	1.500,00
Vaca leiteira de 5 a 10 l/dia	1.200,00	850,00	920,00	956,91	970,00
Vaca magra	410,00	405,00	395,71	395,94	400,00

Fonte: Instituto de Economia Agrícola e Coordenadoria de Assistência Técnica Integral.

TABELA 4 - Preços Médios Mensais Recebidos pelos Agricultores, segundo as Regiões Administrativas, Estado de São Paulo, Janeiro de 2007

Produto	(em real)			(conclusão)	
	Ribeirão Preto	S. J. Campos	S. J. Rio Preto	São Paulo	Sorocaba
Algodão em caroço	14,50	...	13,84	...	13,50
Algodão em pluma	44,00	...	42,07	...	43,00
Amendoim em casca	20,00	...	24,42	...	...
Arroz em casca	...	32,75	27,58	...	26,80
Banana nanica	...	8,00	8,50	...	7,30
Batata	...	...	27,67	...	20,67
Bezerro	303,33	275,00	310,63	...	322,50
Boi gordo	52,38	49,29	52,59	54,00	52,06
Boi magro	633,75	473,33	582,08	...	581,15
Borracha (coágulo)	...	...	1,65	...	...
Burro domado	...	1.100,00	1.310,71	...	1.075,00
Café benef. cereja descascado	267,00	...	273,80	...	280,00
Café benef. secagem natural	275,00	...	223,83	...	272,00
Café em coco	91,50	...	72,29	...	77,80
Café em coco renda	...	...	3,56	...	4,18
Cana-de-açúcar	44,62	...	43,00	...	40,89
Casulo	...	...	6,00	...	7,50
Cebola	...	0,50	0,45	...	0,45
Feijão	...	57,67	63,79	...	54,91
Frango para corte	...	...	1,40	...	1,50
Garrote	485,00	376,00	441,61	...	405,71
Laranja para indústria	11,00	12,00	11,54	...	14,00
Laranja para mesa	15,00	25,00	15,35	...	14,67
Leitão de recria	4,00	3,71	3,23	...	3,65
Leite tipo A	...	...	0,90	...	...
Leite tipo B	0,53	0,52	0,53	...	0,55
Leite tipo C	0,46	0,47	0,45	...	0,48
Mamona	...	...	1,40	...	...
Mandioca para indústria	...	185,20	91,75	...	135,00
Mandioca para mesa	6,00	7,00	5,67	...	4,53
Mel de abelha	10,00	9,00	11,27	...	9,80
Milho	22,17	21,60	22,59	...	21,13
Novilha	425,00	394,00	420,77	...	384,00
Ovos de codorna	...	...	27,00	...	...
Ovos tipo extra	33,50	...	32,14	...	31,13
Ovos tipo grande	31,50	...	29,43	...	30,00
Ovos tipo médio	28,00	...	29,38	...	28,13
Ovos tipo pequeno	...	...	27,78	...	24,17
Poedeira descarte leve	0,30	...	0,65	...	0,50
Poedeira descarte pesada	0,70	...	0,93	...	...
Soja	29,38	...	28,33	...	26,50
Sorgo	15,47	...	14,00	...	17,60
Suíno para abate	38,80	38,67	36,62	38,00	35,96
Tangerina	...	...	13,33	...	...
Tomate para indústria	...	...	0,17	...	...
Tomate para mesa	...	25,00	26,94	...	23,48
Touro	1.550,00	1.230,00	1.253,20	...	1.416,67
Trigo	...	...	27,40	...	25,00
Triticale	...	...	21,00	...	19,00
Vaca de criar	650,00	650,00	554,62	...	596,43
Vaca gorda	46,50	44,17	47,58	50,00	47,07
Vaca leiteira acima de 20 l/dia	1.900,00	2.000,00	1.964,00	...	1.931,82
Vaca leiteira até 5 l/dia	875,00	690,00	668,46	...	742,31
Vaca leiteira de 10 a 20 l/dia	1.225,00	1.475,00	1.460,42	...	1.461,54
Vaca leiteira de 5 a 10 l/dia	1.033,33	958,33	947,12	...	1.066,92
Vaca magra	492,50	380,00	411,60	...	442,73

Fonte: Instituto de Economia Agrícola e Coordenadoria de Assistência Técnica Integral.

TABELA 5 - Preços Médios Mensais de Venda no Mercado Atacadista, Cidade de São Paulo, Outubro de 2006 a Janeiro de 2007

		(em real)		(continua)	
Produto	Unidade	Outubro	Novembro	Dezembro	Janeiro
<b>Alho</b>					
Argentino (branco)	cx.10kg	-	-	-	-
Argentino (roxo)	cx.10kg	-	-	-	-
Chinês (branco)	cx.10kg	42,55	39,53	40,88	37,33
Espanhol (roxo)	cx.10kg	-	-	-	-
Nacional DF-GO (roxo)	cx.10kg	-	-	-	-
Nacional MG (roxo)	cx.10kg	44,64	41,95	43,93	42,76
Nacional SC (roxo)	cx.10kg	-	-	-	-
<b>Amendoim</b>					
Descascado catado	sc.50kg	125,71	125,79	125,95	126,90
Em casca	sc.25kg	45,79	46,50	45,90	46,00
<b>Arroz beneficiado</b>					
Uruguai tipo 1	sc.50kg	60,00	64,34	61,20	60,83
Arroz em fardo					
Agulhinha parboilizado tipo 1	fardo 30kg	40,76	41,78	40,60	41,76
Agulhinha tipo 1	fardo 30kg	41,83	42,99	43,12	45,43
Agulhinha tipo 2	fardo 30kg	37,00	37,61	38,50	38,50
<b>Batata</b>					
Cupido lavada	sc.50kg	34,60	31,26	26,84	25,23
Asterix escovada	sc.50kg	-	30,07	-	-
Asterix lavada	sc.50kg	40,69	30,97	31,13	27,48
Baraka escovada	sc.50kg	37,63	31,76	31,08	27,13
Agata escovada	sc.50kg	-	24,71	-	-
Agata lavada	sc.50kg	33,35	28,55	23,55	25,53
Mona Lisa escovada	sc.50kg	-	-	-	-
Mona Lisa lavada	sc.50kg	33,19	29,55	23,95	26,81
Bintje lavada	sc.50kg	-	-	-	-
Cesar escovada	sc.50kg	35,56	30,82	28,67	27,61
Cesar lavada	sc.50kg	38,15	32,24	30,11	28,85
<b>Cebola</b>					
Argentina	sc.20kg	13,78	-	-	-
Monte Alto	sc.20kg	7,43	7,47	7,79	-
PE-BA	sc.20kg	7,40	7,86	-	-
Piedade	sc.20kg	-	9,34	9,15	9,22
Rio Grande do Sul	sc.20kg	-	-	9,91	10,14
Santa Catarina	sc.20kg	-	9,47	9,85	10,36
São José do Rio Pardo	sc.20kg	-	-	-	-
<b>Farinha de mandioca</b>					
Farinha crua fina	sc.50kg	34,98	45,03	50,88	49,17
Farinha crua grossa	sc.40kg	33,02	39,58	43,08	42,38
Farinha torrada	sc.50kg	41,90	48,53	50,63	47,50
<b>Farinha de trigo</b>					
Comum	sc.50kg	46,60	51,50	52,50	52,50
Especial	sc.50kg	50,81	53,87	54,55	54,50
<b>Feijão</b>					
Carioquinha tipo 1	sc.60kg	84,88	82,00	79,08	74,64
Carioquinha tipo 2	sc.60kg	68,65	74,21	70,90	67,05
Preto tipo 1	sc.60kg	68,81	70,53	65,00	62,31
Preto tipo 2	sc.60kg	-	57,50	56,37	54,44

Fonte: Instituto de Economia Agrícola.

TABELA 5 - Preços Médios Mensais de Venda no Mercado Atacadista, Cidade de São Paulo, Outubro de 2006 a Janeiro de 2007

		(em real)			(conclusão)
Produto	Unidade	Outubro	Novembro	Dezembro	Janeiro
Milho					
Amarelo CIF Campinas	sc.60kg	21,41	22,65	25,06	25,20
Amarelo FOB Mogiana	sc.60kg	19,40	21,30	23,49	23,58
Amarelo FOB Sorocabana	sc.60kg	18,75	21,02	22,65	22,90
Pipoca Argentina	sc.25kg	38,98	38,50	41,05	42,62
Pipoca Nacional	sc.30kg	37,02	37,58	37,50	37,50
Óleo					
Milho	cx.20 latas	-	-	-	-
Soja	cx.20 latas	35,90	37,37	39,25	38,88
Soja					
CIF Santos	sc.60kg	-	-	-	-
FOB Mogiana	sc.60kg	-	32,33	32,35	31,53
FOB Sorocabana	sc.60kg	28,29	31,79	32,35	31,53
Trigo					
FOB Mogiana	sc.60kg	27,71	30,25	30,57	30,50
Ave abatida					
Frango resfriado	kg	2,25	1,99	1,94	1,93
Banha de porco					
Empacotada	cx.30kg	47,80	44,50	44,35	43,75
Carne bovina resfriada					
Dianteiro com osso	kg	3,21	2,87	2,69	2,63
Ponta de agulha	kg	2,59	2,10	2,31	2,16
Traseiro com osso	kg	4,88	4,50	4,64	4,47
Carne suína					
1/2 carcaça	kg	3,10	3,07	3,40	3,32
Charque					
Dianteiro	kg	5,95	5,90	5,91	5,76
Ponta de agulha	kg	5,60	5,55	5,53	5,23
Manteiga					
Com sal	kg	-	-	-	-
Sem sal	kg	6,95	7,15	6,62	6,81
Ovo branco					
Extra	cx.30dz.	33,15	33,79	39,80	36,12
Grande	cx.30dz.	32,07	32,72	38,25	34,65
Médio	cx.30dz.	30,50	30,83	36,21	33,14
Ovo vermelho					
Extra	cx.30dz.	35,77	35,99	42,04	38,19
Grande	cx.30dz.	34,51	34,72	40,35	36,68
Médio	cx.30dz.	32,37	32,54	38,03	34,54
Pinto de um dia					
Corte	unidade	0,52	0,52	0,52	0,52
Postura branco	unidade	1,35	1,35	1,35	1,35
Postura vermelho	unidade	1,45	1,45	1,45	1,45
Queijo					
Frescal	kg	6,56	6,60	6,73	6,97
Minas padrão	kg	8,75	7,83	8,48	9,34
Mussarela	kg	8,23	8,23	7,90	7,74
Parmesão	kg	10,82	11,17	11,08	11,80
Prato	kg	8,30	8,36	8,26	8,18
Provolone curado	kg	10,99	11,55	10,48	11,26
Provolone fresco	kg	9,83	10,81	10,45	10,02

Fonte: Instituto de Economia Agrícola.

TABELA 6 - Preços Médios Mensais no Varejo, Cidade de São Paulo, Outubro de 2006 a Janeiro de 2007

(em real)		(continua)			
Produto	Unidade	Outubro	Novembro	Dezembro	Janeiro
Produtos básicos e diversos					
Açúcar	kg	1,50	1,48	1,47	1,44
Arroz	kg	1,61	1,63	1,71	1,72
Café solúvel	vidro 100g	5,47	5,61	5,84	5,91
Chá preto	pc.100g	-	-	-	-
Feijão	kg	2,37	2,38	2,24	2,21
Pó de café	pc.500g	4,55	4,65	5,07	5,09
Carnes e derivados					
Banha de porco	pc.kg	3,45	3,50	-	-
Carne bovina	kg	7,61	7,93	7,71	7,71
Carne suína	kg	6,72	7,09	7,14	7,07
Frango	kg	3,00	2,91	2,87	2,91
Lingüiça de porco	kg	8,11	8,23	8,27	8,16
Ovos	dz.	2,18	2,25	2,26	2,27
Toucinho fresco	kg	3,26	3,08	2,95	3,01
Conservas e embutidos					
Azeitona granel	kg	12,04	12,83	11,02	11,83
Ervilha	lata 200g	1,12	1,12	1,11	1,12
Goiabada	lata 700g	3,54	3,60	3,58	3,91
Massa de tomate	lata 140g	1,06	1,03	0,99	1,03
Mortadela	kg	7,86	7,94	8,19	8,56
Palmito	lata 400g	-	-	-	-
Pêssego em calda	lata 450g	4,55	4,26	4,39	4,39
Presunto cozido	kg	10,83	10,91	11,18	11,17
Salsicha viena	kg	11,98	12,53	11,60	11,84
Sardinha	lata 135g	1,73	1,72	1,72	1,72
Farináceos e massas					
Bolacha	pc.200g	1,19	1,23	1,19	1,16
Farinha de mandioca	pc.500g	1,34	1,35	1,34	1,35
Farinha de milho	pc.500g	1,86	1,97	1,49	1,44
Farinha de trigo	kg	1,42	1,44	1,46	1,51
Fubá mimoso	pc.500g	0,92	0,93	0,90	0,95
Macarrão	pc.500g	1,34	1,38	1,36	1,35
Maisena	pc.500g	3,22	3,31	3,12	3,25
Pão francês	50g	0,19	0,19	0,20	0,20

Fonte: Instituto de Economia Agrícola.

TABELA 6 - Preços Médios Mensais no Varejo, Cidade de São Paulo, Outubro de 2006 a Janeiro de 2007

		(em real)			(continua)
Produto	Unidade	Outubro	Novembro	Dezembro	Janeiro
<b>Frutas</b>					
Abacate	unidade	0,69	0,79	0,73	0,68
Abacaxi	unidade	2,32	2,35	2,43	2,38
Banana climatizada	dz.	-	-	-	-
Banana maçã	dz.	2,99	3,06	2,88	2,86
Banana nanica	dz.	1,84	1,90	1,94	1,83
Banana prata	dz.	2,73	2,83	2,61	2,86
Caqui	unidade	-	-	-	-
Figo <sup>1</sup>	cx.1kg	14,11	13,43	9,67	8,66
Laranja	dz.	2,43	2,61	2,51	2,58
Limão tahiti	dz.	2,76	2,51	1,45	1,16
Maçã estrangeira	unidade	0,79	0,92	0,89	0,77
Maçã nacional	kg	3,58	3,22	2,67	2,33
Maçã nacional	unidade	0,60	0,61	0,57	0,56
Mamão	kg	1,66	1,60	1,56	1,60
Manga	unidade	1,05	0,88	0,99	0,90
Maracujá azedo	kg	3,29	3,45	3,08	3,19
Melancia	kg	0,86	0,88	0,84	0,86
Melão amarelo	unidade	3,85	3,86	4,11	3,77
Morango	cx.1kg	5,40	5,53	5,59	6,03
Pêra estrangeira	unidade	0,94	0,89	0,88	0,92
Pêssego	unidade	-	-	-	-
Pêssego de mesa	kg	3,81	4,33	4,23	4,98
Tangerina	dz.	2,66	2,96	2,91	2,77
Uva comum	kg	5,66	6,13	4,17	3,48
Uva fina	kg	4,59	4,88	4,43	4,08
<b>Hortaliças</b>					
Abóbora	kg	1,34	1,32	1,23	1,32
Abobrinha brasileira	kg	1,98	1,87	1,87	2,11
Abobrinha italiana	kg	1,77	1,82	1,92	2,24
Agrião	maço 500g	1,52	1,56	1,56	1,72
Alface	pé	0,87	0,90	0,87	1,03
Alho	pc.150g	1,49	1,38	1,37	1,38
Almeirão	maço 500g	1,36	1,42	1,41	1,52
Batata	kg	1,42	1,35	1,25	1,21
Batata-doce	kg	1,57	1,52	1,52	1,78
Berinjela	kg	2,02	1,94	1,90	1,92
Beterraba	kg	1,42	1,45	1,21	1,42
Beterraba	maço 500g	1,50	1,59	1,63	1,83
Cebola	kg	1,32	1,25	1,13	1,09
Cenoura	kg	1,70	1,61	1,74	1,86
Chuchu	kg	1,17	0,98	1,12	1,30

<sup>1</sup>Dado retificado de novembro de 2006.

Fonte: Instituto de Economia Agrícola.

TABELA 6 - Preços Médios Mensais no Varejo, Cidade de São Paulo, Outubro de 2006 a Janeiro de 2007

		(em real)			(conclusão)
Produto	Unidade	Outubro	Novembro	Dezembro	Janeiro
<b>Hortaliças</b>					
Couve	maço 500g	1,23	1,22	1,18	1,28
Couve-flor	unidade	2,46	2,54	2,52	2,88
Ervilha torta	kg	6,04	5,69	-	-
Escarola	pé	0,89	0,96	1,01	1,10
Espinafre	maço 500g	1,49	1,56	1,53	1,83
Mandioca de mesa	kg	1,24	1,17	1,12	1,22
Mandioquinha	kg	3,29	3,15	3,12	2,76
Milho verde	unidade	0,43	0,46	0,45	0,42
Pepino	kg	1,35	1,37	1,20	1,42
Pimentão	kg	2,11	2,12	1,95	1,98
Quiabo	kg	3,84	3,64	3,45	3,44
Repolho verde	kg	0,94	1,05	1,01	1,38
Salsa e cebolinha	maço 100g	0,77	0,79	0,75	0,89
Tomate de mesa	kg	1,81	2,01	2,01	2,29
Vagem	kg	3,61	3,43	3,21	3,95
<b>Leite e derivados</b>					
Leite B	litro	1,66	1,65	1,68	1,66
Leite C	litro	1,34	1,33	1,34	1,35
Leite condensado	lata 395g	1,78	1,78	1,78	1,79
Leite em pó integral	lata 400g	4,77	4,71	4,60	4,71
Manteiga	pc.200g	2,56	2,65	2,34	2,37
Queijo minas	kg	11,53	11,51	10,81	10,79
Queijo minas m.cura	kg	15,07	13,87	-	-
Queijo prato	kg	14,11	14,14	13,23	12,71
<b>Óleos e gorduras</b>					
Azeite estrangeiro	lata 500ml	14,26	14,34	13,90	14,09
Óleo de algodão	lata 900ml	3,62	3,60	-	-
Óleo de arroz	lata 900ml	-	-	-	-
Óleo de girassol	lata 900ml	3,50	3,47	3,23	3,17
Óleo de milho	lata 900ml	3,75	3,69	3,81	3,82
Óleo de soja	lata 900ml	1,79	1,85	1,99	2,15
Margarina	pote 250g	1,28	1,27	1,21	1,26
<b>Peixes e crustáceos</b>					
Camarão rosa	kg	50,88	62,14	53,40	52,42
Camarão sete barbas	kg	17,28	15,20	16,43	10,89
Pescada média	kg	8,17	8,69	8,61	8,32
Sardinha	kg	4,85	5,44	5,27	5,43

Fonte: Instituto de Economia Agrícola.

TABELA 7 - Cesta de Mercado, Cidade de São Paulo, Janeiro de 2007

Produto <sup>1</sup>	Despesa familiar <sup>2</sup>		Variação percentual em relação a	
	R\$	%	Dez./06	Jan./06
Produtos de origem vegetal				
Produtos básicos	113,72	37,32	0,65	3,28
Farináceos e massas	36,10	11,85	0,28	-1,82
Farinhas (4 produtos)	5,88	1,93	2,26	-4,23
Macarrão	4,66	1,53	-0,64	-8,09
Pão	25,56	8,39	0,00	0,00
Açúcar	14,20	4,66	-2,07	6,69
Arroz	24,80	8,14	0,57	16,21
Café	14,64	4,80	0,34	2,38
Feijão	10,65	3,50	-1,30	-19,01
Óleos	13,33	4,37	7,15	18,59
Frutas	39,02	12,81	-1,84	-2,21
Banana	7,28	2,39	-4,71	13,40
Laranja	17,80	5,84	2,83	-1,49
Outras (12 frutas)	13,94	4,57	-5,81	-9,54
Hortaliças	36,24	11,89	8,93	-3,54
Alface	4,25	1,39	18,38	18,38
Batata	6,92	2,27	-3,22	-40,09
Cebola	1,93	0,63	-3,50	-31,32
Tomate	8,18	2,68	13,93	50,64
Outras (20 hortaliças)	14,96	4,91	12,06	5,43
Outros produtos (maisena, massa de tomate e goiabada)	3,20	1,05	4,92	6,67
Subtotal	192,18	63,07	1,66	0,84
Produtos de origem animal				
Carnes e derivados	56,36	18,50	0,20	6,94
Carnes	55,59	18,24	0,22	7,17
Carne bovina	40,76	13,38	0,00	7,55
Frango	11,40	3,74	1,42	7,75
Carne suína	3,43	1,13	-1,15	1,18
Derivados (lingüiça, banha e toucinho)	0,77	0,25	-1,28	-7,23
Leite e derivados	46,21	15,17	-0,17	-2,14
Leite	40,24	13,21	-0,02	-0,84
Derivados (manteiga e queijo)	5,97	1,96	-1,16	-10,09
Ovos	9,95	3,27	0,40	-2,64
Subtotal	112,52	36,93	0,06	2,16
Total	304,70	100,00	1,06	1,32

<sup>1</sup>Cada item pode incluir mais de uma qualidade, marca ou forma de apresentação do produto.

<sup>2</sup>Baseada nas quantidades adquiridas para o domicílio da família paulistana de renda e tamanho médios, conforme Pesquisa de Orçamentos Familiares (POF-1981/82), da Fundação Instituto de Pesquisas Econômicas, da Universidade de São Paulo (FIEP/USP). Preços coletados em amostragem do IEA.

Fonte: Instituto de Economia Agrícola.

TABELA 8 - Índices Mensais de Preços Recebidos pelos Agricultores Paulistas, Índices de Preços Pagos, Índices de Paridade e Índices de Preços no Varejo, Janeiro de 2006 a Janeiro de 2007  
(Base: ago./94 = 100)

Ano e mês	IPRV	IPRA	IPR	IPP	IPPF	IPPD
2006						
Jan.	407,14	245,36	349,40	347,60	363,64	293,93
Fev.	415,30	237,82	350,03	347,38	360,85	300,06
Mar.	412,38	230,76	344,72	344,21	358,64	294,56
Abr.	410,35	235,27	346,05	342,16	358,14	288,70
Mai	408,51	240,32	347,72	342,80	357,34	292,88
Jun.	420,87	242,37	355,53	344,50	359,71	292,82
Jul.	431,01	234,79	357,02	347,95	362,69	297,32
Ago.	447,71	250,27	374,33	348,69	365,31	293,30
Set.	442,01	260,49	376,75	349,43	366,02	294,09
Out.	459,71	283,67	398,45	352,48	365,11	306,76
Nov.	468,28	267,31	394,98	350,58	361,06	310,44
Dez.	478,06	268,55	400,94	352,28	362,11	313,80
2007						
Jan.	501,31	267,32	412,80	352,71	362,79	313,53

Ano e mês	Índice de Paridade		IPCMV	IPCMA	IPCMT	IPCA
	IPR/IPP(x100)	IPR/IPPF (x100)				
2006						
Jan.	100,52	96,08	214,09	217,65	218,80	273,36
Fev.	100,76	97,00	216,83	215,78	219,90	274,49
Mar.	100,15	96,12	220,17	213,41	221,19	275,67
Abr.	101,14	96,62	221,12	212,21	221,35	276,24
Mai	101,44	97,31	212,39	215,14	216,75	276,52
Jun.	103,20	98,84	207,31	210,90	211,89	275,94
Jul.	102,61	98,44	205,67	212,27	211,32	276,46
Ago.	107,35	102,47	208,16	211,32	212,59	276,60
Set.	107,82	102,93	208,24	214,40	213,78	277,18
Out.	113,04	109,13	208,31	221,80	216,51	278,10
Nov.	112,67	109,40	211,64	224,88	219,80	278,96
Dez.	113,81	110,72	211,30	222,18	218,59	280,30
2007						
Jan.	117,04	113,78	214,81	222,32	220,91	281,53

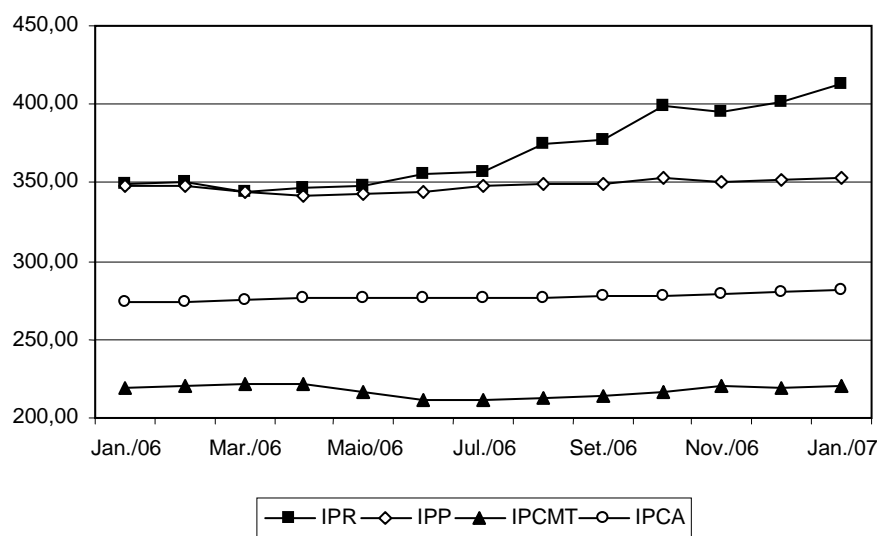

<sup>1</sup>As siglas constantes nesta tabela encontram-se nas convenções da página 4.  
Fonte: Instituto de Economia Agrícola.

TABELA 9 - Indicadores de Conjuntura Agropecuária, Estado de São Paulo, Janeiro de 2007

Indicador econômico-financeiro <sup>1</sup>	Unidade	Janeiro	Variação percentual		
			Em 1 mês	Em 6 meses	Em 12 meses
IGP-DI	-	344,850	0,43	2,74	3,49
IPCA	-	281,527	0,44	1,83	2,99
IPR	-	412,800	2,96	15,62	18,15
IPR-Produtos vegetais	-	501,310	4,86	16,31	23,13
IPR-Produtos animais	-	267,320	-0,46	13,85	8,95
IPP	-	352,709	0,12	1,37	1,47
IPP-Adubo	-	372,592	0,12	-1,47	-7,93
IPP-Defensivo	-	249,211	-1,15	-7,32	-11,97
IPP-Máquina	-	321,754	1,11	2,47	1,70
IPP-Combustível	-	515,918	-0,31	0,09	1,58
IPP-Frete	-	286,015	0,19	0,62	2,49
Salário mínimo	R\$	350,00	0,00	0,00	16,67
Dólar comercial	R\$	2,125	-0,61	-2,34	-4,11
Dólar paralelo	R\$	2,350	2,17	-2,08	-4,08
Poupança	%	0,7200	-	4,16	8,32
Taxa referencial de juros	%	0,2189	-	1,09	2,02

Relação de troca <sup>2</sup>	Unidade	Janeiro	Situação		
			Há 1 mês	Há 6 meses	Há 12 meses
Algodão/adubo	15kg/t	48,5	48,2	46,9	49,8
Arroz/adubo	sc.60kg/t	24,0	23,7	27,3	27,8
Café/adubo	sc.60kg/t	4,0	4,0	5,1	4,6
Cana-de-açúcar/adubo	t/t	23,9	23,6	25,9	35,2
Feijão/adubo	sc.60kg/t	11,1	11,0	11,1	9,9
Laranja/adubo	cx.40,8kg/t	60,0	65,8	91,1	87,1
Milho/adubo	sc.60kg/t	31,5	33,1	47,2	45,2
Soja/adubo	sc.60kg/t	29,7	29,7	32,7	34,5
Milho/soja	sc./sc.	1,3	1,4	1,6	1,7
Milho/trator	sc./u.	3.779	3.828	5.475	5.149
Soja/trator	sc./u.	2.901	2.823	3.330	3.007
Trigo/adubo	t/t	1,7	1,7	2,5	2,8
Boi gordo/boi magro	cab./cab.	1,5	1,5	1,5	1,5
Boi gordo/bezerro	cab./cab.	2,8	2,9	2,7	2,9
Leite B/ração	kg/l	0,7	0,7	0,8	0,7
Leite C/vaca leiteira	l/cab.	1.539	1.504	1.481	1.750
Frango/ração	kg/kg	1,4	1,3	1,0	1,2
Ovo/ração	kg/dz.	1,0	1,1	0,9	1,0
Suíno/ração	kg/kg	2,7	2,8	2,5	3,0
Índice de paridade	-	117,04	113,81	102,61	100,52

<sup>1</sup>IGP-DI, IPCA, IPR e IPP com base em ago./94 = 100. Dólar: média das cotações diárias de venda. Poupança: rendimento do dia 1º do mês, creditado no 1º dia útil do mês seguinte.

<sup>2</sup>Produtos vegetais (e leite C): quantidade de produto necessária para adquirir uma tonelada de adubo, um trator ou uma vaca leiteira. Relação milho/soja: número de sacos de milho equivalente, em valor, a um saco de soja. Produtos animais: número de cabeças de boi magro ou bezerro ou quilogramas de ração necessários para compra de uma unidade de produto (1 boi gordo, 1 litro de leite B, 1kg de frango, 1 dúzia de ovos ou 1kg de suíno). Índice de paridade: IPR/IPPx100.

Fonte: Instituto de Economia Agrícola, com base em dados próprios e de outras Instituições.

TABELA 10 - Estimativa da População Trabalhadora em Atividades Agrícolas, Residente e Não-residente nas UPAs, Junho e Novembro de 2005 e Junho de 2006

Categoria	Junho de 2005		Novembro de 2005		Junho de 2006	
	Número	%	Número	%	Número	%
<b>Residente</b>						
Proprietário <sup>1</sup>	243.356	51,2	196.830	44,6	223.341	48,0
Administrador	-	-	19.476	4,4	-	-
Arrendatário <sup>1</sup>	15.004	3,1	13.388	3,0	17.984	3,9
Parceiro <sup>1</sup>	32.316	6,8	19.149	4,4	37.212	8,0
Assalariado <sup>2</sup>	184.903	38,9	178.834	40,5	186.477	40,1
Outros	-	-	13.482	3,1	-	-
<b>Subtotal</b>	<b>475.578</b>	<b>100,0</b>	<b>441.158</b>	<b>100,0</b>	<b>465.015</b>	<b>100,0</b>
<b>Não-residente</b>						
Proprietário <sup>1</sup>	127.494	21,4	159.949	26,2	144.327	24,4
Arrendatário <sup>1</sup>	34.774	5,8	30.449	5,0	33.589	5,7
Parceiro <sup>1</sup>	14.554	2,4	15.896	2,6	16.536	2,8
Assalariado <sup>3</sup>	176.088	29,6	158.496	25,9	151.637	25,7
Volante	242.859	40,8	246.031	40,3	244.688	41,4
<b>Subtotal</b>	<b>595.769</b>	<b>100,0</b>	<b>610.821</b>	<b>100,0</b>	<b>590.778</b>	<b>100,0</b>
<b>Total</b>	<b>1.071.347</b>	<b>-</b>	<b>1.051.979</b>	<b>-</b>	<b>1.055.793</b>	<b>-</b>

<sup>1</sup>Engloba os familiares que auxiliam no trabalho.<sup>2</sup>Engloba administrador (exceto em novembro), mensalista, diarista, tratorista, etc.<sup>3</sup>Engloba administrador, mensalista, diarista, tratorista, etc.

Fonte: Instituto de Economia Agrícola e Coordenadoria de Assistência Técnica Integral.

TABELA 11 - Estimativa da População Trabalhadora em Atividades Econômicas Rurais Não-agrícolas, Estado de São Paulo, Junho e Novembro de 2005 e Junho de 2006

Setor	Junho de 2005		Novembro de 2005		Junho de 2006	
	Número	%	Número	%	Número	%
Atividades industriais <sup>1</sup>	85.979	74,3	66.476	68,1	91.965	74,5
Atividades administrativas <sup>2</sup>	21.435	18,5	19.638	20,1	20.336	16,5
Prestação de serviços <sup>3</sup>	8.341	7,2	11.531	11,8	11.143	9,0
<b>Subtotal</b>	<b>115.755</b>	<b>100,0</b>	<b>97.646</b>	<b>100,0</b>	<b>123.444</b>	<b>100,0</b>
Atividades industriais e de serviços na cidade	19.895	-	24.380	-	19.091	-
<b>Total</b>	<b>135.650</b>	<b>-</b>	<b>122.025</b>	<b>-</b>	<b>142.535</b>	<b>-</b>

<sup>1</sup> Pessoas residentes ou não na UPA, ocupadas em usina de açúcar, de leite, olarias, etc.<sup>2</sup> Pessoas residentes ou não na UPA, ocupadas em empresas agroindustriais.<sup>3</sup> Pessoas residentes ou não na UPA ocupadas em pesqueiros, hotelaria, turismo, etc.

Fonte: Instituto de Economia Agrícola e Coordenadoria de Assistência Técnica Integral.

TABELA 12 - Salários Rurais, por Categoria, Estado de São Paulo, Novembro de 2006

Categoria	Valor menor	Valor maior	Valor Médio	Moda	Mediana	Número de informantes
Diarista a seco <sup>1</sup>	10,00	40,00	19,50	20,00	20,00	524
Volante <sup>1</sup>	10,00	40,00	20,12	20,00	20,00	473
Administrador <sup>2</sup>	360,00	2.000,00	782,44	800,00	750,00	500
Tratorista <sup>2</sup>	360,00	1.100,00	551,64	500,00	523,60	515
Mensalista <sup>2</sup>	360,00	720,00	424,65	360,00	400,00	519
Capataz <sup>2</sup>	360,00	1.200,00	550,17	400,00	500,00	321

<sup>1</sup>Valores expressos em R\$/dia.<sup>2</sup>Valores expressos em R\$/mês.

Fonte: Instituto de Economia Agrícola e Coordenadoria de Assistência Técnica Integral.