

APRESENTAÇÃO DAS ESTATÍSTICAS

Nesta edição da revista encontram-se os resultados de **SALÁRIOS RURAIS**, provenientes do levantamento realizado no campo em novembro de 2005, com apresentação das remunerações de seis categorias de trabalhadores rurais: diarista a seco, volante, administrador, tratorista, mensalista e capataz.

Também podem ser consultadas as estatísticas de **Preços Agrícolas**, divulgadas mensalmente por esta revista, contendo informações de preços pagos e recebidos pelos agricultores, preços de atacado, de varejo e da cesta de mercado na cidade de São Paulo, índices mensais de preços agrícolas e indicadores (econômico-financeiro e relação de troca) da conjuntura agropecuária.

TABELA 1 - Preços Médios Pagos pela Agricultura, Cidade de São Paulo, Outubro de 2005 a Janeiro de 2006

		(em real)			(continua)
Especificação	Unidade	Outubro	Novembro	Dezembro	Janeiro
Fertilizantes e Corretivos					
Calcário dolomítico	tonelada	33,00	33,00	33,00	33,00
Cloreto de potássio	tonelada	1.117,20	1.122,15	1.097,66	1.057,79
Nitrocálcio	tonelada	840,00	840,00	860,00	865,00
Sulfato de amônia	tonelada	807,65	813,19	773,22	787,94
Superfosfato simples	tonelada	590,17	592,40	580,78	596,26
Termofosfato	tonelada	912,61	938,68	936,36	938,32
Uréia	tonelada	1.184,50	1.165,70	1.173,19	1.179,62
Formulados					
02-30-10	tonelada	771,17	778,07	764,27	789,12
03-15-15	tonelada	671,52	675,90	656,21	675,57
04-14-08	tonelada	707,65	706,23	703,46	709,47
04-20-20	tonelada	949,74	923,47	940,50	953,11
04-30-10	tonelada	921,29	907,61	902,69	923,87
04-30-16	tonelada	863,02	867,40	854,09	927,50
05-25-25	tonelada	908,71	910,58	895,79	915,76
10-10-10	tonelada	824,47	822,06	816,66	824,10
12-06-12	tonelada	768,48	767,80	781,00	795,32
14-07-28	tonelada	962,15	959,44	957,36	963,46
19-10-19	tonelada	887,93	891,27	882,92	897,98
20-05-20	tonelada	1.078,53	1.073,99	1.068,50	1.086,34
Sementes					
Algodão	kg	1,30	1,30	1,30	1,30
Amendoim	kg	3,00	3,00	3,00	3,00
Arroz	kg	1,77	1,77	1,25	1,25
Feijão	kg	3,00	3,00	2,50	2,50
Milho	kg	6,30	6,30	6,30	6,34
Soja	kg	1,60	1,60	1,60	1,60
Sorgo	kg	11,65	11,65	11,65	11,74
Tomate	kg	602,54	615,86	615,86	596,86
Vacinas e medicamentos					
Agrovet	cx.25 ampolas	341,56	341,56	341,56	339,38
Biocid	litro	48,69	49,14	49,14	48,03
Creolina	litro	22,82	23,34	23,34	22,23
Lepecid	300ml	6,38	6,38	6,38	6,20
Neguvon + assuntol	kg	143,35	143,35	143,35	131,38
Neguvon pó	500g	66,76	66,76	66,76	61,78
Pentabiótico veterinário	cx.25 frascos	253,13	226,25	226,25	219,38
Ripercol injetável	250ml	19,31	19,31	19,31	17,30
Stimovit + B12	500ml	12,03	12,03	12,03	11,10
Triatox	litro	53,42	53,42	53,42	48,58
Vacina contra aftosa	dose	1,25	1,33	1,28	1,38
Vacina contra carbúnculo sintomático	100ml	7,00	7,00	7,00	7,00

Fonte: Instituto de Economia Agrícola.

TABELA 1 - Preços Médios Pagos pela Agricultura, Cidade de São Paulo, Outubro de 2005 a Janeiro de 2006

(em real)		(continua)			
Especificação	Unidade	Outubro	Novembro	Dezembro	Janeiro
Máquinas, veículos e implementos					
Arado de 3 discos de 26" fixo liso	unidade	4.249,00	4.345,25	4.345,25	4.345,25
Arado de 4 discos de 26" fixo liso	unidade	4.568,00	4.654,25	4.654,25	4.654,25
Caminhão F 12000, diesel	unidade	87.000,00	88.000,00	88.000,00	88.000,00
Caminhão, F 4000, diesel	unidade	67.000,00	68.000,00	68.000,00	73.000,00
Caminhão Mercedes Benz 1215	unidade	115.800,00	115.800,00	115.800,00	119.700,00
Caminhão Mercedes Benz 2423 K	unidade	190.900,00	190.900,00	190.900,00	190.900,00
Caminhonete F 250, diesel, 6 cil. c/caçamba	unidade	75.950,00	75.950,00	75.950,00	77.090,00
Carreta 4t s/carroc., s/pneus, s/freio, c/mola	unidade	3.510,25	3.537,75	3.537,75	3.537,75
Colhedora JM 350 p/milho, acima de 40cv	unidade	22.447,00	22.277,00	22.277,00	22.277,00
Colhedora MF 3640 p/grão, s/plataforma, c/cilindro batedor de alta inércia	unidade	343.944,00	343.944,00	343.944,00	343.944,00
Colhedora MF 5650 p/grão, s/plataforma, c/cilindro batedor de alta inércia	unidade	369.536,00	369.536,00	369.536,00	369.536,00
Conjunto de pulverizador mecanizado (jatão super 600)	unidade	20.868,50	20.868,50	20.868,50	20.868,50
Cultivador de 9 enxadas	unidade	2.390,50	2.730,50	2.730,50	2.730,50
Grade de 24 discos de 18"	unidade	3.216,75	3.214,25	3.214,25	3.214,25
Grade de 28 discos de 18"	unidade	3.706,00	3.766,00	3.766,00	3.766,00
Motor elétrico 3cv, trifásico, 4 pólos blindado	unidade	426,00	426,00	405,00	405,00
Pivô central	hectare	4.523,00	4.523,00	4.523,00	4.523,00
Plaina traseira	unidade	2.018,25	2.038,25	2.038,25	2.038,25
Plantadora adubadora hidráulica de 3 linhas c/ cabeçalho de 2.650mm	unidade	9.657,85	9.301,85	9.301,85	9.301,85
Plantadora de 8 linhas	unidade	33.508,13	33.760,63	32.510,63	32.510,63
Pulverizador costal, 20 litros	unidade	193,06	193,60	195,67	194,83
Recolhedora de feijão JM 35	unidade	50.311,42	50.311,42	50.311,42	50.311,42
Secador de café, tipo 3	unidade	33.200,00	35.000,00	35.000,00	35.000,00
Semeadora adubadora c/ discos duplos de 17 linhas	unidade	29.038,62	29.038,62	29.038,62	29.038,62
Trator de roda 100cv	unidade	136.408,25	134.408,25	134.408,25	135.393,25
Trator de roda 50cv	unidade	75.729,50	75.729,50	75.729,50	73.729,50
Trator de roda 60 a 70cv	unidade	78.132,50	80.132,50	80.132,50	80.732,00
Trator de roda 70 a 80cv	unidade	87.260,50	88.010,50	88.010,50	88.674,25
Trator de roda 80 a 90cv	unidade	104.569,50	105.069,50	105.069,50	105.985,50
Peças de reposição					
Bico de pato c/asa, 18"	unidade	65,00	68,00	68,00	68,00
Disco de arado, liso, 26"	unidade	166,00	166,00	166,00	166,00
Pneu de caminhão, 825x20, 12 lonas	unidade	652,05	652,05	652,05	564,50
Pneu de caminhão, 900x20, 14 lonas	unidade	655,77	660,69	661,32	642,70
Combustíveis e lubrificantes					
Álcool hidratado	litro	1,14	1,17	1,36	1,50
Gasolina comum	litro	2,32	2,35	2,35	2,38
Graxa	kg	8,19	8,19	8,19	8,33
Óleo diesel	litro	1,91	1,91	1,91	1,91
Óleo lubrificante	litro	9,00	9,00	9,00	9,00

Fonte: Instituto de Economia Agrícola.

TABELA 1 - Preços Médios Pagos pela Agricultura, Cidade de São Paulo, Outubro de 2005 a Janeiro de 2006

	(em real)	(continua)			
Especificação	Unidade	Outubro	Novembro	Dezembro	Janeiro
Defensivos					
Acaricidas					
Kelthane CE	1,5 litro	76,56	76,56	76,56	76,40
Omite 720 CE	litro	57,30	57,30	56,67	54,50
Sipcatin 500 SC	litro	111,11	111,11	111,11	107,89
Formicidas					
Mirex - S	1/2kg	4,60	4,60	4,61	4,61
Fungicidas					
Bayfidan CE	litro	104,48	104,48	104,48	104,48
Cercobin 700 PM	5kg	290,87	284,89	284,86	272,29
Dithane PM	kg	22,29	21,94	21,79	22,39
Manzate 800	cx.25kg	547,78	526,49	511,39	494,03
Oxicloreto de cobre 50%	kg	14,27	13,78	13,70	13,55
Tilt	litro	138,73	143,32	138,73	138,73
Herbicidas					
Karmex 500 SC	5 litros	123,36	123,36	123,36	122,87
Primestra Gold	5 litros	154,65	145,61	155,86	152,35
Roundup	5 litros	73,12	73,50	70,13	70,58
Scepter 70 DG	200g	60,85	60,85	60,85	56,36
Tordon 2,4 - D	20 litros	1.049,00	1.063,20	1.034,20	1.055,75
Trifluralina	5 litros	106,00	101,10	106,60	106,60
Inseticidas					
Decis 25 CE	litro	69,45	68,17	68,17	67,69
Folidol 600	litro	34,51	34,34	34,49	34,49
Furadan 50 G	10kg	72,96	72,40	70,39	70,39
Nuvacron 400	litro	36,00	36,00	36,00	36,00
Piredan	litro	65,12	65,12	65,12	64,79
Óleo secante					
Triona	20 litros	101,27	101,71	101,71	101,71
Material de construção					
Areia lavada	m³	44,56	44,99	45,26	45,26
Caibro de peroba (5x6cm,base 4,40m até 4m)	m³	1.419,48	1.419,48	1.419,48	1.552,30
Cal virgem	sc.20kg	4,97	5,06	5,06	5,06
Cimento Portland	sc.50kg	12,89	12,30	12,30	12,30
Fio de cobre, isolamento termoplástica para 70gC, 750V (6,00mm)	rolo 100m	150,95	154,48	155,67	155,66
Folha de porta interna, lisa 35mm de espessura	unidade	68,83	68,74	69,13	71,21
Telha francesa de cerâmica (fosca)	mil	787,11	790,44	792,67	799,33
Tijolo comum	mil	141,73	142,64	142,45	141,55
Tubo galvanizado p/água, ¾", c/costura 26,9mm	metro	14,78	14,78	14,78	14,65
Embalagem					
Saco novo para arroz em casca (60kg)	unidade	2,53	2,53	2,53	2,53
Saco novo para batata (60kg)	unidade	1,45	1,45	1,45	1,50
Saco novo para exportação de café (60kg)	unidade	3,10	3,10	3,10	3,10

Fonte: Instituto de Economia Agrícola.

TABELA 1 - Preços Médios Pagos pela Agricultura, Cidade de São Paulo, Outubro de 2005 a Janeiro de 2006

		(em real)			(conclusão)
Especificação	Unidade	Outubro	Novembro	Dezembro	Janeiro
Alimentos para Animais					
Farelinho de trigo	kg	0,28	0,28	0,28	0,26
Farelo de algodão 30%	kg	0,25	0,25	0,24	0,24
Farelo de arroz cru	kg	0,16	0,18	0,18	0,18
Farelo de soja 47/48%	kg	0,50	0,50	0,52	0,51
Farinha de osso calcinada	kg	1,70	1,70	1,70	1,70
Refinasil	kg	0,28	0,23	0,22	0,24
Sal comum grosso	kg	0,45	0,43	0,43	0,43
Sal mineral	kg	5,66	5,65	5,65	5,65
Uréia pecuária	kg	2,31	2,31	2,31	2,12
Ração para ave					
Corte crescimento	kg	1,02	1,02	1,02	1,01
Corte inicial	kg	1,10	1,10	1,10	1,09
Postura crescimento	kg	0,89	0,89	0,89	0,89
Postura (gaiola)	kg	0,95	0,95	0,95	0,94
Ração para bovino					
Inicial	kg	0,84	0,84	0,82	0,81
Lactação	kg	0,70	0,70	0,70	0,70
Novilha e vaca seca	kg	0,83	0,83	0,82	0,81
Reprodução	kg	0,85	0,85	0,84	0,83
Ração para suíno					
Crescimento	kg	0,97	0,97	0,97	0,94
Engorda, acabamento, terminação e final	kg	0,96	0,96	0,96	0,94
Inicial	kg	1,10	1,10	1,10	1,09
Lactação	kg	1,01	1,01	1,01	0,99
Reprodução	kg	1,05	1,05	1,05	1,05
Concentrado para ave					
Corte crescimento	kg	1,39	1,39	1,39	1,39
Corte final	kg	1,39	1,39	1,39	1,39
Corte inicial	kg	1,45	1,45	1,45	1,45
Postura crescimento	kg	1,06	1,06	1,06	1,06
Concentrado para suíno					
Engorda	kg	1,23	1,23	1,23	1,22
Reprodução	kg	1,12	1,12	1,12	1,10

Fonte: Instituto de Economia Agrícola.

TABELA 2 - Preços Médios Mensais Recebidos pelos Agricultores no Estado de São Paulo, Outubro de 2005 a Janeiro de 2006

(em real)

Produto	Unidade	Outubro	Novembro	Dezembro	Janeiro
Algodão em caroço	15kg	12,00	12,30	13,50	13,57
Algodão em pluma	15kg	34,36	34,05	35,48	38,15
Amendoim em casca	sc.25kg	21,31	20,59	21,56	18,95
Arroz em casca	sc.60kg	24,78	24,36	25,61	25,56
Banana nanica	cx.20kg	9,81	9,14	9,06	9,02
Batata	sc.50kg	24,91	33,14	39,56	45,45
Bezerro	unidade	306,44	308,71	308,85	298,11
Boi gordo	15kg	53,93	54,77	51,79	50,43
Boi magro	unidade	582,02	581,66	569,21	556,51
Borracha (coágulo)	kg	1,42	1,45	1,58	1,56
Burro domado	unidade	915,43	932,69	920,93	911,47
Café benef. cereja descascado	sc.60kg	245,81	254,20	247,47	257,48
Café benef. secagem natural	60kg	218,13	222,92	223,65	238,02
Café em coco	sc.40kg	65,49	69,91	69,13	71,31
Café em coco renda	kg de renda	3,18	3,25	3,25	3,54
Cana-de-açúcar	t	29,41	30,03	29,77	30,89
Casulo	kg	5,89	6,03	6,47	6,89
Cebola	kg	0,64	0,69	0,62	0,65
Feijão	sc.60kg	73,86	67,96	73,78	71,84
Frango para corte	kg	1,44	1,40	1,33	1,25
Garrote	unidade	438,99	439,17	438,36	427,36
Laranja para indústria	cx.40,8kg	7,34	7,80	8,85	9,13
Laranja para mesa	cx.40,8kg	10,14	10,08	11,82	12,94
Leitão de recria	kg	3,78	3,73	4,10	3,88
Leite A	litro	0,69	0,70	0,60	0,59
Leite tipo B	litro	0,55	0,54	0,49	0,50
Leite tipo C	litro	0,45	0,43	0,41	0,40
Mamona	kg	1,01	1,09	1,03	1,11
Mandioca para indústria	t	87,15	87,51	86,27	92,09
Mandioca para mesa	cx.23kg	8,09	8,89	7,30	7,49
Mel de abelha	kg	11,46	11,52	11,78	11,04
Milho	sc.60kg	16,90	15,96	15,98	15,68
Novilha	unidade	410,82	412,01	399,51	393,64
Ovos de codorna	cx.50dz.	23,67	23,64	26,33	29,50
Ovos tipo extra	cx.30dz.	32,96	31,29	33,32	29,80
Ovos tipo grande	cx.30dz.	31,21	29,51	31,16	28,00
Ovos tipo médio	cx.30dz.	28,84	27,45	28,68	27,87
Ovos tipo pequeno	cx.30dz.	25,01	24,07	24,09	22,83
Poedeira descarte leve	kg	0,47	0,47	0,53	0,59
Poedeira descarte pesada	kg	0,68	0,70	0,76	0,82
Soja	sc.60kg	26,34	25,83	26,24	26,85
Sorgo	sc.60kg	12,02	11,24	10,97	11,64
Suíno para abate	15kg	47,82	46,12	44,58	42,87
Tangerina	cx.40,8	10,01	12,50	13,00	13,00
Tomate para indústria	kg	0,15	0,19	0,17	0,17
Tomate para mesa	cx.25kg	20,16	27,53	26,21	23,60
Touro	unidade	1.363,38	1.367,36	1.332,14	1.325,67
Trigo	sc.60kg	18,69	19,61	21,98	20,07
Triticale	sc.60kg	15,58	14,54	15,95	15,72
Vaca de criar	unidade	586,70	587,18	581,81	577,27
Vaca gorda	15kg	47,47	48,41	45,97	44,73
Vaca leiteira acima de 20 l/dia	unidade	2.010,57	1.955,46	1.895,13	1.866,83
Vaca leiteira até 5 l/dia	unidade	718,96	723,42	699,05	699,97
Vaca leiteira de 10 a 20 l/dia	unidade	1.477,74	1.464,49	1.450,59	1.410,88
Vaca leiteira de 5 a 10 l/dia	unidade	995,06	992,65	964,40	953,34
Vaca magra	unidade	418,20	424,75	430,20	416,10

Fonte: Instituto de Economia Agrícola e Coordenadoria de Assistência Técnica Integral.

TABELA 3 - Preços Médios Mensais Recebidos pelos Agricultores, segundo os Escritórios de Desenvolvimento Rural, Estado de São Paulo, Janeiro de 2006¹

(em real)					(continua)
Produto	Andradina	Araçatuba	Araraquara	Assis	Avaré
Algodão em caroço	...	16,00	14,50
Algodão em pluma	34,80
Amendoim em casca	...	19,50	...	20,00	...
Arroz em casca	...	30,00	...	30,00	24,50
Banana nanica	...	9,80	...	10,00	10,00
Batata	32,00
Bezerro	323,33	317,50	300,00	312,00	330,00
Boi gordo	50,00	51,00	49,33	52,20	51,25
Boi magro	560,00	617,50	...	564,00	530,00
Borracha (coágulo)
Burro domado	1.000,00	750,00	550,00
Café benef. cereja descascado	300,00	175,00	208,00
Café benef. secagem natural	...	220,00	280,00	231,25	197,33
Café em coco	...	57,50	70,00	62,90	62,00
Café em coco renda	...	3,00	...	3,14	3,27
Cana-de-açúcar	23,50	26,15	40,00	32,33	25,97
Casulo
Cebola	0,60
Feijão	...	78,33	...	71,25	74,60
Frango para corte	1,00	1,80	1,58
Garrote	426,67	500,00	...	408,00	400,00
Laranja para indústria	12,00	6,00	7,00
Laranja para mesa	16,00	8,00	11,00
Leitão de recria	4,00	3,60	...	3,28	4,70
Leite tipo A
Leite tipo B	0,53	0,63	0,55
Leite tipo C	0,39	0,41	0,43	0,42	0,42
Mamona	0,80	...
Mandioca para indústria	90,67	...
Mandioca para mesa	8,00
Mel de abelha	12,00	12,00	...
Milho	15,75	15,13	17,90	14,90	15,80
Novilha	376,67	445,00	...	444,00	363,33
Ovos de codorna
Ovos tipo extra	29,50	26,70	...	23,50	33,50
Ovos tipo grande	28,25	25,70	...	29,25	34,00
Ovos tipo médio	26,00	24,20	...	21,00	32,00
Ovos tipo pequeno	21,50	19,00	26,00
Poedeira descarte leve	1,00	...
Poedeira descarte pesada	1,10	...
Soja	...	25,50	...	28,92	28,40
Sorgo	...	13,00	12,80
Suíno para abate	47,00	44,50	36,00	43,00	41,67
Tangerina
Tomate para indústria	...	0,20
Tomate para mesa	20,00	22,67
Touro	1.000,00	1.400,00	...	1.340,00	1.300,00
Trigo	21,25	19,93
Triticale	15,10
Vaca de criar	550,00	573,33	...	630,00	550,00
Vaca gorda	45,00	45,00	...	44,25	46,00
Vaca leiteira acima de 20 l/dia	2.200,00	1.466,67	...	1.800,00	1.866,67
Vaca leiteira até 5 l/dia	733,33	870,00	...	780,00	600,00
Vaca leiteira de 10 a 20 l/dia	1.300,00	1.200,00	...	1.312,50	1.566,67
Vaca leiteira de 5 a 10 l/dia	950,00	900,00	...	925,00	862,50
Vaca magra	365,00	445,00	...	472,50	...

¹As unidades para cada produto desta tabela são as mesmas da tabela 2.

Fonte: Instituto de Economia Agrícola e Coordenadoria de Assistência Técnica Integral.

TABELA 3 - Preços Médios Mensais Recebidos pelos Agricultores, segundo os Escritórios de Desenvolvimento Rural, Estado de São Paulo, Janeiro de 2006

(em real)

(continua)

Produto	Barretos	Bauru	Botucatu	Bragança Paulista	Campinas
Algodão em caroço	...	16,00
Algodão em pluma	28,00	47,00
Amendoim em casca	...	20,00
Arroz em casca	22,33	29,00	...	20,00	...
Banana nanica	...	12,00	...	12,00	...
Batata	...	50,00	...	45,00	...
Bezerro	318,33	350,00	297,50	262,00	380,00
Boi gordo	51,45	51,25	52,25	48,25	48,00
Boi magro	594,29	611,67	566,25	536,00	500,00
Borracha (coágulo)	1,50
Burro domado	1.400,00	1.200,00	800,00	766,67	...
Café benef. cereja descascado	250,00	...
Café benef. secagem natural	241,67	241,67	285,00	253,33	...
Café em coco	70,33	77,00	64,50	88,00	...
Café em coco renda	3,52	3,08	4,00	2,20	...
Cana-de-açúcar	32,43	30,21	31,90
Casulo
Cebola	0,75	...
Feijão	65,00	70,00	75,00	88,00	90,00
Frango para corte	1,13	1,55	1,10	1,15	...
Garrote	430,00	481,25	412,50	420,00	500,00
Laranja para indústria	8,51	7,80	8,00
Laranja para mesa	12,00	11,25	12,00	15,00	...
Leitão de recria	4,10	4,20	3,50	3,53	...
Leite tipo A
Leite tipo B	0,41	0,70	0,30
Leite tipo C	0,38	0,44	0,45	0,54	...
Mamona
Mandioca para indústria	...	90,00
Mandioca para mesa	8,00	...
Mel de abelha	...	10,50	...	10,33	...
Milho	14,00	16,50	16,33	18,00	16,50
Novilha	400,00	417,50	360,00	380,00	...
Ovos de codorna	23,00	...
Ovos tipo extra	...	36,00	26,00	28,00	...
Ovos tipo grande	...	34,00	24,00	27,00	...
Ovos tipo médio	...	33,00	22,00	26,00	...
Ovos tipo pequeno	...	27,00	20,00	20,00	...
Poedeira descarte leve	...	0,80	...	0,45	...
Poedeira descarte pesada	...	1,00	...	0,75	...
Soja	24,88	...	30,00
Sorgo	9,68
Suíno para abate	43,40	45,00	42,00	43,60	...
Tangerina	16,00	...
Tomate para indústria	0,10	...
Tomate para mesa	...	18,00	40,00	20,25	...
Touro	1.442,86	1.275,00	1.366,67	1.140,00	...
Trigo
Triticale
Vaca de criar	578,57	566,67	700,00	640,00	380,00
Vaca gorda	47,00	45,25	47,50	41,40	40,00
Vaca leiteira acima de 20 l/dia	2.020,00	1.800,00	1.600,00	1.800,00	...
Vaca leiteira até 5 l/dia	714,29	753,33	853,33	750,00	...
Vaca leiteira de 10 a 20 l/dia	1.614,29	1.650,00	1.350,00	1.640,00	...
Vaca leiteira de 5 a 10 l/dia	1.050,00	1.043,33	1.026,67	1.070,00	...
Vaca magra	441,43	453,33	350,00	380,00	380,00

Fonte: Instituto de Economia Agrícola e Coordenadoria de Assistência Técnica Integral.

TABELA 3 - Preços Médios Mensais Recebidos pelos Agricultores, segundo os Escritórios de Desenvolvimento Rural, Estado de São Paulo, Janeiro de 2006

(em real) (continua)

Produto	Catanduva	Dracena	Fernandópolis	Franca	General Salgado
Algodão em caroço	12,50	13,00	13,00	14,00	14,00
Algodão em pluma	34,00	41,01	40,00
Amendoim em casca	21,80	19,00	12,00
Arroz em casca	27,64	21,00	24,00
Banana nanica	11,67	6,00	9,00
Batata	57,50
Bezerro	285,56	320,00	260,00	361,67	274,44
Boi gordo	52,67	50,00	51,00	50,00	50,33
Boi magro	570,00	520,00	630,00	587,33	531,25
Borracha (coágulo)	1,47	1,50	1,49	...	1,61
Burro domado	926,67	1.500,00	500,00	...	850,00
Café benef. cereja descascado	255,00	300,00	...
Café benef. secagem natural	234,17	260,00	...	290,40	162,50
Café em coco	70,43	75,00	60,00	95,00	56,00
Café em coco renda	3,61	3,75	...	4,52	2,80
Cana-de-açúcar	31,73	28,00	...	32,00	28,00
Casulo	9,00
Cebola	0,65
Feijão	68,00	60,00	70,00	100,00	70,00
Frango para corte	1,36	1,15	...	1,05	1,33
Garrote	417,22	490,00	440,00	456,67	405,56
Laranja para indústria	7,33	...	10,00	...	7,90
Laranja para mesa	12,70	...	14,00	...	10,13
Leitão de recria	3,28	2,70	2,90	3,00	3,69
Leite tipo A	0,45
Leite tipo B	0,48	0,40	0,39
Leite tipo C	0,39	0,40	0,43	0,36	0,36
Mamona	1,60
Mandioca para indústria	92,50	...	80,00
Mandioca para mesa	5,10	7,00
Mel de abelha	11,14	...	15,00	15,00	10,00
Milho	14,92	13,00	14,50	16,25	15,26
Novilha	377,78	450,00	420,00	323,33	370,00
Ovos de codorna	28,50
Ovos tipo extra	29,60	38,00	45,00	32,00	...
Ovos tipo grande	28,18	37,00	...	30,00	...
Ovos tipo médio	26,33	36,00	...	28,00	...
Ovos tipo pequeno	24,25	34,00
Poedeira descarte leve	0,48	0,70
Poedeira descarte pesada	0,65	0,80
Soja	26,65	...	26,00	26,00	28,67
Sorgo	10,50	...	12,00	11,85	12,75
Suíno para abate	43,00	48,00	42,00	37,72	44,43
Tangerina	8,67
Tomate para indústria	0,18
Tomate para mesa	21,17	20,00	27,50
Touro	1.462,50	2.200,00	1.400,00	1.150,00	1.293,75
Trigo	20,75	16,40	...
Triticale	17,00
Vaca de criar	572,22	500,00	600,00	550,00	518,75
Vaca gorda	46,83	46,00	47,00	42,00	44,78
Vaca leiteira acima de 20 l/dia	1.864,29	2.500,00	1.800,00	1.500,00	1.775,00
Vaca leiteira até 5 l/dia	732,22	500,00	725,00	650,00	581,25
Vaca leiteira de 10 a 20 l/dia	1.515,00	2.000,00	1.250,00	1.100,00	1.325,00
Vaca leiteira de 5 a 10 l/dia	1.034,44	1.000,00	850,00	850,00	872,22
Vaca magra	418,89	350,00	375,00	375,00	348,75

Fonte: Instituto de Economia Agrícola e Coordenadoria de Assistência Técnica Integral.

TABELA 3 - Preços Médios Mensais Recebidos pelos Agricultores, segundo os Escritórios de Desenvolvimento Rural, Estado de São Paulo, Janeiro de 2006

(em real)

(continua)

Produto	Guaratinguetá	Itapetininga	Itapeva	Jaboticabal	Jales
Algodão em caroço	18,00
Algodão em pluma
Amendoim em casca	18,00	...
Arroz em casca	26,50	31,00	25,00	37,00	...
Banana nanica	8,50
Batata	30,00	45,00	40,00
Bezerro	237,14	307,50	287,50	296,00	290,00
Boi gordo	48,81	50,50	49,75	52,00	50,50
Boi magro	500,00	550,00	533,33	634,00	650,00
Borracha (coágulo)	1,70
Burro domado	966,67	800,00	1.250,00	916,67	1.100,00
Café benef. cereja descascado
Café benef. secagem natural	211,20	220,00
Café em coco	60,00	70,40	60,00
Café em coco renda	3,20	...
Cana-de-açúcar	50,00	...	25,00	30,94	...
Casulo	8,00
Cebola	0,50	...	0,70
Feijão	84,71	59,50	59,25	...	70,00
Frango para corte	1,10	1,38	1,35
Garrote	391,67	405,00	382,50	505,00	460,00
Laranja para indústria	...	8,00	...	10,08	7,50
Laranja para mesa	20,00	15,00	10,00	14,00	13,00
Leitão de recria	3,92	3,75	5,00	3,62	3,35
Leite tipo A	0,80
Leite tipo B	0,49	0,32
Leite tipo C	0,42	0,39	0,37	0,47	0,32
Mamona
Mandioca para indústria	135,00	...
Mandioca para mesa	9,40	9,00
Mel de abelha	9,50	12,50	7,67	...	16,00
Milho	19,58	14,50	16,63	13,38	15,75
Novilha	471,00	382,50	392,50	450,00	460,00
Ovos de codorna	50,00
Ovos tipo extra	...	18,00	47,00	32,00	30,00
Ovos tipo grande	...	21,00	...	30,00	25,00
Ovos tipo médio	36,00	54,00	...	26,25	32,50
Ovos tipo pequeno	26,50	15,00
Poedeira descarte leve
Poedeira descarte pesada
Soja	...	24,50	25,00	24,00	...
Sorgo	10,00	...
Suíno para abate	46,67	44,00	39,00	44,00	39,00
Tangerina	20,00	24,00	...	7,50	...
Tomate para indústria
Tomate para mesa	23,38	23,00	15,00	20,00	...
Touro	999,17	1.425,00	1.600,00	1.430,00	1.300,00
Trigo	...	20,00	23,00
Triticale	...	15,00
Vaca de criar	566,67	565,00	650,00	634,00	575,00
Vaca gorda	42,00	42,25	44,00	47,17	44,50
Vaca leiteira acima de 20 l/dia	1.908,33	1.500,00	1.800,00	2.500,00	1.450,00
Vaca leiteira até 5 l/dia	650,00	700,00	775,00	854,00	750,00
Vaca leiteira de 10 a 20 l/dia	1.493,75	1.150,00	1.450,00	1.470,00	1.000,00
Vaca leiteira de 5 a 10 l/dia	1.021,25	875,00	1.000,00	1.108,00	850,00
Vaca magra	351,67	470,00	448,33	444,00	425,00

Fonte: Instituto de Economia Agrícola e Coordenadoria de Assistência Técnica Integral.

TABELA 3 - Preços Médios Mensais Recebidos pelos Agricultores, segundo os Escritórios de Desenvolvimento Rural, Estado de São Paulo, Janeiro de 2006

(em real) (continua)

Produto	Jaú	Limeira	Lins	Marília	Mogi das Cruzes
Algodão em caroço	...	14,50
Algodão em pluma	...	44,00
Amendoim em casca	17,00	...
Arroz em casca	29,00	28,28
Banana nanica	8,00
Batata
Bezerro	323,33	283,00	265,00	353,33	250,00
Boi gordo	49,33	50,81	50,75	49,67	48,00
Boi magro	513,33	558,75	525,00	550,00	400,00
Borracha (coágulo)	1,70	2,81	...
Burro domado	800,00	733,33	...	975,00	1.200,00
Café benef. cereja descascado	280,00	...
Café benef. secagem natural	279,17	185,00	195,00	278,33	...
Café em coco	88,80	55,00	62,50	70,25	...
Café em coco renda	3,34	...	3,00	4,08	...
Cana-de-açúcar	32,48	32,34	29,00
Casulo	5,85	6,00
Cebola
Feijão	75,00	76,50	60,00	77,50	...
Frango para corte	1,08	1,34	1,45
Garrote	433,33	458,75	400,00	413,33	300,00
Laranja para indústria	11,50	11,16	7,00	9,00	...
Laranja para mesa	...	15,67	8,00	13,50	...
Leitão de recria	...	3,65	7,00	...	5,00
Leite tipo A	0,70	...
Leite tipo B	0,50	0,55	...	0,50	0,50
Leite tipo C	0,40	0,43	0,37	0,41	0,45
Mamona
Mandioca para indústria	70,00	90,00	...	90,00	...
Mandioca para mesa	...	6,00	8,00	6,00	...
Mel de abelha	...	11,50	...	10,00	15,00
Milho	17,00	16,66	14,00	15,83	...
Novilha	393,33	423,75	360,00	336,67	280,00
Ovos de codorna	25,00
Ovos tipo extra	...	27,35	20,00	26,50	38,50
Ovos tipo grande	...	26,35	19,00	25,33	37,50
Ovos tipo médio	...	24,10	17,00	23,67	35,50
Ovos tipo pequeno	...	21,50	13,00	19,83	31,50
Poedeira descarte leve	0,60
Poedeira descarte pesada	0,90
Soja	...	26,40	...	28,00	...
Sorgo
Suíno para abate	39,50	36,90	45,00	35,00	42,00
Tangerina
Tomate para indústria
Tomate para mesa	17,36	...
Touro	825,00	1.548,75	1.000,00	1.250,00	1.000,00
Trigo
Triticale
Vaca de criar	490,00	676,25	550,00	550,00	400,00
Vaca gorda	44,25	44,01	41,50	42,00	44,00
Vaca leiteira acima de 20 l/dia	2.200,00	1.765,00	...	1.600,00	1.500,00
Vaca leiteira até 5 l/dia	700,00	691,25	700,00	675,00	600,00
Vaca leiteira de 10 a 20 l/dia	2.000,00	1.281,67	...	1.200,00	1.200,00
Vaca leiteira de 5 a 10 l/dia	900,00	876,25	1.000,00	850,00	800,00
Vaca magra	430,00	413,75	400,00	475,00	...

Fonte: Instituto de Economia Agrícola e Coordenadoria de Assistência Técnica Integral.

TABELA 3 - Preços Médios Mensais Recebidos pelos Agricultores, segundo os Escritórios de Desenvolvimento Rural, Estado de São Paulo, Janeiro de 2006

(em real)

(continua)

Produto	Mogi-Mirim	Orlândia	Ourinhos	Pindamonhangaba	Piracicaba
Algodão em caroço	12,50	...	11,00
Algodão em pluma	38,00
Amendoim em casca
Arroz em casca	22,67	...	23,00	22,50	...
Banana nanica	7,00	...
Batata	40,00	64,50	...
Bezerro	263,75	285,00	345,00	255,71	...
Boi gordo	49,13	51,00	50,50	50,00	45,00
Boi magro	547,50	530,00	586,67	416,67	...
Borracha (coágulo)
Burro domado	...	600,00	940,00	550,00	...
Café benef. cereja descascado	275,00
Café benef. secagem natural	246,00	...	218,00
Café em coco	89,00	...	71,95
Café em coco renda	4,10	...	3,47
Cana-de-açúcar	30,97	30,98	30,01	...	35,10
Casulo
Cebola	1,00	...
Feijão	...	70,00	59,67	74,00	70,00
Frango para corte	1,13	...	1,35	0,90	1,15
Garrote	407,50	390,00	456,67	353,33	...
Laranja para indústria	9,50	13,05	15,00
Laranja para mesa	13,00	...	16,00	16,00	...
Leitão de recria	4,50	...	3,10	3,96	3,50
Leite tipo A	0,70	...
Leite tipo B	0,38	0,58	...
Leite tipo C	0,38	...	0,44	0,47	0,32
Mamona
Mandioca para indústria	78,59	...	90,00	160,00	75,00
Mandioca para mesa	5,00	8,51	...
Mel de abelha	10,00	11,00	...
Milho	16,79	12,30	14,75	19,83	17,00
Novilha	437,50	355,00	373,33	375,00	...
Ovos de codorna
Ovos tipo extra	27,50	...	34,00	...	22,00
Ovos tipo grande	26,50	...	31,00	...	21,00
Ovos tipo médio	24,50	...	28,00	45,00	17,00
Ovos tipo pequeno	22,50	...	25,00	35,00	...
Poedeira descarte leve	0,60	...
Poedeira descarte pesada	0,80	...
Soja	28,00	23,60	27,80	35,00	...
Sorgo	14,30	10,00
Suíno para abate	50,00	38,00	34,25	43,75	37,00
Tangerina
Tomate para indústria
Tomate para mesa	35,00	...	24,00	42,50	25,00
Touro	1.620,00	1.000,00	1.650,00	1.216,67	...
Trigo	18,00	...	19,38
Triticale
Vaca de criar	518,75	525,00	620,00	675,00	...
Vaca gorda	44,00	47,50	45,00	44,50	...
Vaca leiteira acima de 20 l/dia	1.800,00	1.200,00	2.483,33	2.090,00	...
Vaca leiteira até 5 l/dia	680,00	550,00	850,00	720,00	...
Vaca leiteira de 10 a 20 l/dia	1.425,00	1.000,00	1.766,67	1.516,67	...
Vaca leiteira de 5 a 10 l/dia	925,00	850,00	1.180,00	966,67	...
Vaca magra	402,00	450,00	478,33	348,33	...

Fonte: Instituto de Economia Agrícola e Coordenadoria de Assistência Técnica Integral.

TABELA 3 - Preços Médios Mensais Recebidos pelos Agricultores, segundo os Escritórios de Desenvolvimento Rural, Estado de São Paulo, Janeiro de 2006

(em real) (continua)

Produto	Presidente Prudente	Presidente Venceslau	Registro	Ribeirão Preto	São Paulo
Algodão em caroço	13,50	12,00
Algodão em pluma
Amendoim em casca	17,50	25,00	...	14,00	...
Arroz em casca	...	17,00	22,75	28,00	...
Banana nanica	5,01
Batata	55,00	...
Bezerro	318,75	334,00	316,00	274,00	...
Boi gordo	50,13	49,40	50,00	50,29	...
Boi magro	563,75	536,67	576,00	622,50	...
Borracha (coágulo)	1,65	1,55	1,18
Burro domado	940,00	800,00	816,67
Café benef. cereja descascado	222,00	170,00
Café benef. secagem natural	216,00	260,00	...	261,67	...
Café em coco	68,33	120,00
Café em coco renda	3,42	6,00
Cana-de-açúcar	28,00	27,50	...	29,50	...
Casulo	6,75
Cebola	0,70	...
Feijão	69,50	76,20	65,00	66,00	...
Frango para corte	1,30
Garrote	443,75	470,00	406,00	517,50	...
Laranja para indústria	10,25	...
Laranja para mesa	12,50	...
Leitão de recria	3,37	6,00	3,75	4,50	...
Leite tipo A
Leite tipo B	0,46	0,47	0,70	0,55	...
Leite tipo C	0,36	0,33	0,45	0,38	...
Mamona	...	0,70
Mandioca para indústria	82,00	105,00	170,00
Mandioca para mesa	7,50	13,00	8,35	6,00	...
Mel de abelha	15,00	10,00	8,50	10,00	...
Milho	14,72	15,22	21,00	15,40	...
Novilha	365,63	380,00	436,00	425,00	...
Ovos de codorna
Ovos tipo extra	23,00	28,00	...
Ovos tipo grande	22,00	27,00	...
Ovos tipo médio	24,25	26,00	...
Ovos tipo pequeno	16,00	25,00	...
Poedeira descarte leve	0,50	...
Poedeira descarte pesada	0,75	...
Soja	28,00	24,33	...	27,17	...
Sorgo	...	12,00	...	13,00	...
Suíno para abate	44,00	56,00	39,00	39,75	33,00
Tangerina
Tomate para indústria	0,14
Tomate para mesa
Touro	1.250,00	1.275,00	1.280,00	1.750,00	...
Trigo
Triticale
Vaca de criar	493,75	502,50	680,00	775,00	...
Vaca gorda	44,00	44,00	44,80	45,67	...
Vaca leiteira acima de 20 l/dia	2.100,00	1.613,33	1.575,00	1.675,00	...
Vaca leiteira até 5 l/dia	641,25	652,00	760,00	660,00	...
Vaca leiteira de 10 a 20 l/dia	1.364,29	1.296,00	1.600,00	1.210,00	...
Vaca leiteira de 5 a 10 l/dia	953,75	838,00	1.020,00	870,00	...
Vaca magra	392,50	430,00	512,50	555,00	...

Fonte: Instituto de Economia Agrícola e Coordenadoria de Assistência Técnica Integral.

TABELA 3 - Preços Médios Mensais Recebidos pelos Agricultores, segundo os Escritórios de Desenvolvimento Rural, Estado de São Paulo, Janeiro de 2006

(em real)

(conclusão)

Produto	São J. da B. Vista	São J. do R. Preto	Sorocaba	Tupã	Votuporanga
Algodão em caroço	...	13,00	12,00
Algodão em pluma	...	36,00	36,75
Amendoim em casca	...	12,00
Arroz em casca	24,00	24,25	30,00
Banana nanica	...	12,50
Batata	40,00	50,00	36,50
Bezerro	292,86	279,55	340,00	343,33	255,00
Boi gordo	50,69	50,70	51,75	47,67	50,00
Boi magro	561,43	560,25	543,33	572,33	607,50
Borracha (coágulo)	...	1,53	1,47
Burro domado	966,67	1.200,00	500,00
Café benef. cereja descascado	288,33	250,00
Café benef. secagem natural	268,00	193,00	270,00	240,00	174,00
Café em coco	92,57	61,41	80,00	99,00	57,25
Café em coco renda	4,46	3,18	4,00	3,35	3,03
Cana-de-açúcar	37,57	28,56	31,00	28,50	29,58
Casulo	5,85	...
Cebola	0,53	...	0,80
Feijão	65,00	58,67	65,00	...	92,00
Frango para corte	1,24	1,11	1,48	...	1,10
Garrote	442,86	401,00	435,00	433,33	382,50
Laranja para indústria	...	9,39	10,00	...	9,70
Laranja para mesa	8,00	13,50	11,00	...	13,50
Leitão de recria	4,88	3,80	4,50	...	3,40
Leite tipo A	0,48	...	0,42
Leite tipo B	0,50	0,49	0,51	0,45	0,25
Leite tipo C	0,41	0,35	0,45	0,35	0,33
Mamona	1,25
Mandioca para indústria	55,00
Mandioca para mesa	6,00	9,67	4,25
Mel de abelha	8,00	10,75	10,00	...	20,00
Milho	15,64	15,39	16,13	16,83	15,00
Novilha	451,43	347,78	390,00	390,00	340,00
Ovos de codorna	22,00	...
Ovos tipo extra	35,00	50,00	34,67	23,58	...
Ovos tipo grande	34,00	44,00	33,33	22,45	...
Ovos tipo médio	32,00	42,00	31,50	20,33	...
Ovos tipo pequeno	30,00	...	34,00	16,08	...
Poedeira descarte leve	0,30	...
Poedeira descarte pesada
Soja	...	32,00	28,00	...	28,50
Sorgo	...	11,50	...	13,00	10,00
Suíno para abate	48,67	42,00	41,50	45,00	44,33
Tangerina	...	10,50
Tomate para indústria
Tomate para mesa	28,33	16,50	23,00	...	20,00
Touro	1.264,29	1.172,22	1.100,00	1.433,33	1.033,33
Trigo
Triticale
Vaca de criar	537,14	572,22	610,00	650,00	462,50
Vaca gorda	45,50	45,27	44,33	44,33	44,50
Vaca leiteira acima de 20 l/dia	2.175,00	1.862,50	1.600,00	1.300,00	2.250,00
Vaca leiteira até 5 l/dia	685,71	614,44	675,00	550,00	666,67
Vaca leiteira de 10 a 20 l/dia	1.378,57	1.344,44	1.225,00	1.050,00	1.433,33
Vaca leiteira de 5 a 10 l/dia	957,14	872,22	825,00	800,00	966,67
Vaca magra	400,00	417,50	435,00	500,00	380,00

Fonte: Instituto de Economia Agrícola e Coordenadoria de Assistência Técnica Integral.

TABELA 4 - Preços Médios Mensais Recebidos pelos Agricultores, segundo as Regiões Administrativas, Estado de São Paulo, Janeiro de 2006¹

(em real)					(continua)
Produto	Araçatuba	Baixada Santista	Barretos	Bauru	Campinas
Algodão em caroço	15,33	16,00	13,50
Algodão em pluma	40,00	...	28,00	47,00	41,00
Amendoim em casca	19,50	20,00	...
Arroz em casca	30,00	...	22,33	29,00	24,49
Banana nanica	9,80	10,00	12,00
Batata	50,00	42,00
Bezerro	304,62	...	308,57	322,50	283,95
Boi gordo	50,54	...	51,29	50,56	49,55
Boi magro	546,50	...	592,50	552,14	547,61
Borracha (coágulo)	1,63	...	1,50	1,70	...
Burro domado	1.000,00	...	1.200,00	1.200,00	820,00
Café benef. cereja descascado	282,86
Café benef. secagem natural	192,50	...	241,67	239,29	258,70
Café em coco	54,00	...	70,33	76,71	87,76
Café em coco renda	3,00	...	3,52	2,94	4,11
Cana-de-açúcar	27,61	...	32,43	30,61	33,97
Casulo	5,93
Cebola	0,60
Feijão	78,33	...	65,00	65,00	77,71
Frango para corte	1,40	...	1,13	1,36	1,21
Garrote	433,08	...	426,25	444,38	437,95
Laranja para indústria	7,25	...	8,18	7,53	10,94
Laranja para mesa	10,25	...	12,43	10,17	13,56
Leitão de recria	3,89	...	3,83	5,13	4,21
Leite tipo A	0,48
Leite tipo B	0,39	...	0,41	...	0,49
Leite tipo C	0,38	...	0,38	0,41	0,43
Mamona	1,25
Mandioca para indústria	90,00	78,10
Mandioca para mesa	8,00	6,25
Mel de abelha	12,00	10,50	10,29
Milho	15,28	...	13,56	15,30	16,70
Novilha	395,00	...	397,50	401,25	422,14
Ovos de codorna	23,00
Ovos tipo extra	28,57	28,00	27,87
Ovos tipo grande	27,40	26,50	26,87
Ovos tipo médio	25,40	25,00	24,62
Ovos tipo pequeno	21,50	20,00	23,10
Poedeira descarte leve	0,80	0,45
Poedeira descarte pesada	1,00	0,75
Soja	26,33	...	24,88	...	27,36
Sorgo	12,25	...	9,68	...	14,30
Suíno para abate	46,86	...	43,17	44,50	44,82
Tangerina	16,00
Tomate para indústria	0,20	0,10
Tomate para mesa	30,00	...	20,00	18,00	25,11
Touro	1.362,50	...	1.412,50	1.150,00	1.336,90
Trigo	18,00
Triticale
Vaca de criar	547,27	...	581,25	556,00	571,36
Vaca gorda	45,00	...	47,11	44,29	43,72
Vaca leiteira acima de 20 l/dia	1.644,44	...	2.020,00	1.800,00	1.949,71
Vaca leiteira até 5 l/dia	700,91	...	725,00	740,00	700,68
Vaca leiteira de 10 a 20 l/dia	1.227,27	...	1.600,00	1.650,00	1.469,75
Vaca leiteira de 5 a 10 l/dia	891,67	...	1.068,75	986,00	964,52
Vaca magra	364,44	...	436,25	442,00	397,65

¹As unidades para cada produto desta tabela são as mesmas da tabela 2.

Fonte: Instituto de Economia Agrícola e Coordenadoria de Assistência Técnica Integral.

TABELA 4 - Preços Médios Mensais Recebidos pelos Agricultores, segundo as Regiões Administrativas, Estado de São Paulo, Janeiro de 2006

(em real)					(continua)
Produto	Central	Franca	Marília	Presidente Prudente	Registro
Algodão em caroço	...	14,00	11,00	13,21	...
Algodão em pluma	...	41,01
Amendoim em casca	18,00	...	19,00	19,75	...
Arroz em casca	34,00	21,00	25,33	17,00	17,67
Banana nanica	10,00	6,00	5,01
Batata	55,00
Bezerro	284,00	368,75	340,00	326,88	320,00
Boi gordo	50,00	50,50	50,85	49,63	50,50
Boi magro	646,67	555,50	570,54	557,86	595,00
Borracha (coágulo)	2,81	1,57	1,18
Burro domado	875,00	600,00	906,25	940,00	950,00
Café benef. cereja descascado	300,00	300,00	227,50	204,67	...
Café benef. secagem natural	245,60	291,75	241,00	236,00	...
Café em coco	70,20	...	66,63	79,82	...
Café em coco renda	3,20	...	3,58	3,73	...
Cana-de-açúcar	33,21	31,49	31,17	28,00	...
Casulo	5,85	6,75	...
Cebola	0,70
Feijão	66,00	70,00	68,63	71,90	55,00
Frango para corte	1,00	1,05	1,58	1,25	...
Garrote	551,67	412,50	446,15	449,38	395,00
Laranja para indústria	10,75	...	8,00
Laranja para mesa	14,20	...	12,75
Leitão de recria	3,53	...	3,27	3,76	3,00
Leite tipo A	0,70
Leite tipo B	0,53	0,40	0,58	0,46	0,70
Leite tipo C	0,45	0,38	0,42	0,35	0,45
Mamona	0,80	0,70	...
Mandioca para indústria	135,00	...	90,36	93,50	170,00
Mandioca para mesa	6,00	8,75	8,35
Mel de abelha	12,00	...	11,00	12,50	8,50
Milho	16,87	13,56	14,96	15,01	...
Novilha	490,00	320,00	400,77	377,00	445,00
Ovos de codorna	22,00
Ovos tipo extra	31,00	32,00	25,79	26,40	...
Ovos tipo grande	30,00	30,00	25,70	25,40	...
Ovos tipo médio	28,50	28,00	22,41	25,83	...
Ovos tipo pequeno	26,50	...	18,98	20,50	...
Poedeira descarte leve	0,65	0,70	...
Poedeira descarte pesada	1,10	0,80	...
Soja	...	24,50	28,33	25,80	...
Sorgo	...	10,93	13,00	12,00	...
Suíno para abate	42,75	33,72	39,70	47,22	48,00
Tangerina	7,50
Tomate para indústria	0,14	...
Tomate para mesa	18,24	20,00	...
Touro	1.316,67	900,00	1.491,67	1.306,67	1.275,00
Trigo	...	16,40	20,31
Triticale
Vaca de criar	640,00	483,33	602,50	515,00	675,00
Vaca gorda	46,40	44,75	44,09	44,25	45,00
Vaca leiteira acima de 20 l/dia	1.200,00	1.200,00	2.212,50	1.882,22	1.575,00
Vaca leiteira até 5 l/dia	767,50	633,33	775,00	619,33	750,00
Vaca leiteira de 10 a 20 l/dia	1.162,50	1.100,00	1.486,36	1.352,14	1.600,00
Vaca leiteira de 5 a 10 l/dia	985,00	900,00	1.000,00	901,33	1.025,00
Vaca magra	456,67	433,33	462,73	410,00	512,50

Fonte: Instituto de Economia Agrícola e Coordenadoria de Assistência Técnica Integral.

TABELA 4 - Preços Médios Mensais Recebidos pelos Agricultores, segundo as Regiões Administrativas, Estado de São Paulo, Janeiro de 2006

Produto	(em real)				(conclusão)
	Ribeirão Preto	São Paulo	S. J. Campos	S. J. Rio Preto	Sorocaba
Algodão em caroço	13,20	14,50
Algodão em pluma	36,25	34,80
Amendoim em casca	14,00	19,00	...
Arroz em casca	24,50	26,04	29,14
Banana nanica	8,13	11,50	10,00
Batata	53,00	55,00	38,57
Bezerro	276,67	250,00	246,43	274,52	310,00
Boi gordo	51,71	48,00	49,41	51,13	50,83
Boi magro	623,75	400,00	454,55	578,36	546,05
Borracha (coágulo)	1,52	...
Burro domado	...	1.200,00	862,50	934,55	855,56
Café benef. cereja descascado	252,50	252,67
Café benef. secagem natural	267,50	205,69	226,71
Café em coco	95,00	63,87	67,48
Café em coco renda	4,52	3,30	3,62
Cana-de-açúcar	29,97	...	50,00	29,55	28,47
Casulo	9,00	8,00
Cebola	0,75	0,65	0,70
Feijão	100,00	...	80,25	68,40	67,00
Frango para corte	1,03	1,21	1,37
Garrote	506,67	300,00	372,50	413,17	402,11
Laranja para indústria	11,00	...	13,05	8,56	8,25
Laranja para mesa	12,50	...	18,67	12,91	11,57
Leitão de recria	4,00	5,00	3,94	3,39	4,28
Leite tipo A	0,75	0,45	0,42
Leite tipo B	0,55	0,50	0,53	0,42	0,53
Leite tipo C	0,37	0,45	0,44	0,37	0,42
Mamona	1,60	...
Mandioca para indústria	160,00	84,17	...
Mandioca para mesa	6,00	...	9,25	6,81	6,38
Mel de abelha	12,50	15,00	10,00	12,00	9,67
Milho	15,17	...	19,67	15,15	16,17
Novilha	412,50	280,00	423,00	371,72	374,21
Ovos de codorna	...	25,00	...	35,67	...
Ovos tipo extra	30,50	38,50	...	34,77	32,64
Ovos tipo grande	28,50	37,50	...	30,28	30,43
Ovos tipo médio	25,00	35,50	40,50	30,33	33,31
Ovos tipo pequeno	25,00	31,50	35,00	22,40	28,50
Poedeira descarte leve	0,50	0,60	0,60	0,48	...
Poedeira descarte pesada	0,75	0,90	0,80	0,65	...
Soja	26,38	...	35,00	27,69	27,45
Sorgo	11,50	11,50	12,80
Suíno para abate	42,00	37,50	45,50	42,08	40,42
Tangerina	20,00	9,13	24,00
Tomate para indústria	0,18	...
Tomate para mesa	29,75	20,21	23,11
Touro	1.750,00	1.000,00	1.107,92	1.259,26	1.412,50
Trigo	20,75	20,56
Triticale	17,00	15,08
Vaca de criar	725,00	400,00	610,00	551,72	624,71
Vaca gorda	46,17	44,00	43,07	45,61	44,50
Vaca leiteira acima de 20 l/dia	1.900,00	1.500,00	1.990,91	1.872,92	1.706,67
Vaca leiteira até 5 l/dia	700,00	600,00	682,31	672,14	738,00
Vaca leiteira de 10 a 20 l/dia	1.375,00	1.200,00	1.503,57	1.393,33	1.372,22
Vaca leiteira de 5 a 10 l/dia	908,33	800,00	997,86	934,29	944,00
Vaca magra	477,50	...	350,00	405,71	443,93

Fonte: Instituto de Economia Agrícola e Coordenadoria de Assistência Técnica Integral.

TABELA 5 - Preços Médios Mensais de Venda no Mercado Atacadista, Cidade de São Paulo, Outubro de 2005 a Janeiro de 2006

		(em real)		(continua)	
Produto	Unidade	Outubro	Novembro	Dezembro	Janeiro
Alho					
Argentino (branco)	cx.10kg	-	-	-	-
Argentino (roxo)	cx.10kg	47,00	-	-	-
Chinês (branco)	cx.10kg	40,34	37,89	33,63	34,55
Espanhol (roxo)	cx.10kg	-	-	-	-
Nacional DF-GO (roxo)	cx.10kg	-	-	-	-
Nacional MG (roxo)	cx.10kg	45,00	39,03	38,71	39,38
Nacional SC (roxo)	cx.10kg	-	-	-	-
Amendoim					
Descascado catado	sc.50kg	117,76	118,16	118,29	121,35
Em casca	sc.25kg	41,58	41,74	39,71	40,00
Arroz beneficiado					
Uruguai tipo 1	sc.50kg	58,55	57,50	57,76	57,13
Arroz em Fardo					
Agulhinha parboilizado tipo 1	fardo 30kg	32,97	31,68	32,16	33,45
Agulhinha tipo 1	fardo 30kg	35,82	32,63	33,11	34,05
Agulhinha tipo 2	fardo 30kg	31,26	28,50	30,24	30,63
Batata					
Cupido lavada	sc.50kg	-	-	-	-
Asterix escovada	sc.50kg	-	-	-	-
Asterix lavada	sc.50kg	-	-	-	60,00
Baraca escovada	sc.50kg	22,82	43,18	61,97	61,38
Agata escovada	sc.50kg	-	-	-	53,75
Agata lavada	sc.50kg	-	-	-	60,63
Mona Lisa escovada	sc.50kg	-	-	-	-
Mona Lisa lavada	sc.50kg	23,08	43,53	60,13	66,63
Bintje lavada	sc.50kg	37,86	50,59	62,32	-
Cesar escovada	sc.50kg	-	-	-	53,75
Cesar lavada	sc.50kg	-	-	-	64,38
Cebola					
Argentina	sc.20kg	-	-	-	-
Monte Alto	sc.20kg	14,26	14,33	-	-
PE-BA	sc.20kg	14,94	19,87	16,92	-
Piedade	sc.20kg	-	-	16,05	13,42
Rio Grande do Sul	sc.20kg	-	-	-	-
Santa Catarina	sc.20kg	-	-	16,11	13,73
São José do Rio Pardo	sc.20kg	13,68	13,53	-	-
Farinha de mandioca					
Farinha crua fina	sc.50kg	36,03	34,34	35,66	36,13
Farinha crua grossa	sc.40kg	28,39	29,37	31,13	32,00
Farinha torrada	sc.50kg	43,37	43,45	45,95	46,88
Farinha de trigo					
Comum	sc.50kg	46,32	47,74	45,97	33,08
Especial	sc.50kg	48,76	49,61	49,05	42,65
Feijão					
Carioquinha tipo 1	sc.60kg	84,32	78,18	81,68	87,45
Carioquinha tipo 2	sc.60kg	75,97	68,29	73,97	79,35
Preto tipo 1	sc.60kg	99,34	109,53	119,08	103,68
Preto tipo 2	sc.60kg	91,32	98,26	104,58	93,78

Fonte: Instituto de Economia Agrícola.

TABELA 5 - Preços Médios Mensais de Venda no Mercado Atacadista, Cidade de São Paulo, Outubro de 2005 a Janeiro de 2006

		(em real)			(conclusão)
Produto	Unidade	Outubro	Novembro	Dezembro	Janeiro
Milho					
Amarelo CIF Campinas	sc.60kg	17,73	16,48	16,93	17,86
Amarelo FOB Mogiana	sc.60kg	15,79	14,37	15,04	16,00
Amarelo FOB Sorocabana	sc.60kg	15,71	14,32	14,88	15,77
Pipoca Argentina	sc.25kg	31,08	29,66	31,18	33,65
Pipoca Nacional	sc.30kg	31,16	29,74	32,39	34,10
Óleo					
Milho	cx.20 latas	68,61	67,50	67,50	67,50
Soja	cx.20 latas	29,58	29,50	29,50	33,63
Soja					
CIF Santos	sc.60kg	30,25	29,88	-	-
FOB Mogiana	sc.60kg	27,27	26,89	28,34	29,14
FOB Sorocabana	sc.60kg	27,27	26,89	28,34	29,14
Trigo					
FOB Mogiana	sc.60kg	19,52	19,93	20,61	22,30
Ave abatida					
Frango resfriado	kg	2,10	2,04	1,87	1,60
Banha de Porco					
Empacotada	cx.30kg	66,28	66,20	65,25	65,25
Carne bovina resfriada					
Dianteiro com osso	kg	3,15	3,04	2,53	2,39
Ponta de agulha	kg	2,97	2,97	2,32	2,23
Traseiro com osso	kg	4,65	4,60	4,32	4,14
Carne suína					
1/2 carcaça	kg	3,93	3,73	3,73	3,03
Charque					
Dianteiro	kg	7,71	7,67	7,52	7,45
Ponta de agulha	kg	5,70	5,70	5,69	5,49
Manteiga					
Com sal	kg	-	-	-	-
Sem sal	kg	7,76	7,57	6,82	6,57
Ovo branco					
Extra	cx.30dz.	33,68	32,39	35,87	30,08
Grande	cx.30dz.	32,68	31,37	34,68	29,03
Médio	cx.30dz.	31,00	29,63	32,76	26,95
Ovo vermelho					
Extra	cx.30dz.	36,08	34,50	37,89	32,30
Grande	cx.30dz.	34,47	33,26	36,50	31,15
Médio	cx.30dz.	32,82	31,68	34,63	29,18
Pinto de um dia					
Corte	unidade	0,64	0,64	0,64	0,57
Postura branco	unidade	1,25	1,25	1,25	1,26
Postura vermelho	unidade	1,35	1,35	1,35	1,36
Queijo					
Frescal	kg	6,90	7,18	7,07	6,76
Minas padrão	kg	9,36	9,31	9,33	8,75
Mussarela	kg	7,96	7,73	7,49	7,38
Parmesão	kg	10,91	10,56	10,51	10,60
Prato	kg	8,05	8,24	7,94	8,00
Provolone curado	kg	9,81	10,21	10,15	10,15
Provolone fresco	kg	10,34	9,49	9,98	9,86

Fonte: Instituto de Economia Agrícola.

TABELA 6 - Preços Médios Mensais no Varejo, Cidade de São Paulo, Outubro de 2005 a Janeiro de 2006

		(em real)				(continua)
Produto	Unidade	Outubro	Novembro	Dezembro	Janeiro	
Produtos básicos e diversos						
Açúcar	kg	1,17	1,18	1,21	1,35	
Arroz	kg	1,41	1,43	1,47	1,48	
Café solúvel	vidro 100g	5,99	6,05	5,79	5,92	
Chá preto	pc.100g	-	-	-	-	
Feijão	kg	2,74	2,65	2,62	2,73	
Pó de café	pc.500g	4,93	4,98	4,94	4,97	
Carnes e derivados						
Banha de porco	pc.kg	5,17	4,80	4,79	4,38	
Carne bovina	kg	7,44	7,42	7,53	7,17	
Carne suína	kg	7,55	7,42	7,45	6,98	
Frango	kg	2,96	3,04	2,92	2,70	
Lingüiça de porco	kg	8,53	8,48	8,19	7,91	
Ovos	dz.	2,27	2,29	2,31	2,33	
Toucinho fresco	kg	4,11	4,04	3,55	3,82	
Conservas e embutidos						
Azeitona granel	kg	13,68	16,51	16,03	13,55	
Ervilha	lata 200g	1,19	1,24	1,17	1,19	
Goiabada	lata 700g	3,93	3,92	3,92	3,91	
Massa de tomate	lata 140g	1,03	1,02	0,98	0,96	
Mortadela	kg	8,42	8,19	8,79	8,41	
Palmito	lata 400g	-	-	-	-	
Pêssego em calda	lata 450g	4,11	4,15	3,73	3,75	
Presunto cozido	kg	13,12	13,11	13,34	13,00	
Salsicha viena	kg	12,47	12,76	12,69	12,13	
Sardinha	lata 135g	1,63	1,67	1,62	1,72	
Farináceos e massas						
Bolacha	pc.200g	1,32	1,26	1,27	1,24	
Farinha de mandioca	pc.500g	1,55	1,61	1,59	1,46	
Farinha de milho	pc.500g	1,94	1,89	1,95	2,00	
Farinha de trigo	kg	1,45	1,40	1,42	1,44	
Fubá mimoso	pc.500g	0,94	0,99	1,02	1,07	
Macarrão	pc.500g	1,48	1,48	1,47	1,47	
Maisena	pc.500g	3,05	3,01	3,02	2,93	
Pão francês	50g	0,21	0,20	0,20	0,20	
Frutas						
Abacate	unidade	0,87	0,97	1,17	0,74	
Abacaxi	unidade	2,82	2,75	2,36	2,53	
Banana climatizada	dz.	-	-	-	-	

Fonte: Instituto de Economia Agrícola.

TABELA 6 - Preços Médios Mensais no Varejo, Cidade de São Paulo, Outubro de 2005 a Janeiro de 2006

		(em real)			(continua)
Produto	Unidade	Outubro	Novembro	Dezembro	Janeiro
Frutas					
Banana maçã	dz.	3,07	3,09	2,86	2,85
Banana nanica	dz.	1,80	1,75	1,54	1,56
Banana prata	dz.	2,54	2,46	2,39	2,54
Caqui	unidade	-	-	-	-
Figo	cx.1kg	9,15	10,4	9,24	8,58
Laranja	dz.	2,38	2,34	2,53	2,62
Limão tahiti	dz.	1,76	1,75	1,45	1,10
Maçã estrangeira	unidade	0,88	0,91	0,90	0,89
Maçã nacional	kg	3,08	3,14	2,47	3,87
Maçã nacional	unidade	0,55	0,62	0,64	0,68
Mamão	kg	1,80	1,91	1,91	1,95
Manga	unidade	1,56	1,59	0,90	0,88
Maracujá azedo	kg	3,29	3,31	3,35	3,87
Melancia	kg	0,89	0,93	0,93	0,87
Melão amarelo	unidade	3,64	3,84	3,49	3,44
Morango	cx.1kg	6,42	7,46	7,57	7,42
Pêra estrangeira	unidade	0,92	0,94	0,96	0,95
Pêssego	unidade	-	-	-	-
Pêssego de mesa	kg	4,44	4,19	4,52	3,81
Tangerina	dz.	2,79	3,27	3,20	3,33
Uva comum	kg	6,72	5,98	4,37	3,74
Uva fina	kg	4,51	4,67	4,56	4,57
Hortaliças					
Abóbora	kg	1,19	1,29	1,33	1,32
Abobrinha brasileira	kg	2,10	1,85	1,80	1,71
Abobrinha italiana	kg	1,77	1,78	1,80	2,01
Agrião	maço 500g	1,48	1,55	1,49	1,56
Alface	pé	0,78	0,84	0,80	0,87
Alho	pc.150g	1,81	1,70	1,59	1,58
Almeirão	maço 500g	1,43	1,46	1,32	1,35
Batata	kg	1,24	1,53	1,86	2,02
Batata-doce	kg	1,56	1,60	1,57	1,47
Berinjela	kg	1,87	1,95	1,98	2,35
Beterraba	kg	1,45	1,39	1,47	1,49
Beterraba	maço 500g	1,73	1,60	1,65	1,71
Cebola	kg	1,56	1,66	1,62	1,59
Cenoura	kg	1,57	1,47	1,73	2,03
Chuchu	kg	1,22	1,13	1,15	1,28

Fonte: Instituto de Economia Agrícola.

TABELA 6 - Preços Médios Mensais no Varejo, Cidade de São Paulo, Outubro de 2005 a Janeiro de 2006

		(em real)			(conclusão)
Produto	Unidade	Outubro	Novembro	Dezembro	Janeiro
Hortaliças					
Couve	maço 500g	1,15	1,12	1,08	1,08
Couve-flor	unidade	2,41	2,51	2,51	2,36
Ervilha torta	kg	6,28	6,75	6,81	8,71
Escarola	pé	0,87	0,91	0,92	0,94
Espinafre	maço 500g	1,56	1,57	1,48	1,50
Mandioca de mesa	kg	1,14	1,22	1,08	1,07
Mandioquinha	kg	3,78	3,81	3,58	3,54
Milho verde	unidade	0,43	0,44	0,38	0,37
Pepino	kg	1,36	1,34	1,37	1,50
Pimentão	kg	2,10	2,31	2,17	2,27
Quiabo	kg	3,47	3,47	3,08	2,81
Repolho verde	kg	1,06	0,95	1,01	1,06
Salsa e cebolinha	maço 100g	0,73	0,79	0,75	0,78
Tomate de mesa	kg	2,03	2,29	2,05	1,52
Vagem	kg	3,55	3,64	3,28	3,13
Leite e derivados					
Leite B	litro	1,63	1,64	1,65	1,65
Leite C	litro	1,32	1,33	1,33	1,33
Leite condensado	lata 395g	2,00	1,98	1,96	1,95
Leite em pó integral	lata 400g	5,41	5,38	5,34	5,35
Manteiga	pc.200g	2,97	2,96	3,02	3,02
Queijo minas	kg	12,42	11,87	11,92	11,52
Queijo minas m.cura	kg	15,41	13,84	12,68	12,77
Queijo prato	kg	14,92	13,80	13,08	13,67
Óleos e gorduras					
Azeite estrangeiro	lata 500ml	13,49	13,77	13,48	13,82
Óleo de algodão	lata 900ml	3,63	3,56	3,66	3,85
Óleo de arroz	lata 900ml	4,00	-	-	-
Óleo de girassol	lata 900ml	3,62	3,69	3,55	3,50
Óleo de milho	lata 900ml	4,12	4,06	3,86	3,91
Óleo de soja	lata 900ml	1,80	1,80	1,74	1,76
Margarina	pote 250g	1,48	1,51	1,46	1,45
Peixes e crustáceos					
Camarão rosa	kg	47,12	44,77	49,08	50,68
Camarão sete barbas	kg	13,12	13,80	15,96	18,27
Pescada média	kg	8,45	8,65	8,47	7,79
Sardinha	kg	4,67	4,87	5,01	4,98

Fonte: Instituto de Economia Agrícola.

TABELA 7 - Cesta de Mercado, Cidade de São Paulo, Janeiro de 2006

Produto ¹	Despesa familiar ²		Variação percentual em relação a	
	R\$	%	Dez./05	Jan./05
Produtos de origem vegetal				
Produtos básicos	110,51	36,68	1,98	-0,99
Farináceos e massas	36,77	12,20	-0,38	-2,13
Farinhas (4 produtos)	6,14	2,04	-2,23	-7,81
Macarrão	5,07	1,68	0,00	-5,23
Pão	25,56	8,48	0,00	0,00
Açúcar	13,31	4,42	11,57	12,51
Arroz	21,34	7,08	0,66	-6,93
Café	14,30	4,75	0,63	15,88
Feijão	13,15	4,36	4,20	-0,38
Óleos	11,64	3,86	1,31	-15,35
Frutas	39,90	13,24	-0,40	18,71
Banana	6,42	2,13	0,78	-13,83
Laranja	18,07	6,00	3,55	27,79
Outras (12 frutas)	15,41	5,12	-5,11	28,20
Hortaliças	37,57	12,47	-0,13	10,79
Alface	3,59	1,19	8,79	11,49
Batata	11,55	3,83	8,55	27,77
Cebola	2,81	0,93	-1,75	-3,10
Tomate	5,43	1,80	-25,82	-10,54
Outras (20 hortaliças)	14,19	4,71	5,11	11,91
Outros produtos (maisena, massa de tomate e goiabada)	3,00	1,00	-2,28	3,81
Subtotal	190,98	63,39	0,99	4,92
Produtos de origem animal				
Carnes e derivados	52,85	17,54	-5,39	-4,41
Carnes	51,87	17,22	-5,45	-4,35
Carne bovina	37,90	12,58	-4,77	-3,88
Frango	10,58	3,51	-7,52	-3,20
Carne suína	3,39	1,13	-6,35	-12,40
Derivados (lingüiça, banha e toucinho)	0,98	0,33	-2,00	-7,55
Leite e derivados	47,22	15,67	-0,04	3,10
Leite	40,58	13,47	0,05	3,07
Derivados (manteiga e queijo)	6,64	2,20	-0,60	3,27
Ovos	10,22	3,39	0,89	-1,26
Subtotal	110,29	36,61	-2,60	-1,03
Total	301,27	100,00	-0,35	2,66

¹Cada item pode incluir mais de uma qualidade, marca ou forma de apresentação do produto.

²Baseada nas quantidades adquiridas para o domicílio da família paulistana de renda e tamanho médios, conforme Pesquisa de Orçamentos Familiares (POF-1981/82), da Fundação Instituto de Pesquisas Econômicas, da Universidade de São Paulo (FIPE/USP). Preços coletados em amostragem do IEA.

Fonte: Instituto de Economia Agrícola.

TABELA 8 - Índices Mensais de Preços Recebidos pelos Agricultores Paulistas, Índices de Preços Pagos, Índices de Paridade e Índices de Preços no Varejo, Janeiro de 2005 a Janeiro de 2006¹
(Base: ago./94 = 100)

Ano e mês	IPRV	IPRA	IPR	IPP	IPPF	IPPD
2005						
Jan.	380,06	287,88	353,52	343,97	350,56	315,30
Fev.	386,84	289,80	358,40	345,77	353,27	314,58
Mar.	401,58	293,06	368,60	345,98	353,57	314,52
Abr.	407,16	284,40	367,96	348,36	356,36	315,71
Mai	405,02	286,50	367,70	347,67	357,10	311,18
Jun.	395,89	286,71	362,48	345,48	354,33	310,61
Jul.	389,14	282,19	356,47	345,56	354,99	309,13
Ago.	383,22	275,94	350,16	348,39	359,24	308,08
Set.	379,58	268,26	344,53	349,50	361,82	305,28
Out.	376,59	270,27	343,72	349,97	361,51	307,76
Nov.	389,20	264,73	348,56	349,64	361,67	306,17
Dez.	398,16	254,97	349,08	346,91	361,44	297,06
2006						
Jan.	407,14	245,36	349,40	347,60	363,64	293,93
Índice de Paridade						
Ano e mês	IPR/IPP (x100)		IPCMV	IPCMA	IPCMT	IPCA
2005						
Jan.	102,78	100,84	205,12	219,95	213,78	258,62
Fev.	103,65	101,45	207,98	217,47	214,72	260,15
Mar.	106,54	104,25	206,94	219,99	214,97	261,74
Abr.	105,63	103,26	212,54	223,31	219,83	264,01
Mai	105,76	102,97	216,48	222,62	222,14	265,31
Jun.	104,92	102,30	214,53	220,46	220,10	265,25
Jul.	103,16	100,42	209,49	220,57	216,86	265,92
Ago.	100,51	97,47	206,41	218,05	213,96	266,37
Set.	98,58	95,22	207,38	217,55	214,41	267,30
Out.	98,21	95,08	210,38	222,88	218,31	269,31
Nov.	99,69	96,38	212,72	223,08	219,90	270,79
Dez.	100,63	96,58	212,00	223,46	219,57	271,76
2006						
Jan.	100,52	96,08	214,09	217,65	218,80	273,36

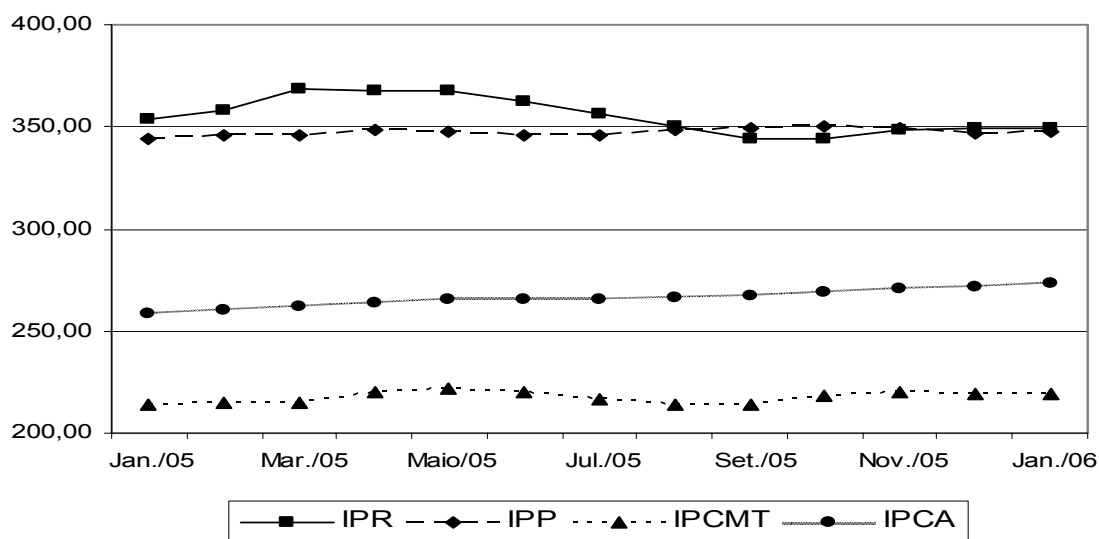

¹As siglas constantes nesta tabela encontram-se nas convenções da página 4.
Fonte: Instituto de Economia Agrícola.

TABELA 9 - Indicadores de Conjuntura Agropecuária, Estado de São Paulo, Janeiro de 2006

Indicador econômico-financeiro ¹	Unidade	Janeiro	Variação percentual		
			Em 1 mês	Em 6 meses	Em 12 meses
IGP-DI	-	333,222	0,72	0,83	1,62
IPCA	-	273,359	0,59	2,80	5,70
IPR	-	349,396	0,09	-1,98	-1,17
IPR-Produtos vegetais	-	407,143	2,26	4,63	7,13
IPR-Produtos animais	-	245,357	-3,77	-13,05	-14,77
IPP	-	347,589	0,20	0,59	1,05
IPP-Adubo	-	404,669	2,07	-2,47	-10,84
IPP-Defensivo	-	283,107	-0,79	-6,48	-7,99
IPP-Máquina	-	316,365	0,04	4,96	12,84
IPP-Combustível	-	507,887	0,34	14,85	17,58
IPP-Frete	-	279,058	0,17	2,24	7,49
Salário mínimo	R\$	300,00	0,00	0,00	15,38
Dólar comercial	R\$	2,216	-5,34	-7,28	-15,58
Dólar paralelo	R\$	2,450	-3,16	-6,49	-17,79
Poupança	%	0,7338	-	4,56	9,22
Taxa referencial de juros	%	0,2326	-	1,48	2,88

Relação de troca ²	Unidade	Janeiro	Situação		
			Há 1 mês	Há 6 meses	Há 12 meses
Algodão/adubo	15kg/t	49,8	48,6	54,6	49,9
Arroz/adubo	sc.60kg/t	27,8	27,5	26,6	24,0
Café/adubo	sc.60kg/t	4,6	4,8	4,8	5,1
Cana-de-açúcar/adubo	t/t	35,2	35,9	39,2	40,8
Feijão/adubo	sc.60kg/t	9,9	9,5	7,6	10,6
Laranja/adubo	cx.40,8kg/t	87,1	88,2	102,3	130,7
Milho/adubo	sc.60kg/t	45,2	44,0	43,1	51,0
Soja/adubo	sc.60kg/t	34,5	32,5	31,3	33,9
Milho/soja	sc./sc.	1,7	1,6	1,7	1,8
Milho/trator	sc./u.	5.149	5.015	4.094	4.244
Soja/trator	sc./u.	3.007	3.054	2.412	2.295
Trigo/adubo	t/t	2,8	2,6	2,5	2,9
Boi gordo/boi magro	cab./cab.	1,5	1,5	1,5	1,6
Boi gordo/bezerro	cab./cab.	2,9	2,9	2,8	3,0
Leite B/ração	kg/l	0,7	0,7	0,7	0,7
Leite C/vaca leiteira	l/cab.	1.750	1.705	1.393	1.520
Frango/ração	kg/kg	1,2	1,3	1,3	1,5
Ovo/ração	kg/dz.	1,0	1,1	1,2	1,1
Suíno/ração	kg/kg	3,0	3,1	3,0	4,0
Índice de paridade	-	100,52	100,63	103,15	102,78

¹IGP-DI, IPCA, IPR e IPP com base em ago./94 = 100. Dólar: média das cotações diárias de venda. Poupança: rendimento do dia 1º do mês, creditado no 1º dia útil do mês seguinte.

²Produtos vegetais (e leite C): quantidade de produto necessária para adquirir uma tonelada de adubo, um trator ou uma vaca leiteira. Relação milho/soja: número de sacos de milho equivalente, em valor, a um saco de soja. Produtos animais: número de cabeças de boi magro ou bezerro ou quilogramas de ração necessários para compra de uma unidade de produto (um boi gordo, 1 litro de leite B, 1kg de frango, 1 dúzia de ovos ou 1kg de suíno). Índice de paridade: IPR/IPPx100.

Fonte: Instituto de Economia Agrícola, com base em dados próprios e de outras Instituições.

TABELA 10 - Salários Rurais, por Categoria, Estado de São Paulo, Novembro de 2005

Categoria	Valor menor	Valor maior	Valor médio	Moda	Mediana	Número de informantes
Diarista a seco ¹	10,00	40,00	17,42	15,00	16,00	551
Volante ¹	8,00	35,00	17,99	20,00	18,00	499
Administrador ²	350,00	2.315,00	725,48	600,00	700,00	532
Tratorista ²	300,00	1.200,00	503,20	500,00	500,00	548
Mensalista ²	300,00	1.022,56	378,42	300,00	360,00	546
Capataz ²	300,00	1.731,52	497,93	500,00	480,00	338

¹Valores expressos em R\$/dia.²Valores expressos em R\$/mês.

Fonte: Instituto de Economia Agrícola e Coordenadoria de Assistência Técnica Integral.