

TABELA 1 - Preços Médios Pagos pela Agricultura, Cidade de São Paulo, Março a Junho de 2006  
(em real) (continua)

Especificação	Unidade	Março	Abril	Maiο	Junho
<b>Fertilizantes e Corretivos</b>					
Calcário dolomítico	tonelada	33,00	33,00	33,00	33,00
Cloreto de potássio	tonelada	1.003,02	995,30	982,43	995,84
Nitrocálcio	tonelada	865,00	850,00	860,00	860,00
Sulfato de amônia	tonelada	724,14	719,77	720,10	737,29
Superfosfato simples	tonelada	574,00	582,10	567,22	577,60
Termofosfato	tonelada	912,14	910,00	911,50	936,18
Uréia	tonelada	1.126,40	1.131,59	1.150,22	1.184,72
<b>Formulados</b>					
02-30-10	tonelada	725,59	710,18	699,25	730,05
03-15-15	tonelada	613,05	614,95	611,95	630,90
04-14-08	tonelada	691,21	676,11	666,15	687,80
04-20-20	tonelada	906,76	906,73	904,72	923,95
04-30-10	tonelada	876,14	871,96	849,49	868,57
04-30-16	tonelada	805,96	746,03	788,57	799,26
05-25-25	tonelada	837,72	835,74	832,73	871,46
10-10-10	tonelada	799,02	803,19	790,43	800,69
12-06-12	tonelada	715,35	715,60	698,46	734,11
14-07-28	tonelada	906,07	893,13	895,60	914,00
19-10-19	tonelada	793,52	815,83	833,62	864,61
20-05-20	tonelada	1.040,18	1.037,10	1.025,81	1.052,27
<b>Sementes</b>					
Algodão	kg	1,40	1,40	1,40	1,40
Amendoim	kg	3,00	3,00	3,00	3,00
Arroz	kg	1,50	1,50	1,50	1,50
Feijão	kg	3,00	3,00	3,00	3,00
Milho	kg	5,64	5,55	5,55	5,52
Soja	kg	1,70	1,70	1,70	1,70
Sorgo	kg	10,80	10,80	10,80	10,80
Tomate	kg	585,34	586,18	586,16	586,18
<b>Vacinas e medicamentos</b>					
Agrovet	cx.25 ampolas	339,38	305,00	305,00	305,00
Biocid	litro	48,45	44,96	44,96	46,21
Creolina	litro	22,63	21,63	21,63	21,63
Lepecid	300ml	6,20	5,83	5,83	5,83
Neguvon + assuntol	kg	130,75	128,25	128,25	130,75
Neguvon pó	500g	62,65	63,15	63,15	62,90
Pentabiótico veterinário	cx.25 frascos	219,38	192,50	192,50	213,13
Ripercol injetável	250ml	17,30	18,03	18,03	18,03
Stimovit + B12	500ml	11,10	10,83	10,83	10,83
Triatox	litro	48,58	49,33	49,33	47,83
Vacina contra aftosa	dose	1,38	1,28	1,35	1,36
Vacina contra carbúnculo sintomático	100ml	7,00	6,00	6,00	6,00

Fonte: Instituto de Economia Agrícola.

TABELA 1 - Preços Médios Pagos pela Agricultura, Cidade de São Paulo, Março a Junho de 2006  
(em real) (continua)

Especificação	Unidade	Março	Abril	Maió	Junho
<b>Máquinas, veículos e implementos</b>					
Arado de 3 discos de 26" fixo liso	unidade	4.352,75	4.352,75	4.352,75	4.336,31
Arado de 4 discos de 26" fixo liso	unidade	4.624,25	4.624,25	4.624,25	4.603,06
Caminhão Cargo 1317 diesel	unidade	104.000,00	104.000,00	98.000,00	98.000,00
Caminhão, F 4000, diesel	unidade	76.000,00	76.000,00	75.000,00	72.000,00
Caminhão Mercedes Benz 1315	unidade	122.450,00	122.450,00	122.450,00	122.450,00
Caminhão Mercedes Benz 3340 K	unidade	360.180,00	360.180,00	360.180,00	360.180,00
Caminhonete F 250, diesel, 6 cil. c/caçamba	unidade	77.090,00	77.090,00	77.090,00	76.000,00
Carreta 4t s/carroc., s/pneus, s/freio, c/mola	unidade	3.502,75	3.502,75	3.502,75	3.601,63
Colhedora JM 350 p/milho, acima de 40cv	unidade	22.497,00	22.497,00	22.497,00	22.259,50
Colhedora MF 3640 p/grão, s/plataforma, c/cilindro batedor de alta inércia	unidade	343.944,00	343.944,00	343.944,00	314.472,00
Colhedora MF 5650 p/grão, s/plataforma, c/cilindro batedor de alta inércia	unidade	369.536,00	369.536,00	369.536,00	347.268,00
Conjunto de pulverizador mecanizado (jatão super 600)	unidade	20.868,50	20.868,50	20.868,50	21.194,50
Cultivador de 9 enxadas	unidade	2.708,00	2.708,00	2.708,00	2.752,25
Grade de 24 discos de 18"	unidade	3.374,25	3.374,25	3.374,25	3.432,63
Grade de 28 discos de 18"	unidade	3.933,50	3.933,50	3.933,50	3.967,50
Motor elétrico 3cv, trifásico, 4 pólos blindado	unidade	405,00	405,00	405,00	405,00
Pivô central	hectare	4.523,00	4.523,00	4.523,00	4.523,00
Plaina traseira	unidade	2.068,25	2.068,25	2.068,25	2.132,63
Plantadora adubadora hidráulica de 3 linhas c/ cabeçalho de 2.650mm	unidade	9.491,85	9.491,85	9.491,85	9.573,15
Plantadora de 8 linhas	unidade	32.258,13	32.258,13	32.258,13	32.120,63
Pulverizador costal, 20 litros	unidade	192,74	192,66	194,14	189,08
Recolhedora de feijão JM 35	unidade	50.311,42	50.311,42	50.311,42	50.311,42
Secador de café, tipo 3	unidade	35.000,00	35.000,00	35.000,00	35.000,00
Semeadora adubadora c/ discos duplos de 17 linhas	unidade	29.038,62	29.038,62	29.038,62	29.384,62
Trator de roda acima de 100cv	unidade	136.643,25	136.643,25	136.643,25	133.377,75
Trator de roda 50cv	unidade	73.729,50	73.729,50	73.729,50	73.729,50
Trator de roda 60 a 70cv	unidade	81.482,00	81.482,00	81.482,00	80.295,75
Trator de roda 70 a 80cv	unidade	89.674,25	89.674,25	89.674,25	88.174,75
Trator de roda 80 a 90cv	unidade	106.985,50	106.985,50	106.985,50	107.750,75
<b>Peças de reposição</b>					
Bico de pato c/asa, 18"	unidade	65,00	65,00	65,00	65,00
Disco de arado, liso, 26"	unidade	166,00	166,00	166,00	166,00
Pneu de caminhão, 825x20, 12 lonas	unidade	589,43	589,43	571,43	571,41
Pneu de caminhão, 900x20, 14 lonas	unidade	636,31	624,62	613,74	604,62
<b>Combustíveis e lubrificantes</b>					
Álcool hidratado	litro	1,66	1,63	1,59	1,38
Gasolina comum	litro	2,44	2,44	2,50	2,48
Graxa	kg	8,64	8,64	8,71	8,63
Óleo diesel	litro	1,92	1,92	1,93	1,93
Óleo lubrificante	litro	9,00	9,00	9,00	9,00

Fonte: Instituto de Economia Agrícola.

TABELA 1 - Preços Médios Pagos pela Agricultura, Cidade de São Paulo, Março a Junho de 2006  
(em real) (continua)

Especificação	Unidade	Março	Abril	Maio	Junho
<b>Defensivos</b>					
<b>Acaricidas</b>					
Kelthane 480	1,5 litro	76,40	75,88	75,88	75,88
Ornite 720 CE	litro	53,25	52,05	40,07	37,60
Sipcatin 500 SC	litro	97,53	107,47	107,47	107,47
<b>Formicidas</b>					
Mirex – S	1/2kg	4,61	4,94	4,60	4,60
<b>Fungicidas</b>					
Bayfidan CE	litro	102,68	102,95	102,95	101,63
Cercobin 700 PM	5kg	266,71	261,11	255,74	252,11
Dithane NT	kg	21,70	21,87	21,38	20,84
Manzate 800	cx.25kg	492,96	469,30	456,84	456,84
Oxicloreto de cobre 50%	kg	13,63	13,58	13,73	15,00
Tilt	litro	137,48	142,54	142,54	137,68
<b>Herbicidas</b>					
Karmex 500 SC	5 litros	122,87	121,23	120,96	120,96
Primestra Gold	5 litros	152,35	145,19	125,33	125,57
Roundup Original	5 litros	67,49	68,99	68,32	68,64
Scepter 70 DG	200g	56,36	59,90	59,90	59,90
Tordon	20 litros	1.050,45	973,70	1.046,36	1.065,16
Trifluralina	5 litros	106,00	90,75	90,75	90,75
<b>Inseticidas</b>					
Decis 25 CE	litro	67,75	67,27	66,43	66,02
Folidol 600	litro	34,69	34,71	35,83	35,83
Furadan 50 G	10kg	67,69	67,64	69,89	69,89
Nuvacron 400	litro	36,00	36,00	36,00	36,00
Piredan	litro	64,79	62,93	62,93	62,93
<b>Óleo secante</b>					
Triona	20 litros	101,71	101,71	101,71	101,71
<b>Material de construção</b>					
Areia lavada	m <sup>3</sup>	47,90	48,06	48,49	48,85
Caibro de peroba (5x6cm, base 4,40m até 4m)	m <sup>3</sup>	1.552,30	1.552,30	1.607,00	1.607,00
Cal virgem	sc.20kg	5,09	5,05	5,05	5,11
Cimento Portland	sc.50kg	12,18	12,23	12,25	13,38
Fio de cobre, isolamento termoplástica para 70gC, 750V (6,00mm)	rolo 100m	162,27	163,30	163,30	163,30
Folha de porta interna, lisa 35mm de espessura	unidade	69,86	71,19	72,16	67,18
Telha francesa de cerâmica (fosca)	mil	784,25	798,00	798,00	808,44
Tijolo comum	mil	142,55	141,64	145,09	145,09
Tubo galvanizado p/água, ¾", c/costura 26,9mm	metro	14,43	14,43	14,43	14,43
<b>Embalagem</b>					
Saco novo para arroz em casca (60kg)	unidade	2,53	2,53	2,53	2,53
Saco novo para batata (60kg)	unidade	1,50	1,50	1,50	1,55
Saco novo para exportação de café (60kg)	unidade	3,10	3,10	3,10	3,00

Fonte: Instituto de Economia Agrícola.

TABELA 1 - Preços Médios Pagos pela Agricultura, Cidade de São Paulo, Março a Junho de 2006  
(em real) (conclusão)

Especificação	Unidade	Março	Abril	Maió	Junho
<b>Alimentos para Animais</b>					
Farelinho de trigo	kg	0,29	0,30	0,27	0,27
Farelo de algodão 30%	kg	0,24	0,24	0,24	0,29
Farelo de arroz cru	kg	0,18	0,18	0,18	0,18
Farelo de soja 47/48%	kg	0,47	0,41	0,46	0,50
Farinha de osso calcinada	kg	1,70	1,70	1,70	1,70
Refinasil	kg	0,22	0,20	0,20	0,21
Sal comum grosso	kg	0,43	0,43	0,43	0,43
Sal mineral	kg	5,65	5,96	5,96	5,96
Uréia pecuária	kg	2,31	2,31	2,31	2,31
<b>Ração para ave</b>					
Corte crescimento	kg	1,01	0,99	0,99	0,99
Corte inicial	kg	1,09	1,06	1,06	1,06
Postura crescimento	kg	0,89	0,89	0,89	0,89
Postura (gaiola)	kg	0,94	0,91	0,91	0,91
<b>Ração para bovino</b>					
Inicial	kg	0,81	0,80	0,80	0,80
Lactação	kg	0,70	0,70	0,70	0,70
Novilha e vaca seca	kg	0,81	0,80	0,80	0,80
Reprodução	kg	0,83	0,82	0,82	0,82
<b>Ração para suíno</b>					
Crescimento	kg	0,94	0,85	0,85	0,85
Engorda, acabamento, terminação e final	kg	0,94	0,90	0,90	0,90
Inicial	kg	1,09	1,06	1,06	1,06
Lactação	kg	0,99	0,95	0,95	0,95
Reprodução	kg	1,05	1,05	1,05	1,05
<b>Concentrado para ave</b>					
Corte crescimento	kg	1,39	1,24	1,24	1,24
Corte final	kg	1,39	1,24	1,24	1,24
Corte inicial	kg	1,45	1,30	1,30	1,30
Postura crescimento	kg	1,06	0,95	0,95	0,95
<b>Concentrado para suíno</b>					
Engorda	kg	1,22	1,11	1,11	1,11
Reprodução	kg	1,10	1,02	1,02	1,02

Fonte: Instituto de Economia Agrícola.

TABELA 2 - Preços Médios Mensais Recebidos pelos Agricultores no Estado de São Paulo, Março a Junho de 2006

(em real)

Produto	Unidade	Março	Abril	Maior	Junho
Algodão em caroço	15kg	13,80	13,02	13,06	13,16
Algodão em pluma	15kg	43,13	42,02	40,27	41,89
Amendoim em casca	sc.25kg	18,18	18,78	18,77	19,73
Arroz em casca	sc.60kg	24,74	24,26	24,03	23,18
Banana nanica	cx.20kg	9,52	9,01	8,03	8,66
Batata	sc.50kg	40,23	42,17	34,00	31,26
Bezerro	unidade	297,16	298,55	303,31	295,94
Boi gordo	15kg	49,25	49,30	48,52	48,07
Boi magro	unidade	548,57	551,78	557,65	544,50
Borracha (coágulo)	kg	1,54	1,60	1,61	1,62
Burro domado	unidade	918,00	961,76	1.016,39	1.062,98
Café benef. cereja descascado	sc.60kg	251,71	243,10	242,69	224,25
Café benef. secagem natural	60kg	230,18	220,63	218,30	211,03
Café em coco	sc.40kg	68,89	67,07	67,13	64,41
Café em coco renda	kg de renda	3,41	3,22	3,19	3,17
Cana-de-açúcar	t	33,37	34,01	35,52	38,54
Casulo	kg	6,44	6,86	6,36	6,16
Cebola	kg	0,66	0,69	0,67	0,65
Feijão	sc.60kg	89,91	89,27	82,64	69,87
Frango para corte	kg	0,99	1,01	1,16	1,14
Garrote	unidade	421,48	422,51	428,26	415,76
Laranja para indústria	cx.40,8kg	8,57	8,32	7,80	7,78
Laranja para mesa	cx.40,8kg	15,80	14,91	13,22	11,38
Leitão de recria	kg	3,39	3,23	3,26	3,06
Leite A	litro	0,62	0,65	0,60	0,62
Leite tipo B	litro	0,49	0,50	0,51	0,52
Leite tipo C	litro	0,40	0,42	0,44	0,45
Mamona	kg	0,98	1,01	1,03	1,17
Mandioca para indústria	t	88,06	84,39	78,09	77,40
Mandioca para mesa	cx.23kg	6,47	5,95	5,39	5,15
Mel de abelha	kg	11,00	10,66	11,52	11,12
Milho	sc.60kg	13,24	12,17	12,76	13,91
Novilha	unidade	384,50	384,85	386,17	377,48
Ovos de codorna	cx.50dz.	23,70	24,25	22,86	25,61
Ovos tipo extra	cx.30dz.	30,56	31,03	28,81	31,06
Ovos tipo grande	cx.30dz.	27,73	28,46	27,18	29,08
Ovos tipo médio	cx.30dz.	26,50	27,40	25,88	27,55
Ovos tipo pequeno	cx.30dz.	21,78	22,48	21,34	23,01
Poedeira descarte leve	kg	0,47	0,44	0,41	0,38
Poedeira descarte pesada	kg	0,64	0,63	0,59	0,58
Soja	sc.60kg	24,65	23,18	22,96	24,35
Sorgo	sc.60kg	10,89	10,01	9,88	9,68
Suíno para abate	15kg	38,91	38,52	35,35	34,33
Tangerina	cx.40,8	17,75	15,89	12,75	12,33
Tomate para indústria	kg	0,17	0,16	0,17	0,15
Tomate para mesa	cx.25kg	24,27	27,50	23,68	20,26
Touro	unidade	1.345,37	1.314,56	1.322,57	1.298,14
Trigo	sc.60kg	21,11	20,47	19,96	20,80
Triticale	sc.60kg	15,35	15,18	15,58	16,76
Vaca de criar	unidade	567,62	562,18	562,10	555,76
Vaca gorda	15kg	43,74	43,54	42,91	42,34
Vaca leiteira acima de 20 l/dia	unidade	1.855,63	1.876,19	1.894,72	1.929,55
Vaca leiteira até 5 l/dia	unidade	688,70	680,25	708,65	708,03
Vaca leiteira de 10 a 20 l/dia	unidade	1.398,89	1.397,33	1.438,42	1.457,37
Vaca leiteira de 5 a 10 l/dia	unidade	947,71	949,13	974,95	987,95
Vaca magra	unidade	408,93	407,03	405,20	395,76

Fonte: Instituto de Economia Agrícola e Coordenadoria de Assistência Técnica Integral.

TABELA 3 - Preços Médios Mensais Recebidos pelos Agricultores, segundo os Escritórios de Desenvolvimento Rural, Estado de São Paulo, Junho de 2006<sup>1</sup>

Produto	(em real)					(continua)
	Andradina	Araçatuba	Araraquara	Assis	Avaré	
Algodão em caroço	...	12,00	...	...	...	
Algodão em pluma	...	...	...	...	...	
Amendoim em casca	...	...	...	23,00	...	
Arroz em casca	...	18,50	...	25,00	...	
Banana nanica	...	9,80	...	...	...	
Batata	...	...	...	...	30,00	
Bezerro	326,67	353,33	325,00	347,50	350,00	
Boi gordo	47,50	48,75	50,00	48,20	48,00	
Boi magro	565,00	583,33	520,00	626,67	540,00	
Borracha (coágulo)	...	...	...	1,50	...	
Burro domado	1.000,00	...	...	1.000,00	...	
Café benef. cereja descascado	...	...	230,00	...	230,00	
Café benef. secagem natural	...	208,33	220,00	221,67	210,00	
Café em coco	...	62,30	70,00	60,00	54,00	
Café em coco renda	...	3,32	3,50	3,25	2,70	
Cana-de-açúcar	...	35,60	...	35,14	35,00	
Casulo	...	...	...	...	...	
Cebola	0,60	...	...	...	...	
Feijão	...	63,40	...	72,33	70,00	
Frango para corte	...	0,80	1,20	...	1,32	
Garrote	460,00	502,50	430,00	492,50	445,00	
Laranja para indústria	...	...	...	...	...	
Laranja para mesa	...	...	18,00	...	...	
Leitão de recria	2,50	2,50	3,20	2,50	2,16	
Leite tipo A	...	...	...	0,55	...	
Leite tipo B	...	...	0,49	0,53	0,56	
Leite tipo C	0,47	0,47	0,48	0,45	0,50	
Mamona	...	...	...	...	...	
Mandioca para indústria	...	...	70,00	79,00	90,00	
Mandioca para mesa	...	...	...	...	...	
Mel de abelha	...	...	12,00	15,00	...	
Milho	13,25	13,70	16,00	13,50	13,50	
Novilha	380,00	387,50	320,00	430,00	450,00	
Ovos de codorna	...	...	...	...	...	
Ovos tipo extra	27,75	33,85	...	...	...	
Ovos tipo grande	26,75	30,35	...	...	...	
Ovos tipo médio	24,75	26,10	...	...	...	
Ovos tipo pequeno	20,25	18,00	...	...	...	
Poedeira descarte leve	...	...	...	...	...	
Poedeira descarte pesada	...	...	...	...	...	
Soja	...	23,50	...	25,00	24,00	
Sorgo	...	9,00	...	...	...	
Suíno para abate	40,00	37,50	34,50	31,00	26,00	
Tangerina	...	...	...	...	...	
Tomate para indústria	...	0,17	...	...	...	
Tomate para mesa	...	...	...	...	27,00	
Touro	900,00	1.166,67	...	1.666,67	1.500,00	
Trigo	...	...	...	20,50	...	
Triticale	...	...	...	...	...	
Vaca de criar	583,33	556,67	550,00	666,67	450,00	
Vaca gorda	43,00	43,00	46,00	41,50	43,00	
Vaca leiteira acima de 20 l/dia	1.900,00	1.966,67	1.950,00	1.900,00	1.850,00	
Vaca leiteira até 5 l/dia	753,33	662,50	810,00	775,00	680,00	
Vaca leiteira de 10 a 20 l/dia	1.466,67	1.450,00	1.450,00	1.366,67	1.500,00	
Vaca leiteira de 5 a 10 l/dia	1.100,00	950,00	1.175,00	1.033,33	900,00	
Vaca magra	323,33	396,67	480,00	407,50	300,00	

<sup>1</sup>As unidades para cada produto desta tabela são as mesmas da tabela 2.

Fonte: Instituto de Economia Agrícola e Coordenadoria de Assistência Técnica Integral.

TABELA 3 - Preços Médios Mensais Recebidos pelos Agricultores, segundo os Escritórios de Desenvolvimento Rural, Estado de São Paulo, Junho de 2006

Produto	(em real)					(continua)
	Barretos	Bauru	Botucatu	Bragança Paulista	Campinas	
Algodão em caroço	...	13,00	...	...	...	
Algodão em pluma	...	42,00	...	...	...	
Amendoim em casca	...	17,00	...	...	...	
Arroz em casca	23,00	...	...	31,60	...	
Banana nanica	...	9,00	...	12,00	...	
Batata	...	...	...	24,67	...	
Bezerro	277,78	340,83	279,00	301,43	306,67	
Boi gordo	48,25	48,70	48,75	46,57	47,00	
Boi magro	578,89	612,00	540,00	507,14	450,00	
Borracha (coágulo)	1,60	1,50	1,70	...	...	
Burro domado	1.293,33	925,00	1.150,00	1.200,00	...	
Café benef. cereja descascado	...	...	...	255,00	...	
Café benef. secagem natural	242,00	222,50	215,00	207,50	...	
Café em coco	67,00	67,25	71,00	70,00	...	
Café em coco renda	3,35	3,55	...	2,60	...	
Cana-de-açúcar	40,77	34,40	36,24	...	...	
Casulo	...	5,00	...	...	...	
Cebola	...	...	...	0,90	...	
Feijão	60,00	...	...	70,00	65,00	
Frango para corte	1,28	1,06	1,05	1,17	...	
Garrote	423,33	483,33	359,17	451,43	350,00	
Laranja para indústria	7,42	7,60	8,00	...	...	
Laranja para mesa	10,43	12,67	11,00	...	...	
Leitão de recria	3,37	3,00	3,19	2,73	2,40	
Leite tipo A	...	...	...	...	0,70	
Leite tipo B	0,50	0,60	...	0,54	0,60	
Leite tipo C	0,45	0,45	0,48	0,42	0,55	
Mamona	...	...	...	...	...	
Mandioca para indústria	...	80,00	72,50	...	...	
Mandioca para mesa	4,00	7,00	...	...	...	
Mel de abelha	...	10,17	10,00	10,50	8,00	
Milho	12,78	13,86	12,42	14,92	13,75	
Novilha	373,89	420,00	302,50	368,33	400,00	
Ovos de codorna	20,00	...	...	23,00	...	
Ovos tipo extra	24,00	32,00	27,00	26,00	...	
Ovos tipo grande	23,50	29,00	26,80	25,00	...	
Ovos tipo médio	22,00	28,00	25,00	24,00	39,00	
Ovos tipo pequeno	19,50	22,00	...	15,00	...	
Poedeira descarte leve	...	0,45	0,32	0,45	0,32	
Poedeira descarte pesada	0,40	0,70	0,40	0,80	0,40	
Soja	24,43	22,50	28,00	...	...	
Sorgo	9,33	...	...	...	...	
Suíno para abate	33,92	33,50	34,50	27,33	24,00	
Tangerina	...	...	...	12,00	...	
Tomate para indústria	0,14	...	...	...	...	
Tomate para mesa	...	...	...	22,50	13,00	
Touro	1.400,00	1.333,33	1.510,00	1.383,33	1.400,00	
Trigo	...	...	...	...	...	
Triticale	...	...	...	...	...	
Vaca de criar	523,33	605,00	570,00	577,14	425,00	
Vaca gorda	43,10	43,67	43,50	40,71	40,00	
Vaca leiteira acima de 20 l/dia	1.866,67	2.025,00	1.443,33	1.714,29	2.000,00	
Vaca leiteira até 5 l/dia	700,00	806,00	780,00	707,14	500,00	
Vaca leiteira de 10 a 20 l/dia	1.377,50	1.633,33	1.360,00	1.430,00	1.500,00	
Vaca leiteira de 5 a 10 l/dia	952,22	1.040,00	970,00	938,57	800,00	
Vaca magra	418,89	472,00	387,50	400,00	360,00	

Fonte: Instituto de Economia Agrícola e Coordenadoria de Assistência Técnica Integral.

TABELA 3 - Preços Médios Mensais Recebidos pelos Agricultores, segundo os Escritórios de Desenvolvimento Rural, Estado de São Paulo, Junho de 2006

(em real)

(continua)

Produto	Catanduva	Dracena	Fernandópolis	Franca	General Salgado
Algodão em caroço	14,80	13,50	12,00	14,00	12,60
Algodão em pluma	45,50	40,00	38,00	43,98	41,00
Amendoim em casca	18,00	20,25	24,00	...	...
Arroz em casca	24,26	25,60	...	19,00	24,00
Banana nanica	11,50	8,40	...	...	9,00
Batata	...	40,00	28,00	...	...
Bezerro	298,00	325,00	286,67	273,33	265,00
Boi gordo	47,24	47,67	48,00	48,17	49,29
Boi magro	556,00	545,00	590,00	531,33	502,50
Borracha (coágulo)	1,58	1,56	1,79	...	1,53
Burro domado	1.216,67	1.225,00	...	...	1.500,00
Café benef. cereja descascado	228,50	221,27	230,00	228,50	...
Café benef. secagem natural	216,75	202,00	200,00	229,00	160,00
Café em coco	70,62	57,66	50,00	...	65,40
Café em coco renda	3,52	3,08	...	...	2,80
Cana-de-açúcar	37,92	37,40	...	38,25	37,50
Casulo	...	...	...	...	...
Cebola	0,60	0,62	...	...	...
Feijão	68,50	74,53	55,00	...	64,00
Frango para corte	1,17	1,17	...	...	1,06
Garrote	426,00	451,67	383,33	396,67	372,50
Laranja para indústria	7,64	...	8,33	...	7,88
Laranja para mesa	11,68	...	12,00	...	11,00
Leitão de recria	2,63	3,88	2,50	...	2,57
Leite tipo A	...	0,65	...	...	...
Leite tipo B	0,56	0,53	0,40	0,52	...
Leite tipo C	0,47	0,45	0,50	0,52	0,47
Mamona	1,60	1,05	...	...	0,60
Mandioca para indústria	87,33	83,80	40,00	...	...
Mandioca para mesa	6,10	6,75	...	...	...
Mel de abelha	10,25	9,00	12,50	...	...
Milho	14,30	14,42	13,17	13,83	13,79
Novilha	406,00	415,00	453,33	333,33	370,00
Ovos de codorna	28,75	26,00	...	...	...
Ovos tipo extra	34,50	36,33	45,00	33,00	...
Ovos tipo grande	33,20	35,00	...	31,00	...
Ovos tipo médio	31,57	32,00	...	29,00	...
Ovos tipo pequeno	28,83	29,00	...	...	...
Poedeira descarte leve	0,48	0,38	...	...	...
Poedeira descarte pesada	0,63	0,50	...	...	...
Soja	23,89	25,00	22,67	23,50	20,00
Sorgo	9,75	11,20	10,00	8,00	10,00
Suíno para abate	28,20	38,73	30,33	42,00	36,00
Tangerina	...	...	14,00	...	...
Tomate para indústria	0,20	0,17	...	...	...
Tomate para mesa	21,50	23,80	16,00	...	...
Touro	1.236,00	1.500,00	1.600,00	1.500,00	987,50
Trigo	19,51	...	23,00	...	...
Triticale	17,14	...	...	...	...
Vaca de criar	620,00	505,00	566,67	550,00	541,25
Vaca gorda	42,24	41,50	43,50	42,67	43,17
Vaca leiteira acima de 20 l/dia	1.930,00	2.120,00	1.900,00	2.250,00	1.825,00
Vaca leiteira até 5 l/dia	730,00	687,50	700,00	650,00	681,25
Vaca leiteira de 10 a 20 l/dia	1.437,50	1.560,00	1.466,67	1.650,00	1.350,00
Vaca leiteira de 5 a 10 l/dia	956,00	1.020,00	900,00	1.100,00	931,25
Vaca magra	450,00	395,00	363,33	390,00	357,50

Fonte: Instituto de Economia Agrícola e Coordenadoria de Assistência Técnica Integral.

TABELA 3 - Preços Médios Mensais Recebidos pelos Agricultores, segundo os Escritórios de Desenvolvimento Rural, Estado de São Paulo, Junho de 2006  
(em real) (continua)

Produto	Guaratinguetá	Itapetininga	Itapeva	Jaboticabal	Jales
Algodão em caroço	...	...	...	...	13,00
Algodão em pluma	...	...	...	...	...
Amendoim em casca	...	...	...	21,25	...
Arroz em casca	20,50	25,00	20,50	...	...
Banana nanica	9,50	...	...	...	...
Batata	30,00	...	35,67	...	...
Bezerro	239,29	290,00	260,00	277,50	285,00
Boi gordo	45,71	47,75	45,75	48,60	48,00
Boi magro	468,00	512,50	506,67	665,00	500,00
Borracha (coágulo)	...	...	...	...	1,73
Burro domado	1.080,00	1.000,00	1.000,00	1.000,00	1.100,00
Café benef. cereja descascado	...	...	...	...	...
Café benef. secagem natural	...	...	...	...	180,00
Café em coco	...	...	70,00	...	50,00
Café em coco renda	...	...	...	...	2,80
Cana-de-açúcar	40,00	...	...	46,01	...
Casulo	...	...	7,00	...	...
Cebola	0,70	...	...	...	...
Feijão	76,67	61,67	70,40	...	50,00
Frango para corte	1,15	1,00	1,14	1,06	...
Garrote	372,86	382,50	328,00	417,50	405,00
Laranja para indústria	...	...	...	6,67	8,00
Laranja para mesa	15,00	...	8,00	10,60	9,00
Leitão de recria	3,75	3,25	3,14	3,38	3,00
Leite tipo A	...	...	...	...	...
Leite tipo B	0,50	...	...	...	0,59
Leite tipo C	0,45	0,45	0,47	0,48	0,42
Mamona	...	...	...	...	...
Mandioca para indústria	...	...	100,00	...	...
Mandioca para mesa	7,00	...	...	3,50	...
Mel de abelha	10,80	15,00	7,50	...	18,00
Milho	18,20	13,50	13,68	12,25	13,67
Novilha	372,00	350,00	314,00	377,50	450,00
Ovos de codorna	...	...	...	...	...
Ovos tipo extra	35,00	...	45,00	33,00	35,00
Ovos tipo grande	32,00	21,00	...	30,00	30,00
Ovos tipo médio	29,00	...	...	24,00	25,00
Ovos tipo pequeno	...	...	...	...	20,00
Poedeira descarte leve	...	...	...	...	...
Poedeira descarte pesada	...	...	...	...	...
Soja	...	...	23,75	24,00	...
Sorgo	...	...	10,00	8,00	...
Suíno para abate	42,10	35,25	36,40	43,75	41,00
Tangerina	11,00	...	...	7,00	...
Tomate para indústria	...	...	0,10	...	...
Tomate para mesa	20,67	...	18,50	20,00	...
Touro	950,00	950,00	2.000,00	1.375,00	1.225,00
Trigo	...	...	19,00	...	...
Triticale	...	...	16,00	...	...
Vaca de criar	526,67	487,50	687,50	612,50	500,00
Vaca gorda	40,33	41,50	40,20	47,00	42,50
Vaca leiteira acima de 20 l/dia	1.900,00	1.750,00	2.100,00	2.500,00	1.400,00
Vaca leiteira até 5 l/dia	651,67	650,00	740,00	825,00	650,00
Vaca leiteira de 10 a 20 l/dia	1.328,57	1.300,00	1.660,00	1.500,00	1.100,00
Vaca leiteira de 5 a 10 l/dia	828,57	812,50	1.120,00	1.200,00	825,00
Vaca magra	344,00	400,00	480,00	405,00	350,00

Fonte: Instituto de Economia Agrícola e Coordenadoria de Assistência Técnica Integral.

TABELA 3 - Preços Médios Mensais Recebidos pelos Agricultores, segundo os Escritórios de Desenvolvimento Rural, Estado de São Paulo, Junho de 2006

(em real)

(continua)

Produto	Jaú	Limeira	Lins	Marília	Mogi das Cruzes
Algodão em caroço	...	13,50	...	...	...
Algodão em pluma	...	42,00	...	...	...
Amendoim em casca	...	...	...	...	...
Arroz em casca	25,00	27,00	22,00	...	...
Banana nanica	...	...	7,00	...	...
Batata	...	...	40,00	...	...
Bezerro	336,67	292,50	282,00	280,00	250,00
Boi gordo	48,00	49,17	48,20	...	45,00
Boi magro	566,67	508,00	560,00	550,00	330,00
Borracha (coágulo)	...	...	1,71	...	...
Burro domado	800,00	800,00	950,00	1.000,00	1.200,00
Café benef. cereja descascado	...	...	...	200,00	...
Café benef. secagem natural	217,67	185,00	202,00	180,00	...
Café em coco	67,33	55,00	63,87	60,00	...
Café em coco renda	2,58	...	3,23	...	...
Cana-de-açúcar	42,36	41,34	34,00	...	...
Casulo	...	6,00	4,90	...	...
Cebola	...	...	0,60	...	...
Feijão	65,00	82,33	80,00	90,00	...
Frango para corte	1,17	1,20	1,13	...	...
Garrote	433,33	429,17	404,00	380,00	350,00
Laranja para indústria	8,00	7,86	9,45	7,70	...
Laranja para mesa	...	10,75	14,00	...	...
Leitão de recria	...	3,25	2,40	4,00	...
Leite tipo A	...	...	...	...	...
Leite tipo B	0,52	0,53	0,49	0,40	...
Leite tipo C	0,42	0,43	0,42	...	0,46
Mamona	...	...	1,50	...	...
Mandioca para indústria	60,00	81,67	70,00	75,00	...
Mandioca para mesa	...	3,50	6,17	...	...
Mel de abelha	...	10,00	13,33	10,00	15,00
Milho	16,00	13,74	13,50	15,00	...
Novilha	373,33	388,00	336,00	430,00	300,00
Ovos de codorna	...	...	...	...	26,00
Ovos tipo extra	...	29,50	26,75	23,50	34,50
Ovos tipo grande	...	28,50	28,00	22,50	33,30
Ovos tipo médio	...	26,00	26,67	20,50	31,20
Ovos tipo pequeno	...	22,50	21,33	16,50	27,90
Poedeira descarte leve	...	...	0,30	...	...
Poedeira descarte pesada	...	...	0,53	...	0,80
Soja	...	24,00	26,00	28,00	...
Sorgo	...	...	...	...	...
Suíno para abate	25,00	36,00	36,00	...	40,00
Tangerina	...	...	...	...	...
Tomate para indústria	...	...	0,10	0,15	...
Tomate para mesa	...	...	13,00	20,40	...
Touro	915,00	1.275,00	1.166,67	1.000,00	1.000,00
Trigo	...	...	...	...	...
Triticale	...	...	...	...	...
Vaca de criar	497,50	496,67	540,00	600,00	400,00
Vaca gorda	42,00	42,33	43,00	...	40,00
Vaca leiteira acima de 20 l/dia	2.200,00	1.600,00	1.800,00	3.000,00	1.700,00
Vaca leiteira até 5 l/dia	700,00	666,67	612,50	800,00	700,00
Vaca leiteira de 10 a 20 l/dia	2.000,00	1.250,00	1.366,67	1.500,00	1.500,00
Vaca leiteira de 5 a 10 l/dia	1.000,00	900,00	962,50	1.000,00	1.000,00
Vaca magra	415,00	392,50	383,33	380,00	350,00

Fonte: Instituto de Economia Agrícola e Coordenadoria de Assistência Técnica Integral.

TABELA 3 - Preços Médios Mensais Recebidos pelos Agricultores, segundo os Escritórios de Desenvolvimento Rural, Estado de São Paulo, Junho de 2006

(em real) (continua)

Produto	Mogi-Mirim	Orlândia	Ourinhos	Pindamonhangaba	Piracicaba
Algodão em caroço	13,50	...	13,50	...	...
Algodão em pluma	44,50	...	...	...	...
Amendoim em casca	...	...	...	...	...
Arroz em casca	25,00	...	21,30	...	...
Banana nanica	...	...	...	8,00	...
Batata	...	...	...	...	25,00
Bezerro	275,00	230,00	275,00	266,00	...
Boi gordo	47,00	48,67	48,00	49,33	46,00
Boi magro	505,00	520,00	550,00	416,67	...
Borracha (coágulo)	...	...	...	...	...
Burro domado	800,00	700,00	...	...	...
Café benef. cereja descascado	...	...	220,00	...	...
Café benef. secagem natural	210,00	...	180,00	...	...
Café em coco	73,50	...	61,40	...	...
Café em coco renda	3,50	...	3,14	...	...
Cana-de-açúcar	40,91	39,36	45,19	...	...
Casulo	...	...	...	...	...
Cebola	...	...	...	1,00	0,70
Feijão	...	...	65,00	81,67	65,00
Frango para corte	1,20	...	1,20	...	1,20
Garrote	370,00	400,00	375,00	323,33	...
Laranja para indústria	7,00	...	...	...	...
Laranja para mesa	9,50	...	...	...	...
Leitão de recria	2,90	...	...	2,20	2,40
Leite tipo A	...	...	...	...	...
Leite tipo B	...	0,56	...	0,52	...
Leite tipo C	0,48	0,42	0,46	0,47	0,35
Mamona	...	...	...	...	...
Mandioca para indústria	76,79	...	80,00	...	65,00
Mandioca para mesa	3,00	...	...	...	...
Mel de abelha	10,00	...	...	...	...
Milho	14,28	11,40	13,75	17,40	16,00
Novilha	332,50	380,00	335,00	365,00	...
Ovos de codorna	30,00	...	...	...	...
Ovos tipo extra	31,50	...	...	...	21,00
Ovos tipo grande	30,50	...	...	...	20,00
Ovos tipo médio	27,50	...	...	...	...
Ovos tipo pequeno	23,50	...	...	...	...
Poedeira descarte leve	...	...	...	...	...
Poedeira descarte pesada	...	...	...	...	...
Soja	27,00	23,75	25,00	...	...
Sorgo	10,00	8,50	...	...	...
Suíno para abate	37,00	30,50	24,50	30,00	25,00
Tangerina	...	...	...	...	...
Tomate para indústria	...	...	...	...	...
Tomate para mesa	...	20,00	...	23,00	28,00
Touro	1.253,75	...	1.050,00	1.083,33	...
Trigo	...	...	22,00	...	...
Triticale	...	...	...	...	...
Vaca de criar	515,00	580,00	690,00	500,00	...
Vaca gorda	40,63	46,00	44,00	43,20	...
Vaca leiteira acima de 20 l/dia	2.200,00	...	2.350,00	1.800,00	...
Vaca leiteira até 5 l/dia	767,50	550,00	900,00	783,33	...
Vaca leiteira de 10 a 20 l/dia	1.525,00	1.200,00	1.900,00	1.400,00	...
Vaca leiteira de 5 a 10 l/dia	1.150,00	700,00	1.350,00	1.033,33	...
Vaca magra	331,25	450,00	460,00	366,67	...

Fonte: Instituto de Economia Agrícola e Coordenadoria de Assistência Técnica Integral.

TABELA 3 - Preços Médios Mensais Recebidos pelos Agricultores, segundo os Escritórios de Desenvolvimento Rural, Estado de São Paulo, Junho de 2006

(em real)

(continua)

Produto	Presidente Prudente	Presidente Venceslau	Registro	Ribeirão Preto	São Paulo
Algodão em caroço	12,75	13,00	...	13,50	...
Algodão em pluma	44,00	...	...	42,00	...
Amendoim em casca	18,67	...	...	18,33	...
Arroz em casca	22,00	17,50	34,00	...	...
Banana nanica	...	...	6,68	...	6,00
Batata	32,50	...	...	...	...
Bezerro	316,11	326,67	325,00	300,00	...
Boi gordo	48,44	48,83	49,50	49,17	...
Boi magro	526,67	600,00	600,00	550,00	...
Borracha (coágulo)	1,63	1,85	...	...	...
Burro domado	1.115,00	700,00	...	...	...
Café benef. cereja descascado	213,00	...	...	...	...
Café benef. secagem natural	193,00	300,00	...	231,25	...
Café em coco	62,20	100,00	...	80,00	...
Café em coco renda	3,23	...	...	...	...
Cana-de-açúcar	35,00	27,50	...	40,00	...
Casulo	6,75	...	...	...	...
Cebola	...	...	...	...	...
Feijão	69,60	72,50	80,00	70,00	...
Frango para corte	1,16	...	...	...	...
Garrote	438,89	500,00	415,00	490,00	...
Laranja para indústria	8,00	...	...	7,13	...
Laranja para mesa	17,00	...	...	10,50	...
Leitão de recria	3,30	...	4,50	3,00	...
Leite tipo A	0,56	...	...	...	...
Leite tipo B	0,47	0,60	...	0,52	...
Leite tipo C	0,38	0,39	0,50	0,48	...
Mamona	...	0,75	...	...	...
Mandioca para indústria	75,00	75,00	...	...	...
Mandioca para mesa	4,95	...	...	6,00	...
Mel de abelha	12,75	10,00	10,00	10,00	...
Milho	14,94	13,33	18,00	12,75	...
Novilha	368,89	360,00	440,00	425,00	...
Ovos de codorna	25,00	...	...	...	...
Ovos tipo extra	27,67	...	...	28,00	...
Ovos tipo grande	26,67	...	...	27,00	...
Ovos tipo médio	27,25	...	...	26,00	...
Ovos tipo pequeno	22,33	...	...	25,00	...
Poedeira descarte leve	...	...	...	0,30	...
Poedeira descarte pesada	...	...	...	0,70	...
Soja	26,33	24,00	...	23,60	...
Sorgo	...	12,00	...	12,00	...
Suíno para abate	36,58	42,00	30,00	28,33	26,00
Tangerina	...	...	...	...	...
Tomate para indústria	0,16	...	...	...	...
Tomate para mesa	13,50	...	...	18,00	...
Touro	1.366,67	1.583,33	1.400,00	1.666,67	...
Trigo	23,00	...	...	...	...
Triticale	...	...	...	...	...
Vaca de criar	497,50	520,00	700,00	700,00	...
Vaca gorda	41,72	40,67	46,50	43,00	...
Vaca leiteira acima de 20 l/dia	2.066,67	2.280,00	...	1.900,00	...
Vaca leiteira até 5 l/dia	720,00	673,33	850,00	625,00	...
Vaca leiteira de 10 a 20 l/dia	1.587,50	1.436,67	...	1.400,00	...
Vaca leiteira de 5 a 10 l/dia	1.053,33	918,33	1.100,00	950,00	...
Vaca magra	376,67	400,00	500,00	555,00	...

Fonte: Instituto de Economia Agrícola e Coordenadoria de Assistência Técnica Integral.

TABELA 3 - Preços Médios Mensais Recebidos pelos Agricultores, segundo os Escritórios de Desenvolvimento Rural, Estado de São Paulo, Junho de 2006  
(em real)

Produto	São J. da B. Vista	São J. do R. Preto	Sorocaba	Tupã	Votuporanga
Algodão em caroço	...	...	...	...	13,20
Algodão em pluma	...	...	...	...	40,00
Amendoim em casca	...	...	...	18,00	16,00
Arroz em casca	20,50	26,75	23,00	21,00	...
Banana nanica	...	9,00	...	10,00	...
Batata	32,00	...	30,00	...	...
Bezerro	311,43	296,25	286,67	336,67	277,50
Boi gordo	47,73	48,56	47,60	47,33	48,50
Boi magro	562,86	575,00	560,00	540,00	616,25
Borracha (coágulo)	...	1,59	...	1,70	1,66
Burro domado	750,00	1.275,00	1.000,00	800,00	...
Café benef. cereja descascado	237,00	219,33	...	230,00	180,00
Café benef. secagem natural	217,92	202,50	230,00	198,33	170,00
Café em coco	72,00	65,00	60,00	54,00	55,00
Café em coco renda	3,47	2,98	3,00	3,03	2,50
Cana-de-açúcar	39,91	38,09	34,00	41,82	39,07
Casulo	...	...	...	6,45	...
Cebola	0,57	...	0,50	...	...
Feijão	69,44	67,63	72,50	70,00	88,00
Frango para corte	1,15	1,15	1,25	...	1,04
Garrote	410,00	416,25	366,67	440,00	420,00
Laranja para indústria	7,00	8,19	7,80	...	7,98
Laranja para mesa	10,00	11,31	11,33	8,00	12,80
Leitão de recria	3,26	2,80	4,30	2,70	2,83
Leite tipo A	...	...	...	...	...
Leite tipo B	0,51	0,60	0,51	0,49	...
Leite tipo C	0,45	0,43	0,47	0,45	0,48
Mamona	1,50	...	...	...	...
Mandioca para indústria	...	100,00	...	75,00	60,00
Mandioca para mesa	6,00	5,50	4,00	4,00	...
Mel de abelha	8,00	11,67	10,25	11,50	12,50
Milho	13,83	14,03	13,17	13,10	13,00
Novilha	414,29	386,25	333,33	390,00	390,00
Ovos de codorna	...	...	...	23,00	...
Ovos tipo extra	36,75	32,00	35,00	25,80	...
Ovos tipo grande	34,75	31,00	33,67	24,63	...
Ovos tipo médio	33,00	30,00	28,50	23,25	...
Ovos tipo pequeno	24,00	29,00	23,00	20,75	...
Poedeira descarte leve	...	...	...	0,30	...
Poedeira descarte pesada	...	...	...	...	...
Soja	23,00	27,17	22,00	...	25,33
Sorgo	...	...	...	...	8,50
Suíno para abate	38,19	33,67	36,80	33,00	32,50
Tangerina	...	14,50	15,00	...	...
Tomate para indústria	...	...	...	...	...
Tomate para mesa	23,25	18,83	20,00	15,00	25,00
Touro	1.300,00	1.135,00	1.150,00	1.500,00	1.000,00
Trigo	...	...	...	...	...
Triticale	...	...	...	...	...
Vaca de criar	608,57	517,50	600,00	566,67	542,50
Vaca gorda	41,45	42,73	41,00	40,00	42,00
Vaca leiteira acima de 20 l/dia	1.937,50	1.875,00	2.100,00	1.800,00	2.125,00
Vaca leiteira até 5 l/dia	660,00	653,75	700,00	750,00	666,67
Vaca leiteira de 10 a 20 l/dia	1.377,78	1.393,75	1.600,00	1.600,00	1.575,00
Vaca leiteira de 5 a 10 l/dia	938,89	888,75	1.200,00	1.100,00	1.100,00
Vaca magra	398,57	373,57	420,00	376,67	370,00

Fonte: Instituto de Economia Agrícola e Coordenadoria de Assistência Técnica Integral.

TABELA 4 - Preços Médios Mensais Recebidos pelos Agricultores, segundo as Regiões Administrativas, Estado de São Paulo, Junho de 2006<sup>1</sup>

Produto	(em real)					(continua)
	Araçatuba	Baixada Santista	Barretos	Bauru	Campinas	
Algodão em caroço	12,50	...	...	13,00	13,50	
Algodão em pluma	42,00	...	...	42,00	43,67	
Amendoim em casca	...	...	20,00	17,00	...	
Arroz em casca	18,50	...	23,00	22,00	23,83	
Banana nanica	9,80	6,00	...	8,00	12,00	
Batata	...	...	...	40,00	28,78	
Bezerro	305,00	...	275,00	315,77	301,85	
Boi gordo	48,89	...	48,44	48,29	47,59	
Boi magro	536,67	...	589,00	581,82	521,15	
Borracha (coágulo)	1,53	...	1,60	1,64	...	
Burro domado	1.250,00	...	1.220,00	933,33	937,50	
Café benef. cereja descascado	...	...	...	...	240,00	
Café benef. secagem natural	208,33	...	242,00	213,18	213,05	
Café em coco	64,79	...	67,00	66,03	69,88	
Café em coco renda	3,32	...	3,35	3,23	3,25	
Cana-de-açúcar	38,26	...	41,64	34,67	41,11	
Casulo	...	...	...	4,95	6,00	
Cebola	0,60	...	...	0,60	0,66	
Feijão	62,83	...	60,00	80,00	70,67	
Frango para corte	0,90	...	1,28	1,10	1,18	
Garrote	438,18	...	421,00	441,54	417,50	
Laranja para indústria	8,00	...	7,26	8,13	7,70	
Laranja para mesa	12,50	...	10,38	13,33	10,25	
Leitão de recria	2,58	...	3,28	2,80	2,99	
Leite tipo A	...	...	...	...	0,70	
Leite tipo B	...	...	0,50	0,52	0,53	
Leite tipo C	0,47	...	0,45	0,44	0,44	
Mamona	...	...	...	1,50	1,50	
Mandioca para indústria	...	...	...	75,00	74,22	
Mandioca para mesa	...	...	4,00	6,38	4,00	
Mel de abelha	...	...	...	11,75	9,60	
Milho	13,64	...	12,70	13,88	14,20	
Novilha	368,18	...	374,50	380,00	381,67	
Ovos de codorna	...	...	20,00	...	26,50	
Ovos tipo extra	30,80	...	24,00	27,80	30,14	
Ovos tipo grande	28,55	...	23,50	28,25	28,86	
Ovos tipo médio	25,43	...	22,00	27,00	29,79	
Ovos tipo pequeno	19,50	...	19,50	21,50	21,50	
Poedeira descarte leve	...	...	...	0,38	0,39	
Poedeira descarte pesada	...	...	0,40	0,58	0,60	
Soja	23,50	...	24,43	23,67	25,25	
Sorgo	9,00	...	9,33	...	10,00	
Suíno para abate	40,33	...	35,21	32,71	33,11	
Tangerina	...	...	...	...	12,00	
Tomate para indústria	0,17	...	0,14	0,10	...	
Tomate para mesa	...	...	20,00	13,00	22,38	
Touro	1.043,75	...	1.380,00	1.250,00	1.297,80	
Trigo	...	...	...	...	...	
Triticale	...	...	...	...	...	
Vaca de criar	555,00	...	531,00	578,89	549,79	
Vaca gorda	43,11	...	43,55	43,25	41,27	
Vaca leiteira acima de 20 l/dia	1.800,00	...	1.866,67	1.928,57	1.871,43	
Vaca leiteira até 5 l/dia	700,91	...	710,00	720,00	690,00	
Vaca leiteira de 10 a 20 l/dia	1.381,82	...	1.391,11	1.544,44	1.430,00	
Vaca leiteira de 5 a 10 l/dia	986,36	...	977,00	1.008,18	957,08	
Vaca magra	349,00	...	417,00	432,22	385,63	

<sup>1</sup>As unidades para cada produto desta tabela são as mesmas da tabela 2.

Fonte: Instituto de Economia Agrícola e Coordenadoria de Assistência Técnica Integral.

TABELA 4 - Preços Médios Mensais Recebidos pelos Agricultores, segundo as Regiões Administrativas, Estado de São Paulo, Junho de 2006

Produto	(em real)				(continua)
	Central	Franca	Marília	Presidente Prudente	Registro
Algodão em caroço	...	14,00	13,50	13,22	...
Algodão em pluma	...	43,98	...	41,00	...
Amendoim em casca	21,50	...	21,33	19,57	...
Arroz em casca	...	19,00	22,15	21,70	...
Banana nanica	...	...	10,00	8,40	6,68
Batata	...	...	...	36,25	...
Bezerro	287,50	262,50	338,89	320,83	350,00
Boi gordo	48,83	48,42	48,00	48,25	54,00
Boi magro	616,67	528,50	583,75	541,76	600,00
Borracha (coágulo)	...	...	1,60	1,62	...
Burro domado	1.000,00	700,00	933,33	1.076,00	...
Café benef. cereja descascado	230,00	228,50	216,67	217,13	...
Café benef. secagem natural	220,00	229,00	205,71	208,20	...
Café em coco	70,00	...	57,83	63,57	...
Café em coco renda	3,50	...	3,10	3,16	...
Cana-de-açúcar	46,24	38,80	39,04	35,50	...
Casulo	...	...	6,45	6,75	...
Cebola	...	...	...	0,62	...
Feijão	...	...	73,14	71,66	...
Frango para corte	1,13	...	1,20	1,17	...
Garrote	410,00	397,50	463,33	453,33	380,00
Laranja para indústria	8,00	...	7,70	8,00	...
Laranja para mesa	12,75	...	8,00	17,00	...
Leitão de recria	3,07	...	2,88	3,59	...
Leite tipo A	...	...	0,55	0,61	...
Leite tipo B	0,49	0,53	0,50	0,50	...
Leite tipo C	0,48	0,47	0,45	0,40	0,50
Mamona	...	...	...	0,85	...
Mandioca para indústria	70,00	...	77,27	79,89	...
Mandioca para mesa	3,25	...	4,00	5,85	...
Mel de abelha	12,00	...	12,00	11,29	...
Milho	16,00	12,31	13,62	14,50	...
Novilha	350,00	345,00	418,89	382,78	480,00
Ovos de codorna	...	...	23,00	25,50	...
Ovos tipo extra	...	33,00	25,42	32,00	...
Ovos tipo grande	...	31,00	24,20	30,83	...
Ovos tipo médio	...	29,00	22,70	29,29	...
Ovos tipo pequeno	...	...	19,90	25,67	...
Poedeira descarte leve	...	...	0,30	0,38	...
Poedeira descarte pesada	...	...	...	0,50	...
Soja	...	23,67	25,43	25,33	...
Sorgo	...	8,33	...	11,60	...
Suíno para abate	38,75	34,33	31,00	37,77	...
Tangerina	7,00	...	...	...	...
Tomate para indústria	...	...	0,15	0,17	...
Tomate para mesa	...	20,00	18,60	16,93	...
Touro	1.150,00	1.500,00	1.437,50	1.463,33	1.500,00
Trigo	...	...	21,25	23,00	...
Triticale	...	...	...	...	...
Vaca de criar	583,33	560,00	637,50	504,12	700,00
Vaca gorda	46,75	44,00	41,13	41,47	50,00
Vaca leiteira acima de 20 l/dia	1.950,00	2.250,00	2.150,00	2.106,67	...
Vaca leiteira até 5 l/dia	780,00	616,67	783,33	703,13	900,00
Vaca leiteira de 10 a 20 l/dia	1.475,00	1.500,00	1.550,00	1.550,63	...
Vaca leiteira de 5 a 10 l/dia	1.187,50	966,67	1.075,00	1.019,71	1.200,00
Vaca magra	426,67	410,00	401,11	385,88	500,00

Fonte: Instituto de Economia Agrícola e Coordenadoria de Assistência Técnica Integral.

TABELA 4 - Preços Médios Mensais Recebidos pelos Agricultores, segundo as Regiões Administrativas, Estado de São Paulo, Junho de 2006

Produto	(em real)				(conclusão)
	Ribeirão Preto	São Paulo	S. J. Campos	S. J. Rio Preto	Sorocaba
Algodão em caroço	13,50	...	...	13,02	...
Algodão em pluma	42,00	...	...	41,29	...
Amendoim em casca	19,25	...	...	19,00	...
Arroz em casca	...	...	20,50	24,90	24,60
Banana nanica	...	...	9,00	10,25	...
Batata	...	...	30,00	28,00	32,43
Bezerro	315,00	250,00	250,42	288,85	280,71
Boi gordo	49,29	45,00	47,38	48,22	47,50
Boi magro	600,00	330,00	448,75	566,46	527,22
Borracha (coágulo)	...	...	...	1,62	1,70
Burro domado	...	1.200,00	1.080,00	1.216,67	1.042,86
Café benef. cereja descascado	...	...	...	217,86	225,00
Café benef. secagem natural	231,25	...	...	193,05	208,75
Café em coco	80,00	...	...	60,99	63,00
Café em coco renda	...	...	...	3,00	2,85
Cana-de-açúcar	40,89	...	40,00	37,61	35,29
Casulo	...	...	...	...	7,00
Cebola	...	...	0,85	0,60	0,50
Feijão	70,00	...	79,17	65,39	69,38
Frango para corte	...	...	1,15	1,12	1,14
Garrote	485,00	350,00	358,00	409,62	364,32
Laranja para indústria	6,75	...	...	8,00	7,90
Laranja para mesa	10,33	...	15,00	11,32	10,60
Leitão de recria	3,75	...	3,44	2,68	3,41
Leite tipo A	...	...	...	...	...
Leite tipo B	0,52	...	0,51	0,55	0,53
Leite tipo C	0,48	0,46	0,46	0,46	0,47
Mamona	...	...	...	1,27	...
Mandioca para indústria	...	...	...	77,00	83,75
Mandioca para mesa	6,00	...	7,00	5,80	4,00
Mel de abelha	10,00	15,00	10,80	11,93	10,07
Milho	12,71	...	17,97	13,76	13,40
Novilha	416,67	300,00	370,00	405,38	326,43
Ovos de codorna	...	26,00	...	28,75	...
Ovos tipo extra	30,50	34,50	35,00	35,92	35,40
Ovos tipo grande	28,50	33,30	32,00	32,12	29,76
Ovos tipo médio	25,00	31,20	29,00	29,94	27,33
Ovos tipo pequeno	25,00	27,90	...	27,10	23,00
Poedeira descarte leve	0,30	...	...	0,48	0,32
Poedeira descarte pesada	0,70	0,80	...	0,63	0,40
Soja	23,67	...	...	23,81	24,79
Sorgo	10,67	...	...	9,50	10,00
Suíno para abate	32,75	33,00	40,08	32,13	34,07
Tangerina	...	...	11,00	14,33	15,00
Tomate para indústria	...	...	...	0,20	0,10
Tomate para mesa	18,00	...	21,60	20,07	20,80
Touro	1.750,00	1.000,00	1.007,14	1.160,83	1.412,50
Trigo	...	...	...	20,67	19,00
Triticale	...	...	...	17,14	16,00
Vaca de criar	675,00	400,00	522,86	550,38	582,94
Vaca gorda	43,40	40,00	41,64	42,60	42,00
Vaca leiteira acima de 20 l/dia	2.100,00	1.700,00	1.862,50	1.912,27	1.863,85
Vaca leiteira até 5 l/dia	750,00	700,00	695,56	677,20	724,21
Vaca leiteira de 10 a 20 l/dia	1.400,00	1.500,00	1.350,00	1.424,00	1.500,00
Vaca leiteira de 5 a 10 l/dia	1.033,33	1.000,00	890,00	936,15	1.020,00
Vaca magra	510,00	350,00	352,50	386,60	416,25

Fonte: Instituto de Economia Agrícola e Coordenadoria de Assistência Técnica Integral.

TABELA 5 - Preços Médios Mensais de Venda no Mercado Atacadista, Cidade de São Paulo, Março a Junho de 2006

Produto	Unidade	(em real)			
		Março	Abril	Maior	Junho
Alho					
Argentino (branco)	cx.10kg	-	-	-	-
Argentino (roxo)	cx.10kg	55,68	57,72	55,89	57,02
Chinês (branco)	cx.10kg	47,55	49,86	53,05	52,70
Espanhol (roxo)	cx.10kg	-	-	-	-
Nacional DF-GO (roxo)	cx.10kg	-	-	-	-
Nacional MG (roxo)	cx.10kg	39,38	42,61	-	-
Nacional SC (roxo)	cx.10kg	-	-	-	-
Amendoim					
Descascado catado	sc.50kg	121,59	121,25	118,50	121,33
Em casca	sc.25kg	43,11	46,08	45,50	44,93
Arroz beneficiado					
Uruguai tipo 1	sc.50kg	54,81	54,22	53,59	56,19
Arroz em Fardo					
Agulhinha parboilizado tipo 1	fardo 30kg	35,75	35,39	34,73	34,95
Agulhinha tipo 1	fardo 30kg	35,43	36,75	34,77	34,38
Agulhinha tipo 2	fardo 30kg	32,43	32,78	31,05	30,36
Batata					
Cupido lavada	sc.50kg	52,50	53,33	34,70	37,08
Asterix escovada	sc.50kg	-	-	-	-
Asterix lavada	sc.50kg	53,89	54,44	44,25	40,85
Baraca escovada	sc.50kg	46,05	41,06	31,59	30,36
Agata escovada	sc.50kg	47,80	42,50	32,74	29,17
Agata lavada	sc.50kg	55,24	56,94	40,75	40,00
Mona Lisa escovada	sc.50kg	-	-	-	-
Mona Lisa lavada	sc.50kg	54,32	53,47	39,77	40,07
Binje lavada	sc.50kg	65,00	59,50	-	-
Cesar escovada	sc.50kg	47,95	47,00	40,29	37,69
Cesar lavada	sc.50kg	53,93	58,71	47,05	43,03
Cebola					
Argentina	sc.20kg	17,43	17,28	17,02	17,79
Monte Alto	sc.20kg	-	-	-	-
PE-BA	sc.20kg	-	-	-	-
Piedade	sc.20kg	-	-	-	-
Rio Grande do Sul	sc.20kg	-	-	-	-
Santa Catarina	sc.20kg	14,98	15,61	14,84	14,93
São José do Rio Pardo	sc.20kg	-	-	-	-
Farinha de mandioca					
Farinha crua fina	sc.50kg	36,18	36,94	35,75	36,40
Farinha crua grossa	sc.40kg	34,34	30,22	28,86	30,29
Farinha torrada	sc.50kg	45,98	44,00	41,02	39,79
Farinha de trigo					
Comum	sc.50kg	39,00	40,50	39,82	40,12
Especial	sc.50kg	44,23	45,86	43,36	43,62
Feijão					
Carioquinha tipo 1	sc.60kg	121,05	114,75	93,77	81,21
Carioquinha tipo 2	sc.60kg	106,45	106,31	81,95	72,52
Preto tipo 1	sc.60kg	100,43	88,81	76,30	68,24
Preto tipo 2	sc.60kg	82,59	77,50	70,21	71,08

Fonte: Instituto de Economia Agrícola.

TABELA 5 - Preços Médios Mensais de Venda no Mercado Atacadista, Cidade de São Paulo, Março a Junho de 2006

Produto	Unidade	(em real)				(conclusão)
		Março	Abril	Maio	Junho	
Milho						
Amarelo CIF Campinas	sc.60kg	14,47	15,21	15,71	16,93	
Amarelo FOB Mogiana	sc.60kg	12,30	12,73	13,64	14,90	
Amarelo FOB Sorocabana	sc.60kg	12,13	12,72	13,65	14,80	
Pipoca Argentina	sc.25kg	32,33	32,75	34,72	38,74	
Pipoca Nacional	sc.30kg	33,60	30,81	33,20	35,95	
Óleo						
Milho	cx.20 latas	67,50	67,50	-	-	
Soja	cx.20 latas	33,48	33,11	33,34	33,04	
Soja						
CIF Santos	sc.60kg	27,81	26,74	28,33	29,20	
FOB Mogiana	sc.60kg	24,46	23,43	25,15	26,28	
FOB Sorocabana	sc.60kg	24,57	23,43	25,15	26,28	
Trigo						
FOB Mogiana	sc.60kg	23,46	23,00	23,00	23,60	
Ave abatida						
Frango resfriado	kg	1,37	1,47	1,64	1,63	
Banha de Porco						
Empacotada	cx.30kg	57,00	57,00	57,00	57,00	
Carne bovina resfriada						
Dianteiro com osso	kg	2,34	2,53	2,55	2,33	
Ponta de agulha	kg	2,01	1,95	-	2,38	
Traseiro com osso	kg	3,88	3,77	4,00	3,83	
Carne suína						
1/2 carcaça	kg	2,78	2,57	2,51	2,35	
Charque						
Dianteiro	kg	6,00	5,92	5,95	5,85	
Ponta de agulha	kg	5,30	5,30	5,30	5,33	
Manteiga						
Com sal	kg	-	-	-	-	
Sem sal	kg	6,70	6,73	7,20	6,83	
Ovo branco						
Extra	cx.30dz.	30,52	30,56	30,00	31,46	
Grande	cx.30dz.	29,34	29,53	28,80	30,42	
Médio	cx.30dz.	27,75	27,50	27,09	28,58	
Ovo vermelho						
Extra	cx.30dz.	32,80	32,81	32,02	33,77	
Grande	cx.30dz.	31,27	31,19	30,75	32,39	
Médio	cx.30dz.	29,66	29,64	29,02	30,45	
Pinto de um dia						
Corte	unidade	0,48	0,43	0,43	0,47	
Postura branco	unidade	1,35	1,35	1,35	1,35	
Postura vermelho	unidade	1,45	1,45	1,45	1,45	
Queijo						
Frescal	kg	7,05	6,70	6,88	7,84	
Minas padrão	kg	9,25	9,34	9,28	9,46	
Mussarela	kg	7,55	7,38	7,75	7,89	
Parmesão	kg	10,92	11,12	10,65	11,40	
Prato	kg	7,86	7,79	7,87	7,95	
Provolone curado	kg	9,58	10,04	10,38	10,60	
Provolone fresco	kg	8,81	9,25	9,04	9,45	

Fonte: Instituto de Economia Agrícola.

TABELA 6 - Preços Médios Mensais no Varejo, Cidade de São Paulo, Março a Junho de 2006  
(em real) (continua)

Produto	Unidade	Março	Abril	Maiο	Junho
<b>Produtos básicos e diversos</b>					
Açúcar	kg	1,60	1,61	1,60	1,55
Arroz	kg	1,51	1,52	1,50	1,48
Café solúvel	vidro 100g	6,16	6,07	6,11	5,90
Chá preto	pc.100g	-	-	-	-
Feijão	kg	2,96	2,99	2,86	2,63
Pó de café	pc.500g	4,90	4,85	4,78	4,64
<b>Carnes e derivados</b>					
Banha de porco	pc.kg	3,53	3,18	3,39	3,12
Carne bovina	kg	7,14	7,23	7,31	7,01
Carne suína	kg	7,31	6,83	6,96	6,70
Frango	kg	2,42	2,29	2,49	2,46
Lingüiça de porco	kg	8,12	8,13	8,11	8,21
Ovos	dz.	2,23	2,16	2,19	2,21
Toucinho fresco	kg	3,29	3,01	3,06	3,01
<b>Conservas e embutidos</b>					
Azeitona granel	kg	16,29	14,17	12,88	13,13
Ervilha	lata 200g	1,17	1,13	1,11	1,13
Goiabada	lata 700g	3,79	3,73	3,83	3,73
Massa de tomate	lata 140g	1,05	1,06	1,00	1,06
Mortadela	kg	8,01	7,70	8,09	8,03
Palmito	lata 400g	-	-	-	-
Pêssego em calda	lata 450g	4,04	4,50	4,55	4,54
Presunto cozido	kg	12,52	12,24	11,60	11,00
Salsicha viena	kg	12,38	11,82	11,73	11,73
Sardinha	lata 135g	1,70	1,72	1,75	1,75
<b>Farináceos e massas</b>					
Bolacha	pc.200g	1,25	1,24	1,26	1,25
Farinha de mandioca	pc.500g	1,38	1,38	1,39	1,40
Farinha de milho	pc.500g	1,88	1,96	1,98	1,90
Farinha de trigo	kg	1,40	1,36	1,32	1,33
Fubá mimoso	pc.500g	0,95	0,98	0,96	0,93
Macarrão	pc.500g	1,48	1,46	1,41	1,38
Maisena	pc.500g	3,01	3,05	3,02	3,05
Pão francês	50g	0,19	0,19	0,19	0,19

Fonte: Instituto de Economia Agrícola.

TABELA 6 - Preços Médios Mensais no Varejo, Cidade de São Paulo, Março a Junho de 2006

(em real)

(continua)

Produto	Unidade	Março	Abril	Maió	Junho
<b>Frutas</b>					
Abacate	unidade	0,66	0,67	0,61	0,67
Abacaxi	unidade	3,08	2,70	2,55	2,33
Banana climatizada	dz.	-	-	-	-
Banana maçã	dz.	2,95	2,88	2,93	3,06
Banana nanica	dz.	1,54	1,62	1,60	1,65
Banana prata	dz.	2,65	2,73	2,72	2,77
Caqui	unidade	0,43	0,30	0,27	0,26
Figo	cx.1kg	6,68	6,96	7,61	8,14
Laranja	dz.	2,90	2,73	2,39	2,41
Limão tahiti	dz.	1,05	1,13	1,07	1,05
Maçã estrangeira	unidade	1,00	0,94	0,90	0,94
Maçã nacional	kg	3,04	2,84	2,96	3,32
Maçã nacional	unidade	0,63	0,63	0,59	0,62
Mamão	kg	1,89	1,97	1,80	1,70
Manga	unidade	0,96	1,81	1,72	1,63
Maracujá azedo	kg	3,33	3,79	3,16	2,95
Melancia	kg	0,90	0,90	0,85	0,92
Melão amarelo	unidade	4,00	3,91	4,18	4,51
Morango	cx.1kg	11,77	11,39	11,52	8,92
Pêra estrangeira	unidade	0,80	0,81	0,76	0,85
Pêssego	unidade	-	-	-	-
Pêssego de mesa	kg	4,76	3,46	-	-
Tangerina	dz.	3,25	2,78	2,37	2,08
Uva comum	kg	4,05	4,10	3,90	4,13
Uva fina	kg	4,23	4,38	4,08	4,14
<b>Hortaliças</b>					
Abóbora	kg	1,34	1,26	1,21	1,33
Abobrinha brasileira	kg	1,80	1,87	1,96	2,03
Abobrinha italiana	kg	2,02	1,99	1,84	1,89
Agrião	maço 500g	1,74	1,77	1,67	1,64
Alface	pé	1,01	1,02	0,95	0,84
Alho	pc.150g	1,70	1,65	1,76	1,68
Almeirão	maço 500g	1,68	1,57	1,53	1,55
Batata	kg	1,79	1,83	1,71	1,57
Batata-doce	kg	1,56	1,44	1,48	1,52
Berinjela	kg	2,10	2,13	2,03	2,03
Beterraba	kg	1,52	1,50	1,36	1,56
Beterraba	maço 500g	1,90	1,90	1,87	1,77
Cebola	kg	1,64	1,70	1,72	1,76
Cenoura	kg	2,02	1,84	1,97	1,86
Chuchu	kg	1,34	1,23	1,13	1,17

Fonte: Instituto de Economia Agrícola.

TABELA 6 - Preços Médios Mensais no Varejo, Cidade de São Paulo, Março a Junho de 2006  
(em real) (conclusão)

Produto	Unidade	Março	Abril	Maiο	Junho
<b>Hortaliças</b>					
Couve	maço 500g	1,31	1,24	1,23	1,22
Couve-flor	unidade	2,79	2,81	2,66	2,69
Ervilha torta	kg	9,58	7,37	7,27	6,30
Escarola	pé	1,13	1,13	1,11	1,06
Espinafre	maço 500g	1,80	1,74	1,62	1,60
Mandioca de mesa	kg	1,12	1,17	1,12	1,07
Mandioquinha	kg	3,45	3,41	3,35	3,32
Milho verde	unidade	0,38	0,43	0,39	0,43
Pepino	kg	1,61	1,63	1,56	1,51
Pimentão	kg	2,18	2,25	1,95	1,93
Quiabo	kg	3,12	3,09	3,21	3,15
Repolho verde	kg	1,08	1,06	1,00	1,07
Salsa e cebolinha	maço 100g	0,82	0,83	0,78	0,84
Tomate de mesa	kg	1,69	2,35	2,03	1,83
Vagem	kg	3,64	3,59	3,51	3,64
<b>Leite e derivados</b>					
Leite B	litro	1,64	1,64	1,65	1,64
Leite C	litro	1,32	1,32	1,33	1,32
Leite condensado	lata 395g	1,87	1,86	1,86	1,81
Leite em pó integral	lata 400g	5,17	5,14	4,96	4,83
Manteiga	pc.200g	2,82	2,80	2,81	2,77
Queijo minas	kg	12,02	12,10	11,97	11,72
Queijo minas m.cura	kg	12,24	14,69	15,36	14,12
Queijo prato	kg	12,51	12,62	13,16	13,58
<b>Óleos e gorduras</b>					
Azeite estrangeiro	lata 500ml	14,49	14,49	14,71	14,65
Óleo de algodão	lata 900ml	3,59	3,47	3,49	3,42
Óleo de arroz	lata 900ml	-	-	-	-
Óleo de girassol	lata 900ml	3,61	3,56	3,54	3,57
Óleo de milho	lata 900ml	3,95	3,94	3,75	3,79
Óleo de soja	lata 900ml	1,74	1,77	1,73	1,74
Margarina	pote 250g	1,45	1,43	1,42	1,41
<b>Peixes e crustáceos</b>					
Camarão rosa	kg	54,83	57,23	51,77	51,11
Camarão sete barbas	kg	21,27	18,56	15,74	15,98
Pescada média	kg	8,66	8,35	9,41	8,56
Sardinha	kg	4,90	4,49	4,53	4,42

Fonte: Instituto de Economia Agrícola.

TABELA 7 - Cesta de Mercado, Cidade de São Paulo, Junho de 2006

Produto <sup>1</sup>	Despesa familiar <sup>2</sup>		Variação percentual em relação a		
	R\$	%	Mai/06	Dez./05	Jun./05
Produtos de origem vegetal					
Produtos básicos	108,84	37,06	-2,08	0,44	-4,38
Farináceos e massas	34,75	11,83	-0,29	-5,85	-13,21
Farinhas (4 produtos)	5,71	1,94	0,00	-9,08	-11,88
Macarrão	4,76	1,62	-2,06	-6,11	-12,66
Pão	24,28	8,27	0,00	-5,01	-13,63
Açúcar	15,29	5,21	-3,11	28,16	31,36
Arroz	21,34	7,27	-1,34	0,66	-3,92
Café	13,35	4,55	-2,91	-6,05	4,71
Feijão	12,67	4,31	-8,06	0,40	-10,59
Óleos	11,44	3,90	0,70	-0,44	-12,07
Frutas					
Banana	6,82	2,32	3,49	7,06	4,44
Laranja	16,62	5,66	0,79	-4,76	9,99
Outras (12 frutas)	15,02	5,11	-5,71	-7,51	-0,92
Hortaliças					
Alface	3,46	1,18	-11,73	4,85	-7,73
Batata	8,98	3,06	-8,18	-15,60	-17,39
Cebola	3,11	1,06	2,30	8,74	1,63
Tomate	6,53	2,22	-9,93	-10,79	-12,93
Outras (20 hortaliças)	14,24	4,85	0,71	5,48	1,57
Outros produtos (maisena, massa de tomate e goiabada)	3,17	1,08	2,92	3,26	4,62
<b>Subtotal</b>	<b>186,79</b>	<b>63,61</b>	<b>-2,39</b>	<b>-1,23</b>	<b>-3,14</b>
Produtos de origem animal					
Carnes e derivados	50,83	17,31	-3,49	-9,00	-4,08
Carnes	49,94	17,01	-3,53	-8,97	-3,83
Carne bovina	37,05	12,62	-4,11	-6,91	-2,37
Frango	9,64	3,28	-1,13	-15,73	-6,77
Carne suína	3,25	1,11	-3,85	-10,22	-10,71
Derivados (lingüiça, banha e toucinho)	0,89	0,30	-1,11	-11,00	-16,04
Leite e derivados	46,34	15,78	-0,86	-1,91	-2,85
Leite	39,78	13,55	-0,92	-1,92	-2,52
Derivados (manteiga e queijo)	6,56	2,23	-0,46	-1,80	-4,79
Ovos	9,69	3,30	0,94	-4,34	-11,99
<b>Subtotal</b>	<b>106,86</b>	<b>36,39</b>	<b>-1,97</b>	<b>-5,63</b>	<b>-4,33</b>
<b>Total</b>	<b>293,65</b>	<b>100,00</b>	<b>-2,24</b>	<b>-2,87</b>	<b>-3,58</b>

<sup>1</sup>Cada item pode incluir mais de uma qualidade, marca ou forma de apresentação do produto.

<sup>2</sup>Baseada nas quantidades adquiridas para o domicílio da família paulistana de renda e tamanho médios, conforme Pesquisa de Orçamentos Familiares (POF-1981/82), da Fundação Instituto de Pesquisas Econômicas, da Universidade de São Paulo (FIEP/USP). Preços coletados em amostragem do IEA.

Fonte: Instituto de Economia Agrícola.

TABELA 8 - Índices Mensais de Preços Recebidos pelos Agricultores Paulistas, Índices de Preços Paços, Índices de Paridade e Índices de Preços no Varejo, Junho de 2005 a Junho de 2006  
(Base: ago./94 = 100)

Ano e mês	IPRV	IPRA	IPR	IPP	IPPF	IPPD
2005						
Jun.	395,89	286,71	362,48	345,48	354,33	310,61
Jul.	389,14	282,19	356,47	345,56	354,99	309,13
Ago.	383,22	275,94	350,16	348,39	359,24	308,08
Set.	379,58	268,26	344,53	349,50	361,82	305,28
Out.	376,59	270,27	343,72	349,97	361,51	307,76
Nov.	389,20	264,73	348,56	349,64	361,67	306,17
Dez.	398,16	254,97	349,08	346,91	361,44	297,06
2006						
Jan.	407,14	245,36	349,40	347,59	363,64	293,93
Fev.	415,30	237,82	350,03	347,38	360,85	300,06
Mar.	412,38	230,76	344,72	344,21	358,64	294,56
Abr.	410,35	235,27	346,05	342,16	358,14	288,70
Mai	408,51	240,32	347,72	342,80	357,34	292,88
Jun.	420,87	242,37	355,53	344,50	359,71	292,82

Ano e mês	Índice de Paridade		IPCMV	IPCMA	IPCMT	IPCA
	IPR/IPP(x100)	IPR/IPPF (x100)				
2005						
Jun.	104,92	102,30	214,53	220,46	220,10	265,25
Jul.	103,16	100,42	209,49	220,57	216,86	265,92
Ago.	100,51	97,47	206,41	218,05	213,96	266,37
Set.	98,58	95,22	207,38	217,55	214,41	267,30
Out.	98,21	95,08	210,38	222,88	218,31	269,31
Nov.	99,69	96,38	212,72	223,08	219,90	270,79
Dez.	100,63	96,58	212,00	223,46	219,57	271,76
2006						
Jan.	100,52	96,08	214,09	217,65	218,80	273,36
Fev.	100,76	97,00	216,83	215,78	219,90	274,49
Mar.	100,15	96,12	220,17	213,41	221,19	275,67
Abr.	101,14	96,62	221,12	212,21	221,35	276,24
Mai	101,44	97,31	212,39	215,14	216,75	276,52
Jun.	103,20	98,84	207,31	210,90	211,89	275,94

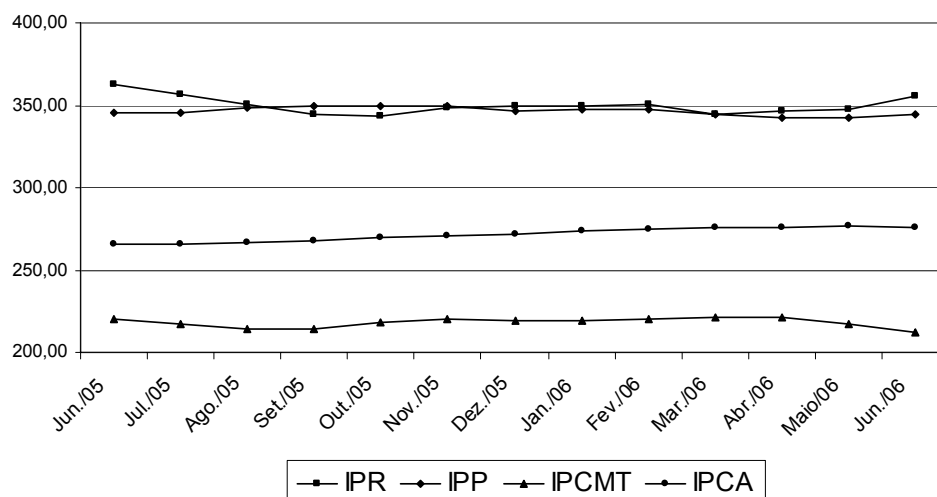

<sup>1</sup>As siglas constantes nesta tabela encontram-se nas convenções da página 4.  
Fonte: Instituto de Economia Agrícola.

TABELA 9 - Indicadores de Conjuntura Agropecuária, Estado de São Paulo, Junho de 2006

Indicador econômico-financeiro <sup>1</sup>	Unidade	Junho	Variação percentual		
			Em 1 mês	Em 6 meses	Em 12 meses
IGP-DI	-	335,067	0,67	1,28	0,98
IPCA	-	275,938	-0,21	1,54	4,03
IPR	-	346,050	0,00	-0,87	-4,53
IPR-Produtos vegetais	-	420,870	3,03	5,70	6,31
IPR-Produtos animais	-	242,370	0,85	-4,94	-15,47
IPP	-	344,495	0,50	-0,70	-0,29
IPP-Adubo	-	384,630	2,73	-2,98	-8,11
IPP-Defensivo	-	269,775	0,21	-5,46	-10,84
IPP-Máquina	-	314,087	-0,82	-0,68	4,54
IPP-Combustível	-	515,841	-0,24	1,91	17,82
IPP-Frete	-	282,670	-0,19	1,46	4,47
Salário mínimo	R\$	350,00	0,00	16,67	16,67
Dólar comercial	R\$	2,164	-5,91	-7,56	-7,91
Dólar paralelo	R\$	2,380	-0,83	-2,06	-12,50
Poupança	%	0,6947	-	4,09	9,01
Taxa referencial de juros	%	0,1937	-	1,02	2,68

Relação de troca <sup>2</sup>	Unidade	Junho	Situação		
			Há 1 mês	Há 6 meses	Há 12 meses
Algodão/adubo	15kg/t	47,9	46,9	56,6	56,6
Arroz/adubo	sc.60kg/t	29,7	27,7	26,7	26,7
Café/adubo	sc.60kg/t	5,0	4,7	4,6	4,6
Cana-de-açúcar/adubo	t/t	27,3	28,9	39,0	39,0
Feijão/adubo	sc.60kg/t	9,8	8,1	8,2	8,2
Laranja/adubo	cx.40,8kg/t	94,4	89,5	103,6	103,6
Milho/adubo	sc.60kg/t	49,4	52,2	43,7	43,7
Soja/adubo	sc.60kg/t	32,8	34,3	30,9	30,9
Milho/soja	sc./sc.	1,8	1,8	1,7	1,7
Milho/trator	sc./u.	5.773	6.386	4.097	4.097
Soja/trator	sc./u.	3.298	3.549	2.410	2.410
Trigo/adubo	t/t	2,7	2,7	2,5	2,5
Boi gordo/boi magro	cab./cab.	1,5	1,4	1,5	1,5
Boi gordo/bezerro	cab./cab.	2,8	2,7	2,9	2,9
Leite B/ração	kg/l	0,7	0,7	0,7	0,7
Leite C/vaca leiteira	l/cab.	1.573	1.611	1.376	1.376
Frango/ração	kg/kg	1,2	1,2	1,3	1,3
Ovo/ração	kg/dz.	1,1	1,0	1,3	1,3
Suíno/ração	kg/kg	2,5	2,6	3,0	3,0
Índice de paridade	-	100,45	100,95	104,92	104,92

<sup>1</sup>IGP-DI, IPCA, IPR e IPP com base em ago./94 = 100. Dólar: média das cotações diárias de venda. Poupança: rendimento do dia 1º do mês, creditado no 1º dia útil do mês seguinte.

<sup>2</sup>Produtos vegetais (e leite C): quantidade de produto necessária para adquirir uma tonelada de adubo, um trator ou uma vaca leiteira. Relação milho/soja: número de sacos de milho equivalente, em valor, a um saco de soja. Produtos animais: número de cabeças de boi magro ou bezerro ou quilogramas de ração necessários para compra de uma unidade de produto (um boi gordo, 1 litro de leite B, 1kg de frango, 1 dúzia de ovos ou 1kg de suíno). Índice de paridade: IPR/IPPx100.

Fonte: Instituto de Economia Agrícola, com base em dados próprios e de outras Instituições.