TABELA 1 - Preços Médios Pagos pela Agricultura, Cidade de São Paulo, Abril a Julho de 2007
(em real) (continua)

Especificação	Unidade	Abril	Maio	Junho	Julho
Fertilizantes e corretivos					
Calcário dolomítico	tonelada	30,00	30,00	30,00	30,00
Cloreto de potássio	tonelada	1.012,21	1.038,87	1.098,48	1.115,64
Nitrocálcio	tonelada	720,00	750,00	780,00	780,00
Sulfato de amônia	tonelada	827,20	833,55	839,28	830,18
Superfosfato simples	tonelada	602,42	657,03	670,40	651,63
Termofosfato	tonelada	945,25	990,08	1.016,75	1.040,42
Uréia	tonelada	1.315,83	1.337,97	1.327,78	1.310,25
Formulados					
02-30-10	tonelada	963,93	1.029,38	1.054,57	1.064,28
03-15-15	tonelada	793,60	834,86	840,89	845,43
04-14-08	tonelada	748,25	776,02	800,53	813,76
04-20-20	tonelada	917,85	971,58	982,60	979,75
04-30-10	tonelada	1.048,26	1.109,52	1.084,23	1.078,47
04-30-16	tonelada	1.043,46	1.120,75	1.132,43	1.134,13
05-25-25	tonelada	1.055,10	1.133,80	1.139,31	1.132,56
10-10-10	tonelada	841,27	865,10	884,67	888,64
12-06-12	tonelada	811,44	818,59	844,45	841,37
14-07-28	tonelada	998,37	1.024,11	1.027,53	1.015,49
19-10-19	tonelada	1.017,82	1.067,85	1.036,13	1.031,81
20-05-20	tonelada	1.111,11	1.130,67	1.123,20	1.120,48
Sementes					
Algodão	kg	1,40	1,40	1,40	1,40
Amendoim	kg	3,00	3,00	3,00	3,00
Arroz	kg	1,05	1,05	1,05	1,05
Feijão	kg	2,00	2,00	2,50	2,50
Milho	kg	5,54	5,54	5,32	5,32
Soja	kg	1,30	1,30	1,30	1,30
Sorgo	kg	11,60	11,60	11,60	11,60
Tomate	kg	521,66	539,11	539,11	539,11
Vacinas e medicamentos					
Agrovet	cx.25 ampolas	308,13	305,00	300,00	300,00
Biocid	litro	44,79	45,54	46,16	46,90
Creolina	litro	22,13	23,38	23,38	23,38
Lepecid	300ml	6,05	6,04	6,04	6,04
Neguvon + assuntol	kg	135,38	134,88	134,88	134,88
Neguvon pó	500g	64,65	64,40	64,40	64,40
Pentabiótico veterinário	cx.25 frascos	220,00	220,00	220,00	220,00
Ripercol injetável	250ml	18,10	19,75	19,75	18,10
Stimovit + B12	500ml	11,95	12,45	12,85	12,85
Triatox	litro	45,06	45,19	45,71	45,71
Vacina contra aftosa	dose	1,43	1,49	1,49	1,43
Vacina contra carbúnculo sintomático	100ml	7,00	6,00	6,00	6,00

Fonte: Instituto de Economia Agrícola.

TABELA 1 - Preços Médios Pagos pela Agricultura, Cidade de São Paulo, Abril a Julho de 2007

(em real) (continua)

Especificação	Unidade	Abril	Maio	Junho	Julho
Máquinas, veículos e implementos					
Arado de 3 discos de 26" fixo liso	unidade	4.616,00	4.628,50	4.687,00	4.687,00
Arado de 4 discos de 26" fixo liso	unidade	4.820,25	4.832,75	4.884,25	4.884,25
Caminhão Cargo 1317 diesel	unidade	108.000,00	105.000,00	105.000,00	108.000,00
Caminhão, F 4000, diesel	unidade	80.000,00	77.000,00	77.000,00	77.000,00
Caminhão Mercedes Benz 1315	unidade	126.250,00	126.250,00	126.250,00	126.250,00
Caminhão Mercedes Benz 3340 K	unidade	340.000,00	340.000,00	340.000,00	340.000,00
Caminhonete F 250, diesel, 6 cil. c/caçamba	unidade	86.313,00	86.313,00	86.313,00	86.313,00
Carreta 4t s/carroc., s/pneus, s/freio, c/mola	unidade	3.475,25	3.525,25	3.558,50	3.558,50
Colhedora JM 350 p/milho, acima de 40cv	unidade	23.297,00	23.297,00	23.297,00	23.297,00
Colhedora MF 3640 p/grão, s/plataforma, c/cilindro batedor de alta inércia	unidade	328.722,00	328.472,00	328.472,00	328.472,00
Colhedora MF 5650 p/grão, s/plataforma, c/cilindro batedor de alta inércia	unidade	363.518,00	354.768,00	354.768,00	354.768,00
Conjunto de pulverizador mecanizado (jatão super 600)	unidade	21.754,00	21.754,00	22.107,00	22.107,00
Cultivador de 9 enxadas	unidade	2.810,50	2.935,50	2.953,75	2.953,75
Grade de 24 discos de 18"	unidade	4.167,00	4.292,00	4.320,75	4.320,75
Grade de 28 discos de 18"	unidade	4.918,25	5.093,25	5.122,00	5.122,00
Motor elétrico 3cv, trifásico, 4 pólos blindado	unidade	426,00	426,00	426,00	432,00
Pivô central	hectare	4.897,00	5.275,00	5.275,00	5.275,00
Plaina traseira	unidade	2.368,00	2.368,00	2.392,75	2.392,75
Plantadora adubadora hidráulica de 3 linhas c/ cabeçalho de 2.650mm	unidade	9.777,79	9.857,79	9.910,59	9.910,59
Plantadora de 8 linhas	unidade	30.610,63	30.610,63	30.610,63	30.610,63
Pulverizador costal, 20 litros	unidade	200,46	199,19	200,65	199,27
Recolhedora de feijão JM 35	unidade	42.655,71	42.655,71	42.655,71	42.655,71
Secador de café, tipo 3	unidade	35.000,00	35.000,00	35.000,00	35.000,00
Semeadora adubadora c/ discos duplos de 17 linhas	unidade	29.978,29	30.644,95	30.894,29	30.894,29
Trator de roda acima de 100cv	unidade	138.698,25	138.698,25	139.690,25	139.690,25
Trator de roda 50cv	unidade	73.779,50	73.779,50	73.779,50	73.879,50
Trator de roda 60 a 70cv	unidade	83.858,75	83.983,75	84.435,50	84.435,50
Trator de roda 70 a 80cv	unidade	90.832,75	90.882,75	91.382,75	91.382,75
Trator de roda 80 a 90cv	unidade	111.609,50	111.659,50	112.847,25	112.847,25
Peças de reposição					
Bico de pato c/asa, 18"	unidade	65,00	65,00	65,00	65,00
Disco de arado, liso, 26"	unidade	170,00	170,00	170,00	170,00
Pneu de caminhão, 825x20, 12 lonas	unidade	530,43	550,93	536,50	536,50
Pneu de caminhão, 900x20, 14 lonas	unidade	574,93	587,08	573,86	570,29
Combustíveis e lubrificantes					
Álcool hidratado	litro	1,39	1,44	1,37	1,25
Gasolina comum	litro	2,45	2,47	2,47	2,45
Graxa	kg	9,36	9,39	9,29	9,59
Óleo diesel	litro	1,92	1,93	1,93	1,93
Óleo lubrificante	litro	8,93	8,93	8,93	9,77

Fonte: Instituto de Economia Agrícola.

TABELA 1 - Preços Médios Pagos pela Agricultura, Cidade de São Paulo, Abril a Julho de 2007

(em real) (continua)

Especificação	Unidade	Abril	Maio	Junho	Julho
Defensivos					
Acaricidas					
Kelthane 480	1,5 litro	47,20	47,20	47,20	47,20
Omite 720 CE	litro	36,33	36,33	36,33	36,33
Sipcatin 500 SC	litro	89,49	89,49	89,49	89,49
Formicidas					
Mirex - S	1/2kg	4,09	4,20	4,20	4,20
Fungicidas					
Bayfidan CE	litro	83,35	79,63	82,47	82,20
Cercobin 700 PM	5kg	231,19	231,19	227,62	226,91
Dithane NT	kg	18,88	18,56	18,18	18,18
Manzate 800	cx.25kg	417,04	395,51	404,89	412,82
Oxicloreto de cobre 50%	kg	22,30	22,40	22,30	22,30
Tilt	litro	121,90	121,90	116,72	117,20
Herbicidas					
Karmex 500 SC	5 litros	117,80	122,95	122,60	122,60
Primestra Gold	5 litros	120,69	120,69	120,69	120,69
Roundup Original	5 litros	83,84	86,49	87,06	87,61
Scepter 70 DG	200g	51,56	51,56	51,56	51,56
Tordon	20 litros	1.112,90	1.044,46	1.017,55	1.017,74
Trifluralina	5 litros	78,35	78,35	78,35	78,35
Inseticidas					
Decis 25 CE	litro	54,54	54,66	54,83	54,65
Folidol 600 BR		38,06	...	...	...
Folisuper 600		21,63	21,63	21,63	22,43
Furadan 50 G	litro	66,89	66,89	66,27	66,32
Lorsban 480 BR	10kg	28,36	28,36	28,36	28,36
Nuvacron 400	litro	36,00	...	...	...
Piredan	litro	53,31	53,31	53,31	53,31
Triona	20 litros	83,66	83,66	81,16	81,16
Material de construção					
Areia lavada	m^3	51,94	52,94	52,87	53,10
Caibro de peroba (5x6cm,base 4,40m até 4m)	m^3	1.889,43	1.889,43	1.985,65	1.985,65
Cal virgem	sc.20kg	5,13	5,00	5,06	5,09
Cimento Portland	sc.50kg	13,15	13,08	13,09	13,09
Fio de cobre, isolação termoplástica para 70gC, 750V (6,00mm)	rolo 100m	191,00	189,00	210,00	208,00
Folha de porta interna, lisa 35mm de espessura	unidade	68,68	68,68	70,11	68,73
Telha francesa de cerâmica (fosca)	mil	866,13	871,11	876,97	880,00
Tijolo comum	mil	172,48	167,50	168,57	174,29
Tubo galvanizado p/água, ¾", c/costura 26,9mm	metro	14,73	14,73	15,45	15,72
Embalagem					
Saco novo para arroz em casca (60kg)	unidade	2,53	2,53	2,53	2,53
Saco novo para batata (60kg)	unidade	1,56	1,56	1,56	1,56
Saco novo para exportação de café (60kg)	unidade	3,00	3,00	3,00	3,00

Fonte: Instituto de Economia Agrícola.

TABELA 1 - Preços Médios Pagos pela Agricultura, Cidade de São Paulo, Abril a Julho de 2007

(em real) (conclusão)

Especificação	Unidade	Abril	Maio	Junho	Julho
Alimentos para Animais					
Farelinho de trigo	kg	0,35	0,33	0,32	0,35
Farelo de algodão 28%	kg	0,33	0,32	0,33	0,35
Farelo de arroz cru	kg	0,31	0,33	0,33	0,33
Farelo de soja 46%	kg	0,49	0,48	0,49	0,52
Farinha de osso calcinada	kg	1,80	1,80	1,80	1,80
Refinasil	kg	0,29	0,28	0,32	0,32
Sal comum grosso	kg	0,43	0,43	0,43	0,43
Sal mineral	kg	6,39	6,40	6,40	6,40
Uréia pecuária	kg	1,92	1,92	1,92	1,92
Ração para ave					
Corte crescimento	kg	1,11	1,11	1,12	1,12
Corte inicial	kg	1,17	1,17	1,18	1,18
Postura crescimento	kg	0,94	0,94	1,04	1,04
Postura (gaiola)	kg	0,98	0,98	0,98	0,98
Ração para bovino					
Inicial	kg	0,83	0,83	0,83	0,83
Lactação	kg	0,78	0,78	0,79	0,79
Novilha e vaca seca	kg	0,82	0,82	0,79	0,79
Reprodução	kg	0,85	0,85	0,90	0,90
Ração para suíno					
Crescimento	kg	0,83	0,83	0,83	0,83
Engorda, acabamento, terminação e final	kg	0,94	0,94	0,95	0,95
Inicial	kg	1,17	1,17	1,17	1,17
Lactação	kg	1,00	1,00	1,00	1,00
Reprodução	kg	1,17	1,17	1,18	1,18
Concentrado para ave					
Corte crescimento	kg	1,19	1,19	1,19	1,19
Corte final	kg	1,19	1,19	1,19	1,19
Corte inicial	kg	1,25	1,25	1,25	1,25
Postura crescimento	kg	0,94	0,94	0,94	0,94
Concentrado para suíno					
Engorda	kg	1,06	1,06	1,06	1,06
Reprodução	kg	0,99	0,99	0,99	0,99

Fonte: Instituto de Economia Agrícola.

TABELA 2 - Preços Médios Mensais Recebidos pelos Agricultores no Estado de São Paulo, Abril a Julho de 2007

(em real)

Produto	Unidade	Abril	Maio	Junho	Julho
Algodão em caroço	15kg	14,33	14,14	13,35	13,53
Algodão em pluma	15kg	44,13	43,31	40,20	39,55
Amendoim em casca	sc.25kg	24,78	27,04	27,38	27,00
Arroz em casca	sc.60kg	27,52	27,34	27,58	27,76
Banana nanica	cx.20kg	8,33	7,45	7,47	8,56
Batata	sc.50kg	29,60	33,93	35,00	31,55
Bezerro	unidade	332,32	336,68	343,76	352,20
Boi gordo	15kg	53,58	53,94	54,61	58,40
Boi magro	unidade	586,97	597,58	607,78	626,53
Borracha (coágulo)	kg	1,69	1,78	1,76	1,78
Burro domado	unidade	1.205,47	1.188,89	1.160,86	1.219,05
Café benef. cereja descascado	sc.60kg	258,83	244,12	247,27	244,24
Café benef. secagem natural	60kg	232,27	219,83	224,18	222,11
Café em coco	sc.40kg	69,11	66,78	67,98	67,47
Café em coco renda	kg de renda	3,38	3,28	3,34	3,33
Cana-de-açúcar	t	41,06	39,68	35,40	32,68
Casulo	kg	6,44	6,23	6,23	5,95
Cebola	kg	0,63	0,76	0,89	0,69
Feijão	sc.60kg	60,15	65,00	73,44	73,12
Frango para corte	kg	1,39	1,26	1,41	1,58
Garrote	unidade	472,66	471,81	484,87	509,34
Laranja para indústria	cx.40,8kg	10,54	9,92	9,01	8,72
Laranja para mesa	cx.40,8kg	15,89	15,42	13,09	11,73
Leitão de recria	kg	3,33	3,26	3,32	3,38
Leite A	litro	0,87	0,87	0,88	0,90
Leite tipo B	litro	0,56	0,58	0,60	0,68
Leite tipo C	litro	0,49	0,52	0,57	0,63
Mamona	kg	1,20	1,23	1,23	1,20
Mandioca para indústria	t	106,10	101,43	108,02	107,68
Mandioca para mesa	cx.23kg	6,33	6,38	7,26	8,24
Mel de abelha	kg	11,35	11,39	11,06	10,40
Milho	sc.60kg	18,46	17,99	18,10	17,64
Novilha	unidade	421,07	428,54	434,12	458,44
Ovos de codorna	cx.50dz.	20,67	24,17	24,00	23,25
Ovos tipo extra	cx.30dz.	38,38	36,76	39,72	40,56
Ovos tipo grande	cx.30dz.	36,76	35,46	37,97	38,49
Ovos tipo médio	cx.30dz.	33,84	32,97	35,88	36,28
Ovos tipo pequeno	cx.30dz.	29,43	28,18	30,56	33,13
Poedeira descarte leve	kg	0,43	0,44	0,49	0,53
Poedeira descarte pesada	kg	0,57	0,54	0,63	0,67
Soja	sc.60kg	27,88	27,45	27,97	28,93
Sorgo	sc.60kg	13,05	13,19	13,17	13,02
Suíno para abate	15kg	35,81	35,58	36,89	37,49
Tangerina	cx.40,8	11,54	10,44	9,40	8,58
Tomate para indústria	kg	0,39	0,38	0,27	0,28
Tomate para mesa	cx.25kg	30,27	23,50	19,76	20,89
Touro	unidade	1.407,21	1.354,25	1.412,54	1.460,38
Trigo	sc.60kg	27,60	25,97	26,32	26,32
Triticale	sc.60kg	19,00	19,00	20,00	20,00
Vaca de criar	unidade	642,50	647,31	666,05	686,78
Vaca gorda	15kg	47,44	47,38	47,98	52,02
Vaca leiteira acima de 20 l/dia	unidade	2.003,98	2.046,32	2.226,55	2.312,05
Vaca leiteira até 5 l/dia	unidade	739,67	717,05	744,92	786,92
Vaca leiteira de 10 a 20 l/dia	unidade	1.538,19	1.523,84	1.631,70	1.732,42
Vaca leiteira de 5 a 10 l/dia	unidade	1.023,93	1.010,22	1.048,11	1.114,80
Vaca magra	unidade	443,97	436,88	442,07	466,54

Fonte: Instituto de Economia Agrícola e Coordenadoria de Assistência Técnica Integral.

TABELA 3 - Preços Médios Mensais Recebidos pelos Agricultores, segundo os Escritórios de Desenvolvimento Rural, Estado de São Paulo, Julho de 2007[1]

(em real) (continua)

Produto	Andradina	Araçatuba	Araraquara	Assis	Avaré
Algodão em caroço	16,00	...	...	...	...
Algodão em pluma	...	...	...	...	...
Amendoim em casca	...	...	...	...	...
Arroz em casca	...	...	...	...	28,00
Banana nanica	6,80	11,00	...	...	...
Batata	...	...	...	...	32,50
Bezerro	398,33	423,33	440,00	390,00	405,00
Boi gordo	60,88	60,33	...	60,00	59,25
Boi magro	692,00	700,00	640,00	690,00	633,33
Borracha (coágulo)	...	1,85	...	...	...
Burro domado	1.100,00	...	...	1.200,00	800,00
Café benef. cereja descascado	...	...	...	...	240,00
Café benef. secagem natural	230,00	225,00	...	215,00	220,00
Café em coco	62,35	77,00	...	69,00	65,67
Café em coco renda	2,80	3,75	...	3,40	3,20
Cana-de-açúcar	33,89	32,77	...	34,00	33,50
Casulo	...	8,00	...	...	...
Cebola	...	...	...	...	0,50
Feijão	70,00	76,00	...	75,00	84,00
Frango para corte	...	...	...	...	1,60
Garrote	562,50	576,67	550,00	480,00	490,00
Laranja para indústria	7,50	...	9,17	...	7,40
Laranja para mesa	...	...	...	...	13,50
Leitão de recria	...	3,50	...	3,00	3,43
Leite tipo A	...	...	...	...	...
Leite tipo B	...	...	...	0,65	0,77
Leite tipo C	0,65	0,70	0,70	0,66	0,62
Mamona	...	...	...	...	...
Mandioca para indústria	110,00	...	...	117,33	110,00
Mandioca para mesa	5,50	...	...	...	8,00
Mel de abelha	...	12,00	...	12,00	...
Milho	16,80	17,10	15,00	16,53	17,13
Novilha	490,83	493,33	500,00	540,00	405,00
Ovos de codorna	...	...	...	...	...
Ovos tipo extra	42,00	45,70	...	...	...
Ovos tipo grande	41,00	...	...	...	33,00
Ovos tipo médio	39,00	...	...	...	33,50
Ovos tipo pequeno	35,00	...	...	...	...
Poedeira descarte leve	...	...	...	...	...
Poedeira descarte pesada	...	...	...	...	...
Soja	29,00	29,25	...	30,40	29,50
Sorgo	16,00	13,00	...	...	...
Suíno para abate	37,00	40,00	...	40,00	34,75
Tangerina	...	...	...	...	...
Tomate para indústria	...	0,16	...	...	...
Tomate para mesa	...	...	...	...	17,00
Touro	1.333,33	1.366,67	1.200,00	1.200,00	1.833,33
Trigo	...	...	...	31,00	24,25
Triticale	...	...	...	...	20,00
Vaca de criar	710,00	750,00	...	765,00	650,00
Vaca gorda	54,80	53,67	55,00	53,00	53,75
Vaca leiteira acima de 20 l/dia	2.100,00	2.566,67	...	2.100,00	2.100,00
Vaca leiteira até 5 l/dia	791,67	833,33	...	900,00	750,00
Vaca leiteira de 10 a 20 l/dia	1.630,00	1.866,67	...	1.450,00	1.533,33
Vaca leiteira de 5 a 10 l/dia	1.116,67	1.266,67	800,00	1.100,00	1.000,00
Vaca magra	483,33	565,00	...	450,00	440,00

[1]As unidades para cada produto desta tabela são as mesmas da tabela 2.
Fonte: Instituto de Economia Agrícola e Coordenadoria de Assistência Técnica Integral.

TABELA 3 - Preços Médios Mensais Recebidos pelos Agricultores, segundo os Escritórios de Desenvolvimento Rural, Estado de São Paulo, Julho de 2007

(em real) (continua)

Produto	Barretos	Bauru	Botucatu	Bragança Paulista	Campinas
Algodão em caroço	...	13,50	...	...	...
Algodão em pluma	...	37,00	...	...	...
Amendoim em casca	...	...	...	...	...
Arroz em casca	30,00	...	...	28,00	...
Banana nanica	...	...	...	...	...
Batata	...	...	...	35,33	...
Bezerro	331,91	380,00	385,00	352,00	365,00
Boi gordo	57,44	59,00	58,50	54,50	59,00
Boi magro	630,56	640,00	640,00	570,00	660,00
Borracha (coágulo)	1,75	1,60	...	...	...
Burro domado	1.500,00	1.150,00	...	1.450,00	...
Café benef. cereja descascado	...	...	...	250,00	...
Café benef. secagem natural	180,00	223,00	...	229,67	...
Café em coco	60,00	65,83	...	76,00	...
Café em coco renda	3,00	3,74	...	2,83	...
Cana-de-açúcar	31,33	31,83	40,00	30,00	30,00
Casulo	...	5,00	...	...	...
Cebola	...	...	...	...	...
Feijão	80,00	...	...	64,00	80,00
Frango para corte	1,50	1,55	1,65	...	...
Garrote	483,05	560,00	500,00	514,00	525,00
Laranja para indústria	8,45	11,00	...	...	...
Laranja para mesa	11,25	9,00	...	...	...
Leitão de recria	3,57	3,50	3,10	3,43	...
Leite tipo A	...	...	...	...	...
Leite tipo B	0,75	0,58	...	0,65	...
Leite tipo C	0,58	0,58	0,64	0,63	0,60
Mamona	...	...	...	...	...
Mandioca para indústria	...	...	...	...	...
Mandioca para mesa	8,50	11,00	...	...	...
Mel de abelha	...	10,75	...	11,00	...
Milho	16,35	18,40	18,00	18,83	15,00
Novilha	447,89	510,00	415,00	550,00	...
Ovos de codorna	...	...	...	25,00	...
Ovos tipo extra	...	...	...	46,00	40,00
Ovos tipo grande	...	...	...	...	...
Ovos tipo médio	...	...	...	...	...
Ovos tipo pequeno	...	...	...	...	...
Poedeira descarte leve	...	...	...	...	...
Poedeira descarte pesada	...	...	...	...	...
Soja	28,70	29,77	...	...	...
Sorgo	13,10	...	...	...	...
Suíno para abate	34,25	33,63	34,50	36,63	...
Tangerina	...	...	...	...	...
Tomate para indústria	0,15	...	...	...	...
Tomate para mesa	...	27,00	...	23,50	...
Touro	1.479,55	1.283,33	1.655,00	1.600,00	1.000,00
Trigo	...	...	...	...	...
Triticale	...	...	...	...	...
Vaca de criar	644,03	736,67	705,00	700,00	...
Vaca gorda	51,28	54,00	51,50	50,00	50,00
Vaca leiteira acima de 20 l/dia	2.166,67	1.900,00	1.600,00	2.395,00	...
Vaca leiteira até 5 l/dia	766,67	966,67	805,00	770,00	...
Vaca leiteira de 10 a 20 l/dia	1.650,00	1.866,67	1.550,00	1.510,00	...
Vaca leiteira de 5 a 10 l/dia	1.075,00	1.333,33	1.100,00	1.155,00	...
Vaca magra	456,00	515,00	525,00	480,00	480,00

Fonte: Instituto de Economia Agrícola e Coordenadoria de Assistência Técnica Integral.

TABELA 3 - Preços Médios Mensais Recebidos pelos Agricultores, segundo os Escritórios de Desenvolvimento Rural, Estado de São Paulo, Julho de 2007

(em real) (continua)

Produto	Catanduva	Dracena	Fernandópolis	Franca	General Salgado
Algodão em caroço	12,75	14,50	12,00	...	13,65
Algodão em pluma	41,50	38,00	...	42,00	40,00
Amendoim em casca	28,67	...	...	25,00	...
Arroz em casca	27,93	...	...	...	28,00
Banana nanica	10,00	10,00	...	...	10,00
Batata	34,50	...	...	...	...
Bezerro	326,67	343,33	375,00	280,00	346,00
Boi gordo	58,00	60,25	60,00	59,75	58,90
Boi magro	646,40	567,50	690,00	626,67	600,00
Borracha (coágulo)	1,75	1,60	1,87	...	1,88
Burro domado	1.250,00	1.650,00	...	...	1.500,00
Café benef. cereja descascado	236,00	...	...	243,33	...
Café benef. secagem natural	218,00	200,00	...	235,75	180,00
Café em coco	65,94	58,33	...	80,00	65,00
Café em coco renda	3,06	2,90	...	4,00	3,00
Cana-de-açúcar	33,33	28,00	40,00	29,30	30,00
Casulo	...	...	...	...	...
Cebola	0,55	...	...	...	...
Feijão	63,00	76,50	70,00	...	77,50
Frango para corte	1,70	...	...	...	...
Garrote	496,67	470,00	525,00	515,00	466,00
Laranja para indústria	10,13	...	7,00	11,00	10,00
Laranja para mesa	13,15	...	8,00	18,00	12,00
Leitão de recria	3,50	3,00	2,60	...	2,93
Leite tipo A	...	...	...	...	...
Leite tipo B	0,72	0,70	...	...	...
Leite tipo C	0,64	0,68	0,74	0,64	0,70
Mamona	1,40	...	...	...	...
Mandioca para indústria	105,67	...	...	...	...
Mandioca para mesa	7,57	8,00	...	...	...
Mel de abelha	11,25	...	10,00	12,00	...
Milho	18,30	18,17	16,25	17,60	17,90
Novilha	428,33	477,50	490,00	460,00	462,00
Ovos de codorna	25,00	...	...	...	...
Ovos tipo extra	41,00	38,50	45,00	...	...
Ovos tipo grande	40,00	37,00	...	...	...
Ovos tipo médio	38,67	36,00	...	...	...
Ovos tipo pequeno	34,00	34,00	...	...	...
Poedeira descarte leve	0,53	...	...	...	...
Poedeira descarte pesada	0,88	...	...	...	...
Soja	27,86	...	30,50	28,73	28,00
Sorgo	11,00	...	12,50	...	14,00
Suíno para abate	39,00	45,00	37,00	37,50	36,00
Tangerina	8,73	...	...	...	...
Tomate para indústria	0,15	...	...	...	...
Tomate para mesa	14,00	20,00	...	...	...
Touro	1.383,33	1.450,00	2.000,00	1.200,00	1.550,00
Trigo	26,05	...	...	...	...
Triticale	...	...	...	...	...
Vaca de criar	664,00	642,50	685,00	666,67	660,00
Vaca gorda	50,33	51,25	52,00	53,00	52,40
Vaca leiteira acima de 20 l/dia	2.312,00	2.166,67	2.400,00	2.766,67	2.040,00
Vaca leiteira até 5 l/dia	775,00	737,50	750,00	700,00	750,00
Vaca leiteira de 10 a 20 l/dia	1.790,00	1.625,00	2.000,00	1.800,00	1.520,00
Vaca leiteira de 5 a 10 l/dia	1.025,00	1.025,00	1.025,00	966,67	1.060,00
Vaca magra	466,67	405,00	375,00	550,00	427,50

Fonte: Instituto de Economia Agrícola e Coordenadoria de Assistência Técnica Integral.

TABELA 3 - Preços Médios Mensais Recebidos pelos Agricultores, segundo os Escritórios de Desenvolvimento Rural, Estado de São Paulo, Julho de 2007

(em real) (continua)

Produto	Guaratinguetá	Itapetininga	Itapeva	Jaboticabal	Jales
Algodão em caroço	...	...	...	...	...
Algodão em pluma	...	...	...	...	...
Amendoim em casca	...	...	...	...	...
Arroz em casca	26,83	29,00	...	...	...
Banana nanica	10,00	...	6,50	...	8,00
Batata	...	...	...	...	...
Bezerro	292,00	350,00	400,00	340,00	400,00
Boi gordo	53,00	58,00	59,50	60,00	61,00
Boi magro	533,33	566,67	700,00	710,00	...
Borracha (coágulo)	...	...	...	...	1,91
Burro domado	900,00	1.100,00	900,00	1.300,00	...
Café benef. cereja descascado	...	...	...	...	...
Café benef. secagem natural	...	...	...	180,00	230,00
Café em coco	...	...	70,00	60,00	55,00
Café em coco renda	...	...	...	3,00	2,75
Cana-de-açúcar	...	...	...	34,04	...
Casulo	...	...	7,00	...	...
Cebola	0,90	...	0,85	0,55	...
Feijão	58,00	68,33	65,00	...	75,00
Frango para corte	...	1,50	...	...	...
Garrote	462,50	450,00	480,00	516,67	580,00
Laranja para indústria	...	...	10,00	8,83	6,00
Laranja para mesa	14,00	10,00	...	10,67	8,00
Leitão de recria	3,23	3,00	4,50	4,00	4,00
Leite tipo A	...	...	...	...	...
Leite tipo B	0,65	...	...	...	...
Leite tipo C	0,61	0,61	0,64	0,63	0,62
Mamona	...	...	...	...	...
Mandioca para indústria	...	...	100,00	110,00	...
Mandioca para mesa	12,00	...	6,50	8,00	...
Mel de abelha	12,00	...	8,50	...	...
Milho	19,00	17,67	16,00	16,75	17,50
Novilha	462,50	366,67	375,00	450,00	...
Ovos de codorna	...	...	...	...	...
Ovos tipo extra	40,00	...	...	38,00	...
Ovos tipo grande	38,00	36,00	...	38,00	...
Ovos tipo médio	34,00	36,00	...	38,00	...
Ovos tipo pequeno	...	...	...	...	...
Poedeira descarte leve	...	...	...	...	...
Poedeira descarte pesada	...	...	...	...	...
Soja	...	30,00	28,00	29,68	...
Sorgo	...	...	14,00	13,51	...
Suíno para abate	41,00	33,00	...	40,50	42,00
Tangerina	...	...	...	6,00	...
Tomate para indústria	...	...	0,20	0,16	...
Tomate para mesa	25,67	...	14,50	...	...
Touro	1.400,00	1.466,67	1.650,00	1.466,67	1.600,00
Trigo	...	...	...	...	...
Triticale	...	...	...	...	...
Vaca de criar	700,00	650,00	683,33	650,00	750,00
Vaca gorda	48,00	50,67	49,50	55,50	53,00
Vaca leiteira acima de 20 l/dia	2.275,00	2.166,67	2.000,00	3.000,00	1.800,00
Vaca leiteira até 5 l/dia	...	700,00	750,00	875,00	800,00
Vaca leiteira de 10 a 20 l/dia	1.866,67	1.666,67	1.766,67	1.800,00	1.400,00
Vaca leiteira de 5 a 10 l/dia	933,33	1.066,67	966,67	1.200,00	1.100,00
Vaca magra	390,00	433,33	575,00	483,33	500,00

Fonte: Instituto de Economia Agrícola e Coordenadoria de Assistência Técnica Integral.

TABELA 3 - Preços Médios Mensais Recebidos pelos Agricultores, segundo os Escritórios de Desenvolvimento Rural, Estado de São Paulo, Julho de 2007

(em real) (continua)

Produto	Jaú	Limeira	Lins	Marília	Mogi das Cruzes
Algodão em caroço	...	13,00	...	...	...
Algodão em pluma	...	36,00	...	...	...
Amendoim em casca	...	...	...	...	...
Arroz em casca	29,50	...	...	...	...
Banana nanica	...	...	...	...	...
Batata	...	...	...	...	...
Bezerro	400,00	300,00	385,00	355,00	270,00
Boi gordo	59,67	60,00	57,00	59,50	55,00
Boi magro	650,00	580,00	550,00	625,00	...
Borracha (coágulo)	...	...	1,78	...	...
Burro domado	1.000,00	...	700,00	...	1.800,00
Café benef. cereja descascado	...	...	...	...	...
Café benef. secagem natural	227,50	260,00	229,50	232,00	...
Café em coco	73,50	...	70,00	70,00	...
Café em coco renda	3,53	...	3,50	3,50	...
Cana-de-açúcar	33,89	32,39	33,00	...	...
Casulo	...	...	...	...	...
Cebola	...	...	...	...	...
Feijão	80,00	75,00	...	73,50	...
Frango para corte	1,70	...	...	...	...
Garrote	543,33	475,00	500,00	515,00	...
Laranja para indústria	8,80	8,13	...	10,00	...
Laranja para mesa	...	11,00	...	12,00	...
Leitão de recria	...	3,80	2,80	...	...
Leite tipo A	...	...	...	...	...
Leite tipo B	0,64	...	...	...	...
Leite tipo C	0,55	0,60	0,65	0,63	...
Mamona	...	...	...	...	...
Mandioca para indústria	100,00	115,00	...	100,00	...
Mandioca para mesa	...	6,50	...	5,00	...
Mel de abelha	...	9,00	...	...	...
Milho	17,50	17,00	18,50	17,50	...
Novilha	460,00	505,00	300,00	420,00	320,00
Ovos de codorna	...	...	...	...	...
Ovos tipo extra	...	42,50	38,50	...	...
Ovos tipo grande	42,00	41,50	37,50	32,50	...
Ovos tipo médio	...	39,00	31,00	31,50	...
Ovos tipo pequeno	...	33,00	29,00	29,50	...
Poedeira descarte leve	...	...	...	...	...
Poedeira descarte pesada	...	...	...	...	...
Soja	...	30,00	...	...	...
Sorgo	...	...	...	...	...
Suíno para abate	33,25	36,00	40,00	43,00	45,00
Tangerina	...	...	...	...	...
Tomate para indústria	...	...	...	...	...
Tomate para mesa	...	...	...	...	...
Touro	1.000,00	1.433,33	1.200,00	1.000,00	1.500,00
Trigo	...	...	...	...	...
Triticale	...	...	...	...	...
Vaca de criar	700,00	600,00	650,00	650,00	...
Vaca gorda	54,00	50,67	48,50	53,00	...
Vaca leiteira acima de 20 l/dia	2.500,00	2.400,00	1.800,00	3.000,00	2.400,00
Vaca leiteira até 5 l/dia	800,00	700,00	700,00	870,00	750,00
Vaca leiteira de 10 a 20 l/dia	2.100,00	1.350,00	1.500,00	2.300,00	1.800,00
Vaca leiteira de 5 a 10 l/dia	1.100,00	950,00	1.200,00	1.600,00	1.200,00
Vaca magra	465,00	470,00	400,00	500,00	380,00

Fonte: Instituto de Economia Agrícola e Coordenadoria de Assistência Técnica Integral.

TABELA 3 - Preços Médios Mensais Recebidos pelos Agricultores, segundo os Escritórios de Desenvolvimento Rural, Estado de São Paulo, Julho de 2007

(em real) (continua)

Produto	Mogi-Mirim	Orlândia	Ourinhos	Pindamonhangaba	Piracicaba
Algodão em caroço	15,00	...	...	...	...
Algodão em pluma	40,00	...	...	...	...
Amendoim em casca	...	...	...	...	...
Arroz em casca	30,00	...	25,00	28,00	...
Banana nanica	...	...	...	...	...
Batata	...	...	...	...	25,00
Bezerro	317,50	...	435,00	275,00	...
Boi gordo	57,50	...	60,50	58,00	...
Boi magro	552,50	...	715,00	520,00	...
Borracha (coágulo)	...	...	...	...	...
Burro domado	...	...	1.500,00	800,00	...
Café benef. cereja descascado	240,00	...	250,00	...	...
Café benef. secagem natural	224,00	...	220,00	...	...
Café em coco	68,00	...	70,00	...	...
Café em coco renda	3,80	...	3,50	...	...
Cana-de-açúcar	34,08	...	28,00	...	36,00
Casulo	...	...	...	...	...
Cebola	...	...	...	...	0,65
Feijão	...	...	75,00	80,00	...
Frango para corte	1,45	...	...	...	...
Garrote	541,25	...	565,00	380,00	...
Laranja para indústria	7,50	...	...	...	...
Laranja para mesa	11,75	...	...	...	...
Leitão de recria	3,50	...	...	2,60	3,40
Leite tipo A	...	...	...	...	...
Leite tipo B	...	...	...	0,64	...
Leite tipo C	...	...	0,60	0,57	...
Mamona	...	...	...	...	...
Mandioca para indústria	106,67	...	...	...	100,00
Mandioca para mesa	8,00	...	...	...	...
Mel de abelha	8,17	...	12,00	...	...
Milho	17,80	15,10	19,00	19,00	19,00
Novilha	461,67	...	465,00	350,00	...
Ovos de codorna	...	...	...	...	...
Ovos tipo extra	44,50	...	...	...	36,00
Ovos tipo grande	43,50	...	...	...	35,00
Ovos tipo médio	40,50	...	...	...	30,00
Ovos tipo pequeno	36,00	...	...	...	...
Poedeira descarte leve	...	...	...	...	...
Poedeira descarte pesada	...	...	...	...	...
Soja	...	28,68	30,00	...	...
Sorgo	15,80	12,35	...	...	...
Suíno para abate	36,50	...	35,00	35,00	33,00
Tangerina	15,00	...	...	...	...
Tomate para indústria	...	...	...	...	...
Tomate para mesa	...	...	25,00	28,00	...
Touro	1.666,67	...	2.000,00	...	...
Trigo	...	...	...	...	...
Triticale	...	...	...	...	...
Vaca de criar	640,00	...	600,00	800,00	...
Vaca gorda	50,38	...	...	50,00	...
Vaca leiteira acima de 20 l/dia	2.833,33	...	1.600,00	1.800,00	...
Vaca leiteira até 5 l/dia	733,33	...	875,00	800,00	...
Vaca leiteira de 10 a 20 l/dia	1.900,00	...	1.300,00	1.500,00	...
Vaca leiteira de 5 a 10 l/dia	1.400,00	...	900,00	1.200,00	...
Vaca magra	438,75	...	575,00	450,00	...

Fonte: Instituto de Economia Agrícola e Coordenadoria de Assistência Técnica Integral.

TABELA 3 - Preços Médios Mensais Recebidos pelos Agricultores, segundo os Escritórios de Desenvolvimento Rural, Estado de São Paulo, Julho de 2007

(em real) (continua)

Produto	Presidente Prudente	Presidente Venceslau	Registro	Ribeirão Preto	S. J. B. Vista
Algodão em caroço	13,65	12,50	...	14,00	...
Algodão em pluma	...	...	...	37,00	...
Amendoim em casca	...	...	...	25,00	...
Arroz em casca	...	...	...	...	25,50
Banana nanica	...	...	6,50	...	...
Batata	...	...	...	...	26,00
Bezerro	333,33	420,00	340,00	275,00	316,00
Boi gordo	57,00	58,50	...	59,75	54,17
Boi magro	604,29	700,00	...	650,00	562,00
Borracha (coágulo)	1,80	1,85	...	...	...
Burro domado	1.400,00	966,67	...	...	850,00
Café benef. cereja descascado	280,00	...	...	...	241,25
Café benef. secagem natural	207,50	210,00	...	236,75	221,00
Café em coco	62,77	70,00	...	80,00	74,83
Café em coco renda	3,30	3,50	...	...	3,62
Cana-de-açúcar	33,40	31,75	...	31,51	37,72
Casulo	5,00	...	...	...	...
Cebola	...	...	...	...	...
Feijão	73,33	60,00	80,00	85,00	73,75
Frango para corte	1,40	...	...	...	...
Garrote	507,50	547,50	425,00	566,67	486,00
Laranja para indústria	...	...	...	10,00	...
Laranja para mesa	...	...	...	10,50	9,00
Leitão de recria	2,91	...	4,50	...	3,30
Leite tipo A	...	...	...	...	...
Leite tipo B	0,63	0,75	...	0,80	0,73
Leite tipo C	0,58	0,63	0,60	0,65	0,61
Mamona	...	0,80	...	...	...
Mandioca para indústria	100,00	100,00	...	...	...
Mandioca para mesa	...	9,00	10,00	...	6,00
Mel de abelha	13,50	10,00	8,00	...	...
Milho	19,40	19,00	20,00	17,72	18,67
Novilha	453,33	450,00	425,00	460,00	512,50
Ovos de codorna	...	...	...	...	...
Ovos tipo extra	40,50	...	...	...	38,50
Ovos tipo grande	39,00	...	...	...	37,00
Ovos tipo médio	36,33	...	...	...	36,00
Ovos tipo pequeno	33,50	...	...	...	34,00
Poedeira descarte leve	...	...	...	...	...
Poedeira descarte pesada	...	...	...	...	...
Soja	26,00	26,67	...	29,33	...
Sorgo	...	12,00	...	13,00	...
Suíno para abate	40,75	41,00	45,00	36,67	40,33
Tangerina	...	...	...	...	...
Tomate para indústria	0,65	...	...	...	...
Tomate para mesa	...	...	...	...	20,00
Touro	1.414,29	1.942,50	1.450,00	1.333,33	1.270,00
Trigo	...	...	...	...	...
Triticale	...	...	...	...	...
Vaca de criar	678,33	650,00	750,00	725,00	750,00
Vaca gorda	52,67	53,25	...	52,75	47,50
Vaca leiteira acima de 20 l/dia	2.500,00	3.600,00	...	2.500,00	2.200,00
Vaca leiteira até 5 l/dia	840,00	833,33	725,00	775,00	797,50
Vaca leiteira de 10 a 20 l/dia	1.783,33	2.112,50	1.200,00	2.000,00	1.580,00
Vaca leiteira de 5 a 10 l/dia	1.202,86	1.337,50	1.000,00	1.050,00	1.118,00
Vaca magra	485,00	483,33	500,00	500,00	450,00

Fonte: Instituto de Economia Agrícola e Coordenadoria de Assistência Técnica Integral.

TABELA 3 - Preços Médios Mensais Recebidos pelos Agricultores, segundo os Escritórios de Desenvolvimento Rural, Estado de São Paulo, Julho de 2007

(em real) (conclusão)

Produto	S. J. Rio Preto	São Paulo	Sorocaba	Tupã	Votuporanga
Algodão em caroço	...	...	...	...	13,00
Algodão em pluma	...	...	...	...	41,00
Amendoim em casca	28,00	...	...	...	...
Arroz em casca	...	...	25,50	...	...
Banana nanica	...	7,00	9,00	...	...
Batata	...	...	30,00	...	...
Bezerro	343,33	...	380,00	420,00	310,00
Boi gordo	60,67	62,00	61,00	60,00	59,50
Boi magro	636,67	...	600,00	600,00	700,00
Borracha (coágulo)	1,74	...	...	...	1,78
Burro domado	...	...	1.200,00	...	1.500,00
Café benef. cereja descascado	240,00	...	...	245,00	...
Café benef. secagem natural	225,00	...	220,00	225,00	215,00
Café em coco	66,00	...	60,00	64,00	58,67
Café em coco renda	3,50	...	3,00	3,40	3,70
Cana-de-açúcar	35,62	...	32,80	29,34	31,80
Casulo	...	...	...	5,70	...
Cebola	...	...	0,80	...	...
Feijão	68,00	...	70,75	...	76,00
Frango para corte	...	...	1,50	1,65	1,65
Garrote	450,00	...	480,00	580,00	566,67
Laranja para indústria	9,00	...	10,23	...	8,50
Laranja para mesa	13,33	...	11,00	...	11,25
Leitão de recria	4,00	...	3,40	4,00	3,00
Leite tipo A	...	...	0,90	...	...
Leite tipo B	0,60	...	0,70	0,70	...
Leite tipo C	0,50	...	0,64	...	0,63
Mamona	...	...	...	...	...
Mandioca para indústria	...	...	...	120,00	...
Mandioca para mesa	...	...	...	...	...
Mel de abelha	11,50	...	8,00	...	8,50
Milho	16,90	...	16,65	18,00	16,33
Novilha	476,67	...	440,00	540,00	500,00
Ovos de codorna	...	...	25,00	18,00	...
Ovos tipo extra	...	...	39,00	39,23	...
Ovos tipo grande	...	...	36,40	39,97	...
Ovos tipo médio	...	...	34,20	38,30	...
Ovos tipo pequeno	...	...	28,20	34,13	...
Poedeira descarte leve	...	...	...	...	...
Poedeira descarte pesada	...	...	...	0,25	...
Soja	...	...	...	...	28,00
Sorgo	12,00	...	...	...	11,00
Suíno para abate	38,50	34,00	36,00	37,00	38,33
Tangerina	12,00	...	...	...	6,00
Tomate para indústria	0,47	...	...	...	...
Tomate para mesa	19,00	...	22,00	...	...
Touro	1.533,33	...	1.400,00	1.000,00	1.300,00
Trigo	...	...	...	...	...
Triticale	...	...	...	...	...
Vaca de criar	633,33	...	660,00	1.200,00	625,00
Vaca gorda	54,33	57,00	51,00	54,00	55,50
Vaca leiteira acima de 20 l/dia	2.333,33	...	2.400,00	...	2.500,00
Vaca leiteira até 5 l/dia	716,67	...	900,00	...	800,00
Vaca leiteira de 10 a 20 l/dia	1.766,67	...	1.500,00	...	2.100,00
Vaca leiteira de 5 a 10 l/dia	1.200,00	...	1.000,00	...	1.133,33
Vaca magra	433,33	...	480,00	400,00	450,00

Fonte: Instituto de Economia Agrícola e Coordenadoria de Assistência Técnica Integral.

TABELA 4 - Preços Médios Mensais Recebidos pelos Agricultores, segundo as Regiões Administrativas, Estado de São Paulo, Julho de 2007[1]

(em real) (continua)

Produto	Araçatuba	Baixada Santista	Barretos	Bauru	Campinas
Algodão em caroço	14,65	...	...	13,50	14,00
Algodão em pluma	...	...	...	37,00	38,00
Amendoim em casca	...	...	...	...	...
Arroz em casca	...	...	30,00	29,00	27,80
Banana nanica	8,90	7,00	...	...	...
Batata	...	...	...	...	30,50
Bezerro	389,23	...	320,21	387,14	330,00
Boi gordo	60,27	...	58,09	58,71	56,50
Boi magro	667,50	...	637,62	613,33	582,06
Borracha (coágulo)	1,87	...	1,75	1,72	...
Burro domado	1.233,33	...	1.650,00	1.000,00	1.214,29
Café benef. cereja descascado	...	...	...	...	242,50
Café benef. secagem natural	226,67	...	180,00	226,14	226,60
Café em coco	68,12	...	60,00	69,42	73,50
Café em coco renda	3,33	...	3,00	3,66	3,46
Cana-de-açúcar	30,91	...	32,85	32,70	33,79
Casulo	8,00	...	...	5,00	...
Cebola	...	...	0,55	...	0,65
Feijão	75,40	...	80,00	...	73,30
Frango para corte	...	...	1,50	1,59	1,58
Garrote	537,31	...	469,21	542,86	509,21
Laranja para indústria	7,50	...	8,56	11,00	7,92
Laranja para mesa	...	...	11,00	9,00	10,86
Leitão de recria	3,17	...	3,57	3,15	3,43
Leite tipo A	...	...	...	...	...
Leite tipo B	...	...	0,75	0,62	0,68
Leite tipo C	0,68	...	0,58	0,60	0,60
Mamona	...	...	...	...	...
Mandioca para indústria	110,00	...	...	...	107,14
Mandioca para mesa	5,50	...	7,17	11,00	7,00
Mel de abelha	12,00	...	...	10,75	9,50
Milho	17,32	...	16,35	18,12	18,04
Novilha	488,85	...	441,05	438,33	504,64
Ovos de codorna	...	...	...	...	25,00
Ovos tipo extra	43,85	...	...	38,50	41,06
Ovos tipo grande	41,00	...	...	39,00	39,25
Ovos tipo médio	39,00	...	...	31,00	36,75
Ovos tipo pequeno	35,00	...	...	29,00	34,25
Poedeira descarte leve	...	...	...	...	...
Poedeira descarte pesada	...	...	...	...	...
Soja	28,38	...	28,70	29,77	30,00
Sorgo	14,33	...	13,10	...	15,80
Suíno para abate	36,25	...	34,25	35,19	36,88
Tangerina	...	...	6,00	...	15,00
Tomate para indústria	0,16	...	0,15	...	...
Tomate para mesa	...	...	...	27,00	22,33
Touro	1.450,00	...	1.439,61	1.210,00	1.414,71
Trigo	...	...	...	...	...
Triticale	...	...	...	...	...
Vaca de criar	704,62	...	637,74	712,00	697,00
Vaca gorda	53,92	...	52,24	52,17	49,61
Vaca leiteira acima de 20 l/dia	2.220,00	...	2.166,67	1.866,67	2.441,43
Vaca leiteira até 5 l/dia	800,00	...	775,00	900,00	753,85
Vaca leiteira de 10 a 20 l/dia	1.645,83	...	1.620,00	1.820,00	1.645,00
Vaca leiteira de 5 a 10 l/dia	1.130,77	...	1.100,00	1.250,00	1.154,00
Vaca magra	478,18	...	446,67	470,00	460,94

[1]As unidades para cada produto desta tabela são as mesmas da tabela 2.
Fonte: Instituto de Economia Agrícola e Coordenadoria de Assistência Técnica Integral.

TABELA 4 - Preços Médios Mensais Recebidos pelos Agricultores, segundo as Regiões Administrativas, Estado de São Paulo, Julho de 2007

(em real) (continua)

Produto	Central	Franca	Marília	Presidente Prudente	Registro
Algodão em caroço	...	...	...	13,55	...
Algodão em pluma	...	42,00	...	38,00	...
Amendoim em casca	...	...	...	...	...
Arroz em casca	...	...	25,00	...	...
Banana nanica	...	...	...	10,00	6,50
Batata	...	...	...	...	...
Bezerro	405,00	310,00	393,33	362,31	300,00
Boi gordo	59,00	60,33	59,83	58,27	...
Boi magro	670,00	600,00	663,33	614,29	...
Borracha (coágulo)	...	...	...	1,76	...
Burro domado	800,00	...	1.600,00	1.311,11	...
Café benef. cereja descascado	...	235,00	245,00	280,00	...
Café benef. secagem natural	180,00	237,67	223,80	205,00	...
Café em coco	60,00	...	68,00	61,90	...
Café em coco renda	3,00	...	3,43	3,20	...
Cana-de-açúcar	32,77	29,07	31,34	31,05	...
Casulo	...	...	5,70	5,00	...
Cebola	...	...	...	...	...
Feijão	...	...	74,00	72,17	...
Frango para corte	...	...	1,65	1,40	...
Garrote	550,00	497,50	538,00	508,33	400,00
Laranja para indústria	8,84	...	10,00	...	...
Laranja para mesa	12,00	...	12,00	...	...
Leitão de recria	...	...	3,50	2,93	...
Leite tipo A	...	...	...	...	...
Leite tipo B	...	...	0,68	0,69	...
Leite tipo C	0,65	0,64	0,64	0,61	0,60
Mamona	...	...	...	0,80	...
Mandioca para indústria	110,00	...	114,40	100,00	...
Mandioca para mesa	11,50	...	5,00	8,67	...
Mel de abelha	...	...	12,00	12,33	6,00
Milho	16,75	15,75	17,37	18,96	...
Novilha	475,00	440,00	493,33	459,29	400,00
Ovos de codorna	...	...	18,00	...	...
Ovos tipo extra	38,00	...	39,23	39,83	...
Ovos tipo grande	38,00	...	38,10	38,33	...
Ovos tipo médio	38,00	...	36,60	36,25	...
Ovos tipo pequeno	...	...	32,98	33,67	...
Poedeira descarte leve	...	...	...	...	...
Poedeira descarte pesada	...	...	0,25	...	...
Soja	...	28,71	30,30	26,50	...
Sorgo	...	12,35	...	12,00	...
Suíno para abate	45,00	35,00	39,00	41,50	...
Tangerina	6,00	...	...	...	...
Tomate para indústria	0,16	...	...	0,65	...
Tomate para mesa	...	...	...	20,00	...
Touro	1.200,00	1.200,00	1.066,67	1.564,67	1.500,00
Trigo	...	...	31,00	...	...
Triticale	...	...	...	...	...
Vaca de criar	700,00	650,00	796,00	661,67	700,00
Vaca gorda	54,67	54,50	53,25	52,43	...
Vaca leiteira acima de 20 l/dia	...	2.650,00	2.400,00	2.514,29	...
Vaca leiteira até 5 l/dia	950,00	700,00	917,50	809,29	650,00
Vaca leiteira de 10 a 20 l/dia	1.400,00	1.800,00	1.733,33	1.832,14	...
Vaca leiteira de 5 a 10 l/dia	1.000,00	1.000,00	1.266,67	1.191,33	...
Vaca magra	500,00	550,00	480,00	460,00	500,00

Fonte: Instituto de Economia Agrícola e Coordenadoria de Assistência Técnica Integral.

TABELA 4 - Preços Médios Mensais Recebidos pelos Agricultores, segundo as Regiões Administrativas, Estado de São Paulo, Julho de 2007

(em real) (conclusão)

Produto	Ribeirão Preto	S. J. Campos	S. J. Rio Preto	São Paulo	Sorocaba
Algodão em caroço	14,00	...	12,92	...	...
Algodão em pluma	37,00	...	41,00	...	...
Amendoim em casca	25,00	...	28,50	...	...
Arroz em casca	...	27,13	27,94	...	27,90
Banana nanica	...	10,00	9,50	...	7,75
Batata	...	...	34,50	...	31,67
Bezerro	300,00	287,14	337,50	270,00	387,14
Boi gordo	59,50	54,67	59,07	58,50	59,15
Boi magro	693,33	530,00	655,14	...	623,64
Borracha (coágulo)	...	...	1,79	...	...
Burro domado	...	875,00	1.375,00	1.800,00	1.016,67
Café benef. cereja descascado	260,00	...	238,00	...	245,00
Café benef. secagem natural	235,40	...	216,00	...	220,00
Café em coco	80,00	...	63,36	...	66,17
Café em coco renda	4,00	...	3,15	...	3,23
Cana-de-açúcar	31,32	...	34,24	...	34,95
Casulo	...	...	...	...	7,00
Cebola	...	0,90	0,55	...	0,75
Feijão	85,00	69,00	69,29	...	73,63
Frango para corte	...	...	1,67	...	1,56
Garrote	570,00	446,00	506,88	...	480,00
Laranja para indústria	10,00	...	8,95	...	8,49
Laranja para mesa	12,83	14,00	12,02	...	11,80
Leitão de recria	4,00	3,08	3,33	...	3,64
Leite tipo A	...	...	...	...	0,90
Leite tipo B	0,80	0,65	0,66	...	0,73
Leite tipo C	0,65	0,60	0,64	...	0,63
Mamona	...	...	1,40	...	...
Mandioca para indústria	...	...	105,67	...	105,00
Mandioca para mesa	...	12,00	7,57	...	8,17
Mel de abelha	12,00	12,00	10,72	...	9,40
Milho	17,66	19,00	17,18	...	17,41
Novilha	480,00	440,00	457,33	320,00	401,43
Ovos de codorna	...	...	25,00	...	25,00
Ovos tipo extra	...	40,00	42,00	...	39,00
Ovos tipo grande	...	38,00	40,00	...	35,13
Ovos tipo médio	...	34,00	38,67	...	34,30
Ovos tipo pequeno	...	...	34,00	...	28,20
Poedeira descarte leve	...	...	0,53	...	...
Poedeira descarte pesada	...	...	0,88	...	...
Soja	29,42	...	28,94	...	29,42
Sorgo	13,26	...	11,80	...	14,00
Suíno para abate	37,20	39,00	38,75	39,50	35,27
Tangerina	6,00	...	8,84	...	...
Tomate para indústria	...	...	0,31	...	0,20
Tomate para mesa	...	26,25	15,67	...	18,33
Touro	1.440,00	1.400,00	1.507,69	1.500,00	1.639,23
Trigo	...	...	26,05	...	24,25
Triticale	...	...	...	...	20,00
Vaca de criar	700,00	720,00	660,00	...	674,62
Vaca gorda	52,67	48,67	52,20	57,00	51,67
Vaca leiteira acima de 20 l/dia	2.700,00	2.180,00	2.310,67	2.400,00	2.030,00
Vaca leiteira até 5 l/dia	750,00	800,00	759,38	750,00	761,43
Vaca leiteira de 10 a 20 l/dia	2.060,00	1.775,00	1.836,67	1.800,00	1.571,43
Vaca leiteira de 5 a 10 l/dia	1.000,00	1.000,00	1.087,50	1.200,00	1.013,33
Vaca magra	533,33	405,00	448,67	380,00	487,50

Fonte: Instituto de Economia Agrícola e Coordenadoria de Assistência Técnica Integral.

TABELA 5 - Preços Médios Mensais de Venda no Mercado Atacadista, Cidade de São Paulo, Abril a Julho de 2007

(em real) (continua)

Produto	Unidade	Abril	Maio	Junho	Julho
Alho					
Argentino (branco)	cx.10kg	-	-	-	-
Argentino (roxo)	cx.10kg	59,47	56,82	55,39	49,64
Chinês (branco)	cx.10kg	52,97	51,84	47,37	42,45
Espanhol (roxo)	cx.10kg	-	-	-	-
Nacional DF-GO (roxo)	cx.10kg	-	-	-	-
Nacional MG (roxo)	cx.10kg	-	-	-	-
Nacional SC (roxo)	cx.10kg	-	-	-	-
Amendoim					
Descascado catado	sc.50kg	128,92	137,98	148,68	151,31
Em casca	sc.25kg	47,50	47,50	47,50	49,40
Arroz beneficiado					
Uruguai tipo 1	sc.50kg	61,50	60,59	61,50	61,50
Arroz em fardo					
Agulhinha parboilizado tipo 1	fardo 30kg	38,61	38,00	37,68	37,50
Agulhinha tipo 1	fardo 30kg	38,63	38,02	37,84	37,50
Agulhinha tipo 2	fardo 30kg	31,68	31,70	34,82	36,00
Batata					
Cupido lavada	sc.50kg	40,17	52,65	49,74	39,90
Asterix escovada	sc.50kg	25,00	-	-	43,81
Asterix lavada	sc.50kg	39,95	54,52	47,74	47,50
Baraka escovada	sc.50kg	28,45	32,00	36,50	36,03
Agata escovada	sc.50kg	26,33	-	-	35,00
Agata lavada	sc.50kg	44,79	52,20	45,39	40,36
Monalisa escovada	sc.50kg	25,38	-	38,00	35,88
Monalisa lavada	sc.50kg	44,05	53,89	45,83	41,57
Bintje lavada	sc.50kg	-	-	-	49,09
Cesar escovada	sc.50kg	32,86	-	45,50	40,09
Cesar lavada	sc.50kg	40,63	41,67	48,93	41,29
Cebola					
Argentina	sc.20kg	19,18	25,14	24,37	21,50
Monte Alto	sc.20kg	-	-	-	-
PE-BA	sc.20kg	-	-	-	16,76
Piedade	sc.20kg	-	-	-	17,12
Rio Grande do Sul	sc.20kg	-	-	-	-
Santa Catarina	sc.20kg	15,21	20,50	19,35	18,13
São José do Rio Pardo	sc.20kg	-	-	-	15,39
Farinha de mandioca					
Farinha crua fina	sc.50kg	44,84	45,00	45,00	45,00
Farinha crua grossa	sc.40kg	37,50	37,36	36,11	36,00
Farinha torrada	sc.50kg	47,50	47,50	47,50	47,50
Farinha de trigo					
Comum	sc.50kg	50,87	50,50	50,71	52,55
Especial	sc.50kg	51,84	51,80	52,11	53,24
Feijão					
Carioquinha tipo 1	sc.60kg	75,29	89,86	93,61	93,29
Carioquinha tipo 2	sc.60kg	66,66	76,66	82,16	82,93
Preto tipo 1	sc.60kg	59,84	61,55	67,29	66,93
Preto tipo 2	sc.60kg	51,84	53,91	58,95	58,69

Fonte: Instituto de Economia Agrícola.

TABELA 5 - Preços Médios Mensais de Venda no Mercado Atacadista, Cidade de São Paulo, Abril a Julho de 2007

(em real) (conclusão)

Produto	Unidade	Abril	Maio	Junho	Julho
Milho					
Amarelo CIF Campinas	sc.60kg	19,16	19,24	19,71	18,64
Amarelo FOB Mogiana	sc.60kg	16,91	17,18	17,80	16,85
Amarelo FOB Sorocabana	sc.60kg	16,93	17,21	17,76	16,65
Pipoca argentina	sc.25kg	39,50	40,25	41,68	40,19
Pipoca nacional	sc.30kg	35,29	36,75	36,47	36,21
Óleo					
Milho	cx.20 latas	-	-	-	-
Soja	cx.20 latas	39,39	39,14	39,16	39,64
Soja					
CIF Santos	sc.60kg	31,87	32,27	32,99	33,59
FOB Mogiana	sc.60kg	28,82	29,16	30,10	30,61
FOB Sorocabana	sc.60kg	28,82	29,16	30,10	30,61
Trigo					
FOB Mogiana	sc.60kg	30,97	30,88	30,92	31,00
Ave abatida					
Frango resfriado	kg	1,93	1,97	2,05	2,15
Banha de porco					
Empacotada	cx.30kg	41,25	41,25	41,25	41,25
Carne bovina resfriada					
Dianteiro com osso	kg	2,54	2,47	2,77	2,85
Ponta de agulha	kg	2,27	2,23	2,47	2,72
Traseiro com osso	kg	4,24	4,25	4,53	4,74
Carne suína					
1/2 carcaça	kg	2,78	2,89	2,97	2,97
Charque					
Dianteiro	kg	5,85	5,85	5,85	5,85
Ponta de agulha	kg	5,47	5,37	5,30	5,30
Manteiga					
Com sal	kg	-	-	-	-
Sem sal	kg	7,07	6,93	7,06	7,19
Ovo branco					
Extra	cx.30dz.	44,82	41,99	48,05	47,79
Grande	cx.30dz.	43,21	40,51	46,83	46,52
Médio	cx.30dz.	41,26	38,68	44,71	44,61
Ovo vermelho					
Extra	cx.30dz.	47,55	44,48	50,55	50,54
Grande	cx.30dz.	45,66	42,98	49,05	49,42
Médio	cx.30dz.	43,45	40,78	46,67	47,14
Pinto de um dia					
Corte	unidade	0,53	0,53	0,53	0,53
Postura branco	unidade	1,30	1,30	1,30	1,30
Postura vermelho	unidade	1,40	1,40	1,40	1,40
Queijo					
Frescal	kg	6,77	7,58	6,82	6,87
Minas padrão	kg	8,52	8,87	8,39	8,86
Mussarela	kg	8,31	8,44	8,34	9,12
Parmesão	kg	11,37	11,19	12,66	13,17
Prato	kg	8,02	8,67	8,64	9,30
Provolone curado	kg	13,57	13,37	13,41	13,95
Provolone fresco	kg	10,51	9,85	10,78	11,52

Fonte: Instituto de Economia Agrícola.

TABELA 6 - Preços Médios Mensais no Varejo, Cidade de São Paulo, Abril a Julho de 2007
(em real) (continua)

Produto	Unidade	Abril	Maio	Junho	Julho
Produtos básicos e diversos					
Açúcar	kg	1,39	1,38	1,26	1,34
Arroz	kg	1,63	1,59	1,60	1,57
Café solúvel	vidro 100g	6,53	6,58	6,79	6,81
Chá preto	pc.100g	-	-	-	-
Feijão	kg	1,97	1,96	2,08	2,14
Pó de café	pc. 500g	5,83	5,88	5,92	5,72
Carnes e derivados					
Banha de porco	pc. kg	-	-	-	-
Carne bovina	kg	7,42	7,51	7,53	7,84
Carne suína	kg	6,70	6,82	6,82	6,78
Frango	kg	2,96	3,03	2,99	3,08
Lingüiça de porco	kg	8,22	8,20	8,12	8,34
Ovos	dz.	2,61	2,60	2,67	2,76
Toucinho fresco	kg	2,77	2,76	3,08	3,27
Conservas e embutidos					
Azeitona granel	kg	12,67	12,50	12,07	12,14
Ervilha	lata 200g	1,12	1,13	1,17	1,15
Goiabada	lata 700g	3,82	3,79	3,67	3,81
Massa de tomate	lata 140g	1,02	1,01	1,03	1,04
Mortadela	kg	8,20	8,34	7,97	8,13
Palmito	lata 400g	-	-	-	-
Pêssego em calda	lata 450g	4,66	4,76	4,78	4,46
Presunto cozido	kg	11,97	11,99	12,00	11,95
Salsicha viena	kg	12,02	11,97	11,61	11,58
Sardinha	lata 135g	1,71	1,75	1,75	1,73
Farináceos e massas					
Bolacha	pc. 200g	1,23	1,26	1,23	1,27
Farinha de mandioca	pc. 500g	1,34	1,37	1,35	1,38
Farinha de milho	pc. 500g	1,48	1,49	1,47	1,46
Farinha de trigo	kg	1,46	1,47	1,48	1,51
Fubá mimoso	pc. 500g	0,93	0,95	0,91	0,91
Macarrão	pc. 500g	1,33	1,36	1,37	1,34
Maisena	pc. 500g	3,18	3,11	3,12	3,19
Pão francês	50g	0,20	0,20	0,20	0,21

Fonte: Instituto de Economia Agrícola.

TABELA 6 - Preços Médios Mensais no Varejo, Cidade de São Paulo, Abril a Julho de 2007

(em real) (continua)

Produto	Unidade	Abril	Maio	Junho	Julho
Frutas					
Abacate	unidade	0,74	0,74	0,79	0,89
Abacaxi	unidade	2,64	2,80	2,72	2,90
Banana climatizada	dz.	-	-	-	-
Banana maçã	dz.	3,11	3,01	2,95	2,98
Banana nanica	dz.	1,90	1,87	1,87	1,91
Banana prata	dz.	2,91	3,05	2,82	2,86
Caqui	unidade	0,26	0,30	0,35	0,37
Figo	cx.1kg	6,46	6,65	6,46	5,62
Laranja	dz.	2,61	2,58	2,60	2,43
Limão tahiti	dz.	1,22	1,53	1,82	1,81
Maçã estrangeira	unidade	0,83	0,80	0,80	0,85
Maçã nacional	kg	3,59	3,57	3,34	3,22
Maçã nacional	unidade	0,50	0,48	0,49	0,51
Mamão	kg	1,46	1,45	1,76	1,60
Manga	unidade	1,28	1,80	2,03	1,74
Maracujá azedo	kg	3,17	2,99	3,16	2,70
Melancia	kg	0,99	1,00	0,96	0,87
Melão amarelo	unidade	3,93	3,98	3,82	3,66
Morango	cx.1kg	8,08	8,24	7,81	5,87
Pêra estrangeira	unidade	0,75	0,77	0,75	0,81
Pêssego	unidade	-	-	-	-
Pêssego de mesa	kg	-	-	-	-
Tangerina	dz.	2,44	2,27	2,60	2,38
Uva comum	kg	4,55	4,05	4,08	4,72
Uva fina	kg	4,41	4,50	4,34	4,34
Hortaliças					
Abóbora	kg	1,31	1,31	1,47	1,44
Abobrinha brasileira	kg	2,03	2,14	2,53	2,18
Abobrinha italiana	kg	2,19	2,13	2,34	2,07
Agrião	maço 500g	1,97	1,80	1,74	1,76
Alface	pé	1,09	1,02	1,02	0,98
Alho	pc.150g	1,42	1,48	1,50	1,30
Almeirão	maço 500g	1,56	1,63	1,60	1,57
Batata	kg	1,34	1,60	1,66	1,62
Batata-doce	kg	1,65	1,69	1,82	1,88
Berinjela	kg	2,22	2,16	2,18	2,18
Beterraba	kg	1,91	1,90	1,85	1,86
Beterraba	maço 500g	2,09	2,07	2,05	1,82
Cebola	kg	1,54	1,77	1,89	1,70
Cenoura	kg	2,22	2,08	1,86	1,74
Chuchu	kg	1,30	1,28	1,42	1,26

Fonte: Instituto de Economia Agrícola.

TABELA 6 - Preços Médios Mensais no Varejo, Cidade de São Paulo, Abril a Julho de 2007

(em real) (conclusão)

Produto	Unidade	Abril	Maio	Junho	Julho
Hortaliças					
Couve	maço 500g	1,35	1,38	1,41	1,28
Couve-flor	unidade	3,02	3,06	3,04	2,84
Ervilha torta	kg	-	-	-	-
Escarola	Pé	1,22	1,15	1,09	1,15
Espinafre	maço 500g	1,84	1,86	1,78	1,75
Mandioca de mesa	kg	1,14	1,24	1,24	1,31
Mandioquinha	kg	3,13	3,16	3,08	3,03
Milho verde	unidade	0,48	0,46	0,51	0,53
Pepino	kg	1,23	1,42	1,50	1,45
Pimentão	kg	2,43	2,47	2,41	2,56
Quiabo	kg	3,94	4,00	4,32	3,89
Repolho verde	kg	1,51	1,35	1,16	1,04
Salsa e cebolinha	maço 100g	0,95	0,93	0,94	0,96
Tomate de mesa	kg	2,65	2,17	2,11	1,98
Vagem	kg	4,16	4,04	4,28	4,33
Leite e derivados					
Leite B	litro	1,71	1,71	1,86	1,97
Leite C	litro	1,34	1,35	1,49	1,58
Leite condensado	lata 395g	1,86	1,90	1,92	2,03
Leite em pó integral	lata 400g	4,77	5,07	5,36	5,53
Manteiga	pc. 200g	2,41	2,52	2,60	2,59
Queijo minas	kg	9,97	10,94	11,46	11,29
Queijo minas m. cura	kg	-	-	-	-
Queijo prato	kg	12,91	13,41	14,15	14,52
Óleos e gorduras					
Azeite estrangeiro	lata 500ml	13,18	13,64	13,67	13,52
Óleo de algodão	lata 900ml	-	-	-	-
Óleo de arroz	lata 900ml	-	-	-	-
Óleo de girassol	lata 900ml	2,99	3,13	3,10	3,12
Óleo de milho	lata 900ml	3,85	3,90	3,87	3,85
Óleo de soja	lata 900ml	1,97	2,00	2,02	2,00
Margarina	pote 250g	1,17	1,19	1,21	1,24
Peixes e crustáceos					
Camarão rosa	kg	-	-	-	-
Camarão sete barbas	kg	-	-	-	14,00
Pescada média	kg	8,70	8,39	9,12	7,82
Sardinha	kg	4,94	4,96	5,36	5,30

Fonte: Instituto de Economia Agrícola.

TABELA 7 - Cesta de Mercado, Cidade de São Paulo, Julho de 2007

Produto[1]	Despesa Familiar[2]		Variação percentual em relação a		
	R$	%	Jun./07	Dez./06	Jul./06
Produtos de origem vegetal					
Produtos básicos	112,50	35,35	1,10	-0,42	2,75
Farináceos e massas	37,36	11,74	3,52	3,78	6,41
Farinhas (4 produtos)	5,90	1,85	1,72	2,61	-2,32
Macarrão	4,62	1,45	-2,33	-1,49	-3,55
Pão	26,84	8,43	5,01	5,01	10,54
Açúcar	13,21	4,15	6,28	-8,90	-13,03
Arroz	22,64	7,11	-1,86	-8,19	0,67
Café	16,46	5,17	-3,35	12,82	24,41
Feijão	10,31	3,24	2,89	-4,45	-15,77
Óleos	12,52	3,93	-0,95	0,64	11,49
Frutas	40,15	12,62	-4,47	1,01	8,75
Banana	7,59	2,39	1,74	-0,65	11,45
Laranja	16,76	5,27	-6,53	-3,18	6,08
Outras (12 frutas)	15,80	4,97	-5,05	6,76	10,41
Hortaliças	38,76	12,18	-4,06	16,50	10,40
Alface	4,04	1,27	-4,04	12,53	12,53
Batata	9,27	2,91	-2,32	29,65	9,57
Cebola	3,01	0,95	-9,88	50,50	-1,63
Tomate	7,07	2,22	-6,11	-1,53	15,15
Outras (20 hortaliças)	15,37	4,83	-2,91	15,13	10,89
Outros produtos (maisena, massa de tomate e goiabada)	3,18	1,00	1,60	4,26	0,95
Subtotal	194,59	61,15	-1,14	2,93	5,37
Produtos de origem animal					
Carnes e derivados	57,60	18,10	3,60	2,40	12,26
Carnes	56,79	17,85	3,59	2,38	12,37
Carne bovina	41,44	13,02	4,12	1,67	9,95
Frango	12,06	3,79	2,99	7,30	27,22
Carne suína	3,29	1,03	-0,60	-5,19	-2,37
Derivados (lingüiça, banha e toucinho)	0,81	0,25	3,85	3,85	5,19
Leite e derivados	53,92	16,94	4,90	16,48	15,68
Leite	47,44	14,91	5,61	17,86	18,48
Derivados (manteiga e queijo)	6,48	2,04	0,00	7,28	-1,37
Ovos	12,10	3,80	3,33	22,10	27,10
Subtotal	123,62	38,85	4,14	9,93	15,06
Total	318,21	100,00	0,84	5,54	8,93

[1]Cada item pode incluir mais de uma qualidade, marca ou forma de apresentação do produto.
[2]Baseada nas quantidades adquiridas para o domicílio da família paulistana de renda e tamanho médios, conforme Pesquisa de Orçamentos Familiares (POF-1981/82), da Fundação Instituto de Pesquisas Econômicas, da Universidade de São Paulo (FIPE/USP). Preços coletados em amostragem do IEA.
Fonte: Instituto de Economia Agrícola.

TABELA 8 - Índices Mensais de Preços Recebidos pelos Agricultores Paulistas, Índices de Preços Pagos, Índices de Paridade e Índices de Preços no Varejo, Julho de 2006 a Julho de 2007[1]
(Base: ago./94 = 100)

Ano e mês	IPRV	IPRA	IPR	IPP	IPPF	IPPD
2006						
Jul.	431,01	234,79	357,02	347,95	362,69	297,32
Ago.	447,71	250,27	374,33	348,69	365,31	293,30
Set.	442,01	260,49	376,75	349,43	366,02	294,09
Out.	459,71	283,67	398,45	352,48	365,11	306,76
Nov.	468,28	267,31	394,98	350,58	361,06	310,44
Dez.	478,06	268,55	400,94	352,28	362,11	313,80
2007						
Jan.	501,31	267,32	412,80	352,71	362,79	313,53
Fev.	505,59	280,61	422,41	353,93	364,58	313,21
Mar.	506,30	282,37	423,74	358,67	372,77	308,70
Abr.	493,57	280,94	416,13	362,14	378,61	306,07
Maio	481,93	279,17	408,88	365,42	383,20	305,96
Jun.	458,79	297,79	406,04	368,75	385,28	312,19
Jul.	438,67	321,20	406,05	370,65	386,46	315,78

Ano e mês	Índice de Paridade		IPCMV	IPCMA	IPCMT	IPCA
	IPR/IPP(x100)	IPR/IPPF (x100)				
2006						
Jul.	102,61	98,44	205,67	212,27	211,32	276,46
Ago.	107,35	102,47	208,16	211,32	212,59	276,60
Set.	107,82	102,93	208,24	214,40	213,78	277,18
Out.	113,04	109,13	208,31	221,80	216,51	278,10
Nov.	112,67	109,40	211,64	224,88	219,80	278,96
Dez.	113,81	110,72	211,30	222,18	218,59	280,30
2007						
Jan.	117,04	113,78	214,81	222,32	220,91	281,53
Fev.	119,35	115,86	218,44	222,27	223,25	282,77
Mar.	118,14	113,67	219,92	224,21	224,93	283,82
Abr.	114,91	109,91	218,54	222,95	223,58	284,53
Maio	111,89	106,70	218,21	226,14	224,54	285,32
Jun.	110,11	105,39	219,54	234,53	228,49	286,12
Jul.	109,55	105,07	217,04	244,24	230,41	286,81

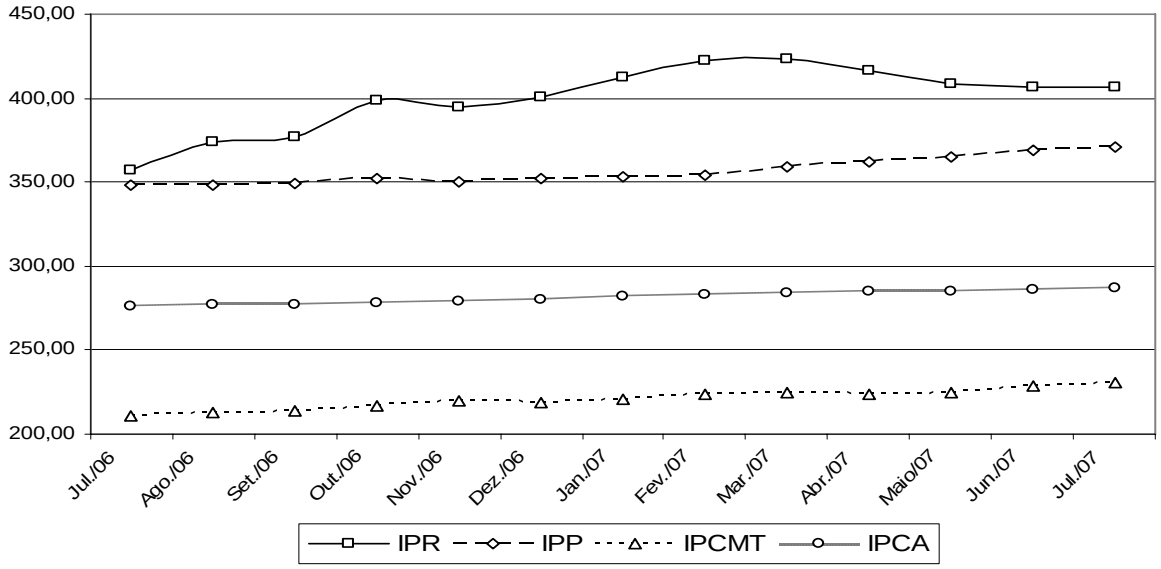

[1]As siglas constantes nesta tabela encontram-se nas convenções da página 4.
Fonte: Instituto de Economia Agrícola.

TABELA 9 - Indicadores de Conjuntura Agropecuária, Estado de São Paulo, Julho de 2007

Indicador econômico-financeiro[1]	Unidade	Julho	Variação percentual		
			Em 1 mês	Em 6 meses	Em 12 meses
IGP-DI	-	349,628	0,37	1,39	4,17
IPCA	-	286,803	0,24	1,87	3,74
IPR	-	406,050	0,00	-1,64	13,73
IPR-Produtos vegetais	-	438,670	-4,39	-12,50	1,78
IPR-Produtos animais	-	321,200	7,86	20,16	36,80
IPP	-	370,650	0,52	5,09	6,52
IPP-Adubo	-	455,580	-0,19	22,27	20,48
IPP-Defensivo	-	254,930	0,34	2,29	-5,19
IPP-Máquina	-	327,950	0,15	1,93	4,45
IPP-Combustível	-	521,700	0,92	1,12	1,22
IPP-Frete	-	293,790	0,76	2,72	3,36
Salário mínimo	R$	380,00	0,00	8,57	8,57
Dólar comercial	R$	1,878	-2,49	-11,62	-13,69
Dólar paralelo	R$	2,120	0,95	-9,79	-11,67
Poupança	%	0,6474	-	3,86	8,18
Taxa referencial de juros	%	0,1469	-	0,80	1,90
Relação de troca[2]	**Unidade**	**Julho**	**Situação**		
			Há 1 mês	Há 6 meses	Há 12 meses
Algodão/adubo	15kg/t	62,5	63,0	48,5	46,9
Arroz/adubo	sc.60kg/t	30,1	29,3	24,0	27,3
Café/adubo	sc.60kg/t	5,0	5,0	4,0	5,1
Cana-de-açúcar/adubo	t/t	34,3	31,7	23,9	25,9
Feijão/adubo	sc.60kg/t	11,1	11,5	11,1	11,1
Laranja/adubo	cx.40,8kg/t	96,5	93,7	60,0	91,1
Milho/adubo	sc.60kg/t	46,1	44,2	31,5	47,2
Soja/adubo	sc.60kg/t	39,2	40,5	29,7	32,7
Milho/soja	sc./sc.	1,6	1,5	1,3	1,6
Milho/trator	sc./u.	4.787	4.665	3.779	5.475
Soja/trator	sc./u.	2.919	3.019	2.901	3.330
Trigo/adubo	t/t	2,2	2,2	1,7	2,5
Boi gordo/boi magro	cab./cab.	1,6	1,5	1,5	1,5
Boi gordo/bezerro	cab./cab.	2,8	2,7	2,8	2,7
Leite B/ração	kg/l	0,9	0,8	0,7	0,8
Leite C/vaca leiteira	l/cab.	1.249	1.307	1.539	1.481
Frango/ração	kg/kg	1,4	1,3	1,4	1,0
Ovo/ração	kg/dz.	1,3	1,3	1,0	0,9
Suíno/ração	kg/kg	2,6	2,6	2,7	2,5
Índice de paridade	-	109,55	110,11	117,04	102,61

[1]IGP-DI, IPCA, IPR e IPP com base em ago./94 = 100. Dólar: média das cotações diárias de venda. Poupança: rendimento do dia 1º do mês, creditado no 1º dia útil do mês seguinte.
[2]Produtos vegetais (e leite C): quantidade de produto necessária para adquirir uma tonelada de adubo, um trator ou uma vaca leiteira. Relação milho/soja: número de sacos de milho equivalente, em valor, a um saco de soja. Produtos animais: número de cabeças de boi magro ou bezerro ou quilogramas de ração necessários para compra de uma unidade de produto (1 boi gordo, 1 litro de leite B, 1kg de frango, 1 dúzia de ovos ou 1kg de suíno). Índice de paridade: IPR/IPPx100.
Fonte: Instituto de Economia Agrícola, com base em dados próprios e de outras Instituições.

TABELA 10 - Salários Rurais, por Categoria, Estado de São Paulo, Abril de 2007

Categoria	Valor menor	Valor maior	Valor médio	Moda	Mediana	Número de informantes
Diarista a seco[1]	10,00	40,00	20,75[3]	20,00	20,00	513[3]
Volante[1]	10,00	40,00	21,72[3]	20,00	20,00	466[3]
Administrador[2]	360,00	2.500,00	837,58[3]	800,00	800,00	489[3]
Tratorista[2]	360,00	1.200,00	589,19[3]	600,00	600,00	500[3]
Mensalista[2]	360,00	800,00	445,37[3]	360,00	406,90[3]	498[3]
Capataz[2]	360,00	1.200,00	591,81[3]	500,00	560,00[3]	314[3]

[1]Valores expressos em R$/dia.
[2]Valores expressos em R$/mês.
[3]Dado retificado.
Fonte: Instituto de Economia Agrícola e Coordenadoria de Assistência Técnica Integral.

TABELA 11 - Pagamento ao Colhedor, Estado de São Paulo, Junho de 2007

Produto	Valor menor	Valor maior	Valor médio	Moda	Mediana	Número de informantes
Café cereja[1]	0,05	1,00	0,17	0,10	0,14	154
Café coco-seco[2]	2,40	30,00	12,16	10,00	11,00	250
Cana-de-açúcar[3]	1,15	10,00	3,27	3,00	3,00	325
Laranja[4]	0,12	2,70	0,52	0,50	0,45	235
Limão[4]	0,19	1,90	0,71	0,50	0,60	138
Tangerina[4]	0,20	2,00	0,59	0,50	0,50	128

[1]Valores expressos em R$/litro.
[2]Valores expressos em R$/sc.100-110 litros.
[3]Valores expressos em R$/tonelada.
[4]Valores expressos em R$/caixa 25-27kg.
Fonte: Instituto de Economia Agrícola e Coordenadoria de Assistência Técnica Integral.

TABELA 12 - Quantidade Colhida, Estado de São Paulo, Junho de 2007

Produto	Quantidade menor	Quantidade maior	Quantidade média	Moda	Mediana	Número de informantes
Café cereja[1]	70	720	241,63	200	200	154
Café coco-seco[2]	1	8	2,62	2	2	250
Cana-de-açúcar[3]	1	18	8,74	10	9	325
Laranja[4]	15	150	65,13	60	60	235
Limão[4]	10	120	39,85	40	38	138
Tangerina[4]	10	130	52,59	50	50	128

[1]Quantidade expressa em litros/dia.
[2]Quantidade expressa em sc. de 100-110 litros/dia.
[3]Quantidade expressa em tonelada/dia.
[4]Quantidade expressa em caixa 25-27kg/dia.
Fonte: Instituto de Economia Agrícola e Coordenadoria de Assistência Técnica Integral.