

TABELA 1 - Preços Médios Pagos pela Agricultura, Cidade de São Paulo, Maio a Agosto de 2007  
(em real) (continua)

Especificação	Unidade	Maio	Junho	Julho	Agosto
<b>Fertilizantes e corretivos</b>					
Calcário dolomítico	tonelada	30,00	30,00	30,00	30,00
Cloreto de potássio	tonelada	1.038,87	1.098,48	1.115,64	1.128,09
Nitrocálcio	tonelada	750,00	780,00	780,00	800,00
Sulfato de amônia	tonelada	833,55	839,28	830,18	833,92
Superfosfato simples	tonelada	657,03	670,40	651,63	679,35
Termofosfato	tonelada	990,08	1.016,75	1.040,42	959,90
Uréia	tonelada	1.337,97	1.327,78	1.310,25	1.262,66
<b>Formulados</b>					
02-30-10	tonelada	1.029,38	1.054,57	1.064,28	1.107,51
03-15-15	tonelada	834,86	840,89	845,43	865,99
04-14-08	tonelada	776,02	800,53	813,76	813,58
04-20-20	tonelada	971,58	982,60	979,75	1.007,15
04-30-10	tonelada	1.109,52	1.084,23	1.078,47	1.079,61
04-30-16	tonelada	1.120,75	1.132,43	1.134,13	1.173,34
05-25-25	tonelada	1.133,80	1.139,31	1.132,56	1.166,32
10-10-10	tonelada	865,10	884,67	888,64	901,81
12-06-12	tonelada	818,59	844,45	841,37	795,09
14-07-28	tonelada	1.024,11	1.027,53	1.015,49	1.019,18
19-10-19	tonelada	1.067,85	1.036,13	1.031,81	1.034,96
20-05-20	tonelada	1.130,67	1.123,20	1.120,48	1.114,90
<b>Sementes</b>					
Algodão	kg	1,40	1,40	1,40	1,40
Amendoim	kg	3,00	3,00	3,00	3,00
Arroz	kg	1,05	1,05	1,05	1,05
Feijão	kg	2,00	2,50	2,50	2,50
Milho	kg	5,54	5,32	5,32	5,79
Soja	kg	1,30	1,30	1,30	1,30
Sorgo	kg	11,60	11,60	11,60	11,60
Tomate	kg	539,11	539,11	539,11	539,11
<b>Vacinas e medicamentos</b>					
Agrovet	cx.25 ampolas	305,00	300,00	300,00	309,38
Biocid	litro	45,54	46,16	46,90	47,40
Creolina	litro	23,38	23,38	23,38	23,38
Lepecid	300ml	6,04	6,04	6,04	6,04
Neguvon + assuntol	kg	134,88	134,88	134,88	134,88
Neguvon pó	500g	64,40	64,40	64,40	64,90
Pentabiótico veterinário	cx.25 frascos	220,00	220,00	220,00	223,13
Ripercol injetável	250ml	19,75	19,75	18,10	18,35
Stimovit + B12	500ml	12,45	12,85	12,85	13,35
Triatox	litro	45,19	45,71	45,71	46,71
Vacina contra aftosa	dose	1,49	1,49	1,43	1,43
Vacina contra carbúnculo sintomático	100ml	6,00	6,00	6,00	6,00

Fonte: Instituto de Economia Agrícola.

TABELA 1 - Preços Médios Pagos pela Agricultura, Cidade de São Paulo, Maio a Agosto de 2007  
(em real) (continua)

Especificação	Unidade	Maio	Junho	Julho	Agosto
<b>Máquinas, veículos e implementos</b>					
Arado de 3 discos de 26" fixo liso	unidade	4.628,50	4.687,00	4.687,00	4.687,00
Arado de 4 discos de 26" fixo liso	unidade	4.832,75	4.884,25	4.884,25	4.884,25
Caminhão Cargo 1317 diesel	unidade	105.000,00	105.000,00	108.000,00	110.000,00
Caminhão, F 4000, diesel	unidade	77.000,00	77.000,00	77.000,00	78.000,00
Caminhão Mercedes Benz 1315	unidade	126.250,00	126.250,00	126.250,00	126.250,00
Caminhão Mercedes Benz 3340 K	unidade	340.000,00	340.000,00	340.000,00	340.000,00
Caminhonete F 250, diesel, 6 cil. c/caçamba	unidade	86.313,00	86.313,00	86.313,00	86.313,00
Carreta 4t s/carroc., s/pneus, s/freio, c/mola	unidade	3.525,25	3.558,50	3.558,50	3.558,50
Colhedora JM 350 p/milho, acima de 40cv	unidade	23.297,00	23.297,00	23.297,00	23.297,00
Colhedora MF 3640 p/grão, s/plataforma, c/cilindro batedor de alta inércia	unidade	328.472,00	328.472,00	328.472,00	328.472,00
Colhedora MF 5650 p/grão, s/plataforma, c/cilindro batedor de alta inércia	unidade	354.768,00	354.768,00	354.768,00	354.768,00
Conjunto de pulverizador mecanizado (jatão super 600)	unidade	21.754,00	22.107,00	22.107,00	22.107,00
Cultivador de 9 enxadas	unidade	2.935,50	2.953,75	2.953,75	2.953,75
Grade de 24 discos de 18"	unidade	4.292,00	4.320,75	4.320,75	4.320,75
Grade de 28 discos de 18"	unidade	5.093,25	5.122,00	5.122,00	5.122,00
Motor elétrico 3cv, trifásico, 4 pólos blindado	unidade	426,00	426,00	432,00	432,00
Pivô central	hectare	5.275,00	5.275,00	5.275,00	5.275,00
Plaina traseira	unidade	2.368,00	2.392,75	2.392,75	2.392,75
Plantadora adubadora hidráulica de 3 linhas c/ cabeçalho de 2.650mm	unidade	9.857,79	9.910,59	9.910,59	9.910,59
Plantadora de 8 linhas	unidade	30.610,63	30.610,63	30.610,63	30.610,63
Pulverizador costal, 20 litros	unidade	199,19	200,65	199,27	199,24
Recolhedora de feijão JM 35	unidade	42.655,71	42.655,71	42.655,71	42.655,71
Secador de café, tipo 3	unidade	35.000,00	35.000,00	35.000,00	35.000,00
Semeadora adubadora c/ discos duplos de 17 linhas	unidade	30.644,95	30.894,29	30.894,29	30.894,29
Trator de roda acima de 100cv	unidade	138.698,25	139.690,25	139.690,25	139.690,25
Trator de roda 50cv	unidade	73.779,50	73.779,50	73.879,50	73.879,50
Trator de roda 60 a 70cv	unidade	83.983,75	84.435,50	84.435,50	84.435,50
Trator de roda 70 a 80cv	unidade	90.882,75	91.382,75	91.382,75	91.382,75
Trator de roda 80 a 90cv	unidade	111.659,50	112.847,25	112.847,25	112.847,25
<b>Peças de reposição</b>					
Bico de pato c/asa, 18"	unidade	65,00	65,00	65,00	65,00
Disco de arado, liso, 26"	unidade	170,00	170,00	170,00	170,00
Pneu de caminhão, 825x20, 12 lonas	unidade	550,93	536,50	536,50	524,00
Pneu de caminhão, 900x20, 14 lonas	unidade	587,08	573,86	570,29	571,00
<b>Combustíveis e lubrificantes</b>					
Álcool hidratado	litro	1,44	1,37	1,25	1,15
Gasolina comum	litro	2,47	2,47	2,45	2,44
Graxa	kg	9,39	9,29	9,59	9,66
Óleo diesel	litro	1,93	1,93	1,93	1,93
Óleo lubrificante	litro	8,93	8,93	9,77	9,77

Fonte: Instituto de Economia Agrícola.

TABELA 1 - Preços Médios Pagos pela Agricultura, Cidade de São Paulo, Maio a Agosto de 2007  
(em real) (continua)

Especificação	Unidade	Maio	Junho	Julho	Agosto
<b>Defensivos</b>					
Acaricidas					
Kelthane 480	1,5 litro	47,20	47,20	47,20	46,85
Omite 720 CE	Litro	36,33	36,33	36,33	36,00
Sipcatin 500 SC	Litro	89,49	89,49	89,49	87,79
Formicidas					
Mirex - S	1/2kg	4,20	4,20	4,20	4,17
Fungicidas					
Bayfidan CE	Litro	79,63	82,47	82,20	82,20
Cercobin 700 PM	5kg	231,19	227,62	226,91	227,62
Dithane NT	Kg	18,56	18,18	18,18	18,18
Manzate 800	cx.25kg	395,51	404,89	412,82	405,74
Oxicloreto de cobre 50%	Kg	22,40	22,30	22,30	22,30
Tilt	Litro	121,90	116,72	117,20	116,70
Herbicidas					
Karmex 500 SC	5 litros	122,95	122,60	122,60	117,30
Primestra Gold	5 litros	120,69	120,69	120,69	120,69
Roundup Original	5 litros	86,49	87,06	87,61	88,02
Scepter 70 DG	200g	51,56	51,56	51,56	51,56
Tordon	20 litros	1.044,46	1.017,55	1.017,74	1.018,85
Trifluralina	5 litros	78,35	78,35	78,35	77,89
Inseticidas					
Decis 25 CE	litro	54,66	54,83	54,65	54,52
Folisuper 600	litro	21,63	21,63	22,43	23,39
Furadan 50 G	litro	66,89	66,27	66,32	65,84
Lorsban 480 BR	litro	28,36	28,36	28,36	28,59
Piredan	10kg	53,31	53,31	53,31	53,31
Triona	litro	83,66	81,16	81,16	81,16
Material de construção					
Areia lavada	m <sup>3</sup>	52,94	52,87	53,10	52,36
Caibro de peroba (5x6cm, base 4,40m até 4m)	m <sup>3</sup>	1.889,43	1.985,65	1.985,65	2.191,14
Cal virgem	sc.20kg	5,00	5,06	5,09	5,29
Cimento Portland	sc.50kg	13,08	13,09	13,09	13,15
Fio de cobre, isolamento termoplástica para 70gC, 750V (6,00mm)	rolo 100m	189,00	210,00	208,00	197,00
Folha de porta interna, lisa 35mm de espessura	unidade	68,68	70,11	68,73	68,80
Telha francesa de cerâmica (fosca)	mil	871,11	876,97	880,00	880,00
Tijolo comum	mil	167,50	168,57	174,29	177,86
Tubo galvanizado p/água, ¾", c/costura 26,9mm	metro	14,73	15,45	15,72	15,72
Embalagem					
Saco novo para arroz em casca (60kg)	unidade	2,53	2,53	2,53	2,50
Saco novo para batata (60kg)	unidade	1,56	1,56	1,56	1,56
Saco novo para exportação de café (60kg)	unidade	3,00	3,00	3,00	2,90

Fonte: Instituto de Economia Agrícola.

TABELA 1 - Preços Médios Pagos pela Agricultura, Cidade de São Paulo, Maio a Agosto de 2007  
(em real) (conclusão)

Especificação	Unidade	Maio	Junho	Julho	Agosto
<b>Alimentos para Animais</b>					
Farelinho de trigo	kg	0,33	0,32	0,35	0,37
Farelo de algodão 28%	kg	0,32	0,33	0,35	0,36
Farelo de arroz cru	kg	0,33	0,33	0,33	0,35
Farelo de soja 46%	kg	0,48	0,49	0,52	0,55
Farinha de osso calcinada	kg	1,80	1,80	1,80	1,80
Refinasil	kg	0,28	0,32	0,32	0,33
Sal comum grosso	kg	0,43	0,43	0,43	0,43
Sal mineral	kg	6,40	6,40	6,40	6,39
Uréia pecuária	kg	1,92	1,92	1,92	1,92
<b>Ração para ave</b>					
Corte crescimento	kg	1,11	1,12	1,12	1,16
Corte inicial	kg	1,17	1,18	1,18	1,22
Postura crescimento	kg	0,94	1,04	1,04	1,04
Postura (gaiola)	kg	0,98	0,98	0,98	1,01
<b>Ração para bovino</b>					
Inicial	kg	0,83	0,83	0,83	0,89
Lactação	kg	0,78	0,79	0,79	0,80
Novilha e vaca seca	kg	0,82	0,79	0,79	0,80
Reprodução	kg	0,85	0,90	0,90	1,03
<b>Ração para suíno</b>					
Crescimento	kg	0,83	0,83	0,83	0,90
Engorda, acabamento, terminação e final	kg	0,94	0,95	0,95	0,99
Inicial	kg	1,17	1,17	1,17	1,20
Lactação	kg	1,00	1,00	1,00	1,04
Reprodução	kg	1,17	1,18	1,18	1,19
<b>Concentrado para ave</b>					
Corte crescimento	kg	1,19	1,19	1,19	1,24
Corte final	kg	1,19	1,19	1,19	1,24
Corte inicial	kg	1,25	1,25	1,25	1,29
Postura crescimento	kg	0,94	0,94	0,94	0,97
<b>Concentrado para suíno</b>					
Engorda	kg	1,06	1,06	1,06	1,11
Reprodução	kg	0,99	0,99	0,99	1,03

Fonte: Instituto de Economia Agrícola.

TABELA 2 - Preços Médios Mensais Recebidos pelos Agricultores no Estado de São Paulo, Maio a Agosto de 2007

(em real)

Produto	Unidade	Maio	Junho	Julho	Agosto
Algodão em caroço	15kg	14,14	13,35	13,53	14,37
Algodão em pluma	15kg	43,31	40,20	39,55	40,00
Amendoim em casca	sc.25kg	27,04	27,38	27,00	29,38
Arroz em casca	sc.60kg	27,34	27,58	27,76	28,34
Banana nanica	cx.20kg	7,45	7,47	8,56	9,90
Batata	sc.50kg	33,93	35,00	31,55	32,94
Bezerro	unidade	336,68	343,76	352,20	366,53
Boi gordo	15kg	53,94	54,61	58,40	62,10
Boi magro	unidade	597,58	607,78	626,53	658,69
Borracha (coágulo)	kg	1,78	1,76	1,78	1,84
Burro domado	unidade	1.188,89	1.160,86	1.219,05	1.202,38
Café benef. cereja descascado	sc.60kg	244,12	247,27	244,24	261,47
Café benef. secagem natural	60kg	219,83	224,18	222,11	231,20
Café em coco	sc.40kg	66,78	67,98	67,47	70,90
Café em coco renda	kg de renda	3,28	3,34	3,33	3,44
Cana-de-açúcar	t	39,68	35,40	32,68	31,76
Casulo	kg	6,23	6,23	5,95	6,74
Cebola	kg	0,76	0,89	0,69	0,63
Feijão	sc.60kg	65,00	73,44	73,12	85,25
Frango para corte	kg	1,26	1,41	1,58	1,60
Garrote	unidade	471,81	484,87	509,34	518,86
Laranja para indústria	cx.40,8kg	9,92	9,01	8,72	9,97
Laranja para mesa	cx.40,8kg	15,42	13,09	11,73	12,77
Leitão de recria	kg	3,26	3,32	3,38	3,49
Leite A	litro	0,87	0,88	0,90	1,04
Leite tipo B	litro	0,58	0,60	0,68	0,77
Leite tipo C	litro	0,52	0,57	0,63	0,69
Mamona	kg	1,23	1,23	1,20	1,05
Mandioca para indústria	t	101,43	108,02	107,68	102,19
Mandioca para mesa	cx.23kg	6,38	7,26	8,24	7,39
Mel de abelha	kg	11,39	11,06	10,40	10,89
Milho	sc.60kg	17,99	18,10	17,64	18,79
Novilha	unidade	428,54	434,12	458,44	478,06
Ovos de codorna	cx.50dz.	24,17	24,00	23,25	22,40
Ovos tipo extra	cx.30dz.	36,76	39,72	40,56	41,05
Ovos tipo grande	cx.30dz.	35,46	37,97	38,49	39,74
Ovos tipo médio	cx.30dz.	32,97	35,88	36,28	37,77
Ovos tipo pequeno	cx.30dz.	28,18	30,56	33,13	34,71
Poedeira descarte leve	kg	0,44	0,49	0,53	0,56
Poedeira descarte pesada	kg	0,54	0,63	0,67	0,72
Soja	sc.60kg	27,45	27,97	28,93	30,08
Sorgo	sc.60kg	13,19	13,17	13,02	14,99
Suíno para abate	15kg	35,58	36,89	37,49	39,61
Tangerina	cx.40,8	10,44	9,40	8,58	11,43
Tomate para indústria	kg	0,38	0,27	0,28	0,26
Tomate para mesa	cx.25kg	23,50	19,76	20,89	21,53
Touro	unidade	1.354,25	1.412,54	1.460,38	1.510,43
Trigo	sc.60kg	25,97	26,32	26,32	30,22
Triticale	sc.60kg	19,00	20,00	20,00	23,40
Vaca de criar	unidade	647,31	666,05	686,78	708,72
Vaca gorda	15kg	47,38	47,98	52,02	54,35
Vaca leiteira acima de 20 l/dia	unidade	2.046,32	2.226,55	2.312,05	2.478,23
Vaca leiteira até 5 l/dia	unidade	717,05	744,92	786,92	838,77
Vaca leiteira de 10 a 20 l/dia	unidade	1.523,84	1.631,70	1.732,42	1.855,70
Vaca leiteira de 5 a 10 l/dia	unidade	1.010,22	1.048,11	1.114,80	1.218,64
Vaca magra	unidade	436,88	442,07	466,54	488,12

Fonte: Instituto de Economia Agrícola e Coordenadoria de Assistência Técnica Integral.

TABELA 3 - Preços Médios Mensais Recebidos pelos Agricultores, segundo os Escritórios de Desenvolvimento Rural, Estado de São Paulo, Agosto de 2007<sup>1</sup>

(em real)

(continua)

Produto	Andradina	Araçatuba	Araraquara	Assis	Avaré
Algodão em caroço	...	15,00	...	...	12,50
Algodão em pluma	...	...	...	...	38,00
Amendoim em casca	...	20,00	...	...	...
Arroz em casca	...	...	...	...	28,00
Banana nanica	9,00	10,20	...	...	13,00
Batata	...	...	...	...	30,00
Bezerro	427,00	423,33	436,67	435,00	420,00
Boi gordo	63,60	64,00	63,68	65,25	63,25
Boi magro	734,00	660,00	700,00	755,00	625,00
Borracha (coágulo)	...	...	...	...	...
Burro domado	1.000,00	2.000,00	...	1.200,00	700,00
Café benef. cereja descascado	...	...	260,00	...	240,00
Café benef. secagem natural	240,00	225,00	250,00	255,00	246,67
Café em coco	63,87	73,00	80,00	80,00	68,00
Café em coco renda	2,26	3,75	4,00	4,00	4,00
Cana-de-açúcar	31,33	29,39	23,00	35,00	28,67
Casulo	...	8,00	...	...	...
Cebola	...	...	...	...	0,60
Feijão	85,00	82,50	...	75,00	93,00
Frango para corte	...	...	1,58	1,30	1,65
Garrote	575,60	570,00	560,00	680,00	500,00
Laranja para indústria	10,00	...	12,50	...	6,80
Laranja para mesa	10,20	...	18,00	...	13,25
Leitão de recria	3,00	3,50	3,80	3,75	3,45
Leite tipo A	...	...	1,30	0,70	...
Leite tipo B	0,86	...	...	0,80	0,80
Leite tipo C	0,72	0,79	0,74	0,60	0,67
Mamona	...	...	...	...	...
Mandioca para indústria	...	...	100,00	120,00	100,00
Mandioca para mesa	5,80	...	...	...	8,00
Mel de abelha	...	10,00	12,00	15,00	...
Milho	18,83	19,28	20,33	17,20	17,82
Novilha	489,00	503,33	480,00	555,00	420,00
Ovos de codorna	...	...	...	...	...
Ovos tipo extra	45,00	44,70	...	35,50	34,00
Ovos tipo grande	44,00	43,70	...	...	33,50
Ovos tipo médio	42,00	42,20	...	...	36,00
Ovos tipo pequeno	39,00	37,00	...	...	28,00
Poedeira descarte leve	...	...	...	...	...
Poedeira descarte pesada	...	...	...	...	...
Soja	31,00	31,88	...	33,65	30,60
Sorgo	...	15,10	...	25,50	14,50
Suíno para abate	37,00	43,50	35,67	42,25	35,50
Tangerina	...	...	...	...	...
Tomate para indústria	...	0,18	...	...	...
Tomate para mesa	...	...	...	26,00	18,00
Touro	1.725,00	1.500,00	...	2.150,00	1.700,00
Trigo	...	...	...	30,00	32,77
Triticale	...	...	...	...	23,33
Vaca de criar	709,00	816,67	625,00	765,00	716,67
Vaca gorda	56,80	57,33	58,30	58,00	56,75
Vaca leiteira acima de 20 l/dia	2.000,00	2.966,67	1.800,00	2.100,00	2.400,00
Vaca leiteira até 5 l/dia	1.070,00	833,33	850,00	880,00	750,00
Vaca leiteira de 10 a 20 l/dia	1.850,00	1.966,67	1.500,00	1.600,00	1.933,33
Vaca leiteira de 5 a 10 l/dia	1.445,00	1.100,00	1.000,00	1.080,00	1.240,00
Vaca magra	489,00	540,00	550,00	455,00	493,33

<sup>1</sup>As unidades para cada produto desta tabela são as mesmas da tabela 2.

Fonte: Instituto de Economia Agrícola e Coordenadoria de Assistência Técnica Integral.

TABELA 3 - Preços Médios Mensais Recebidos pelos Agricultores, segundo os Escritórios de Desenvolvimento Rural, Estado de São Paulo, Agosto de 2007

(em real) (continua)

Produto	Barretos	Bauru	Botucatu	Bragança Paulista	Campinas
Algodão em caroço	...	14,00	...	...	...
Algodão em pluma	...	38,00	...	...	...
Amendoim em casca	...	...	...	...	...
Arroz em casca	30,00	...	...	28,00	...
Banana nanica	...	13,00	...	12,50	...
Batata	...	...	...	36,00	...
Bezerro	312,19	404,00	372,50	358,00	325,00
Boi gordo	61,00	62,60	63,25	59,60	59,00
Boi magro	661,43	660,00	705,00	608,33	650,00
Borracha (coágulo)	1,83	1,60	...	...	...
Burro domado	1.550,00	1.166,67	1.500,00	1.300,00	...
Café benef. cereja descascado	...	...	...	265,00	...
Café benef. secagem natural	240,00	230,00	182,50	224,40	...
Café em coco	60,70	73,67	78,00	75,33	...
Café em coco renda	2,80	3,44	4,00	3,11	...
Cana-de-açúcar	35,91	30,80	34,18	30,00	...
Casulo	...	5,00	...	...	...
Cebola	...	...	...	...	...
Feijão	85,00	...	80,00	100,00	60,00
Frango para corte	1,43	1,63	1,73	1,63	...
Garrote	479,07	568,40	531,25	558,33	525,00
Laranja para indústria	9,77	11,30	10,50	...	...
Laranja para mesa	12,50	14,83	13,00	...	...
Leitão de recria	4,17	3,28	2,80	4,23	...
Leite tipo A	...	...	...	1,50	...
Leite tipo B	0,75	0,90	...	0,86	0,70
Leite tipo C	0,69	0,65	0,73	0,72	0,60
Mamona	...	...	...	...	...
Mandioca para indústria	...	...	...	...	...
Mandioca para mesa	8,00	8,33	...	...	...
Mel de abelha	...	10,67	...	10,25	...
Milho	17,94	17,94	17,83	20,29	...
Novilha	456,24	582,00	430,00	472,50	450,00
Ovos de codorna	...	...	...	25,00	...
Ovos tipo extra	...	43,00	42,00	46,00	42,00
Ovos tipo grande	...	40,00	41,00	45,00	...
Ovos tipo médio	...	38,00	40,00	44,00	...
Ovos tipo pequeno	...	34,00	39,00	39,00	...
Poedeira descarte leve	...	0,80	...	...	0,40
Poedeira descarte pesada	...	1,00	...	...	...
Soja	29,43	29,27	...	28,20	...
Sorgo	13,94	...	...	...	...
Suíno para abate	39,80	37,31	39,25	41,50	35,00
Tangerina	...	6,00	...	...	...
Tomate para indústria	0,26	...	...	...	...
Tomate para mesa	19,00	...	...	27,75	25,00
Touro	1.519,82	1.350,00	1.600,00	1.383,33	1.000,00
Trigo	...	...	...	...	...
Triticale	...	...	...	...	...
Vaca de criar	652,41	735,00	755,00	665,00	550,00
Vaca gorda	53,60	56,80	56,75	51,33	50,00
Vaca leiteira acima de 20 l/dia	2.125,00	1.900,00	2.666,67	2.380,00	...
Vaca leiteira até 5 l/dia	690,00	927,50	937,50	785,00	...
Vaca leiteira de 10 a 20 l/dia	1.600,00	1.810,00	1.850,00	1.871,67	...
Vaca leiteira de 5 a 10 l/dia	980,00	1.284,00	1.375,00	1.388,57	...
Vaca magra	497,65	495,00	532,50	474,00	500,00

Fonte: Instituto de Economia Agrícola e Coordenadoria de Assistência Técnica Integral.

TABELA 3 - Preços Médios Mensais Recebidos pelos Agricultores, segundo os Escritórios de Desenvolvimento Rural, Estado de São Paulo, Agosto de 2007

(em real)

(continua)

Produto	Catanduva	Dracena	Fernandópolis	Franca	General Salgado
Algodão em caroço	13,33	14,00	16,00	...	17,93
Algodão em pluma	42,00	39,67	45,00	42,00	41,50
Amendoim em casca	28,40	28,00	30,00	...	...
Arroz em casca	26,83	...	48,00	...	28,00
Banana nanica	9,75	10,00	...	...	10,00
Batata	36,50	...	35,00	...	...
Bezerro	346,25	391,67	312,50	280,00	318,33
Boi gordo	62,13	62,67	63,50	61,75	61,17
Boi magro	654,57	636,67	675,00	626,67	625,00
Borracha (coágulo)	1,81	1,65	1,80	...	1,83
Burro domado	1.466,67	1.500,00	800,00	1.000,00	1.500,00
Café benef. cereja descascado	247,50	280,00	260,00	270,00	...
Café benef. secagem natural	228,60	217,50	230,00	256,67	180,00
Café em coco	71,13	61,60	57,00	85,00	71,25
Café em coco renda	3,55	3,15	...	4,50	3,00
Cana-de-açúcar	31,48	28,87	27,00	28,55	30,00
Casulo	...	...	...	...	9,50
Cebola	0,48	...	...	...	...
Feijão	80,17	82,50	68,00	89,00	88,50
Frango para corte	1,85	1,75	...	...	1,15
Garrote	507,50	516,67	425,00	563,33	463,33
Laranja para indústria	10,58	...	9,00	10,00	9,00
Laranja para mesa	13,96	...	15,00	13,00	10,75
Leitão de recria	3,29	4,00	3,00	...	2,83
Leite tipo A	1,00	...	0,83	...	...
Leite tipo B	0,78	0,72	0,84	...	...
Leite tipo C	0,68	0,69	0,74	0,79	0,72
Mamona	1,35	0,70	...	...	...
Mandioca para indústria	103,33	120,00	...	...	...
Mandioca para mesa	6,67	8,00	...	...	...
Mel de abelha	11,00	8,00	14,50	10,00	12,50
Milho	20,69	19,00	19,13	18,68	18,88
Novilha	448,75	500,00	507,50	483,33	483,33
Ovos de codorna	25,00	...	...	...	...
Ovos tipo extra	43,08	43,00	45,00	43,00	...
Ovos tipo grande	40,73	42,00	...	42,00	...
Ovos tipo médio	39,13	41,00	...	40,00	...
Ovos tipo pequeno	36,67	38,00	...	...	...
Poedeira descarte leve	0,63	1,00	...	...	...
Poedeira descarte pesada	0,87	1,20	...	...	...
Soja	29,15	...	28,67	28,87	27,50
Sorgo	11,00	...	18,00	16,00	14,00
Suíno para abate	36,14	44,33	41,25	44,67	38,67
Tangerina	15,00	...	...	...	...
Tomate para indústria	0,25	...	...	...	...
Tomate para mesa	15,63	25,00	20,00	...	28,00
Touro	1.464,29	1.550,00	1.416,67	1.133,33	1.500,00
Trigo	27,85	...	...	...	...
Triticale	23,00	...	...	...	...
Vaca de criar	687,50	691,67	825,00	683,33	611,67
Vaca gorda	56,25	55,67	55,50	54,00	53,67
Vaca leiteira acima de 20 l/dia	2.485,71	2.600,00	2.100,00	3.166,67	2.333,33
Vaca leiteira até 5 l/dia	818,75	783,33	825,00	700,00	766,67
Vaca leiteira de 10 a 20 l/dia	1.957,14	1.850,00	1.475,00	2.000,00	1.691,67
Vaca leiteira de 5 a 10 l/dia	1.125,00	1.183,33	1.200,00	1.000,00	1.116,67
Vaca magra	487,50	476,67	400,00	530,00	438,33

Fonte: Instituto de Economia Agrícola e Coordenadoria de Assistência Técnica Integral.



TABELA 3 - Preços Médios Mensais Recebidos pelos Agricultores, segundo os Escritórios de Desenvolvimento Rural, Estado de São Paulo, Agosto de 2007

(em real)

(continua)

Produto	Guaratinguetá	Itapetininga	Itapeva	Jaboticabal	Jales
Algodão em caroço	...	...	...	...	...
Algodão em pluma	...	...	...	...	...
Amendoim em casca	...	...	...	30,67	...
Arroz em casca	28,00	29,50	25,00	...	...
Banana nanica	12,00	...	10,00	...	7,50
Batata	...	38,00	25,00	...	...
Bezerro	326,67	380,00	360,00	362,50	400,00
Boi gordo	63,00	62,75	59,33	62,20	65,00
Boi magro	710,00	662,50	725,00	705,00	...
Borracha (coágulo)	...	...	...	1,70	1,91
Burro domado	850,00	1.100,00	1.100,00	1.366,67	2.000,00
Café benef. cereja descascado	...	...	...	...	...
Café benef. secagem natural	...	...	...	215,00	260,00
Café em coco	...	...	80,00	60,00	60,00
Café em coco renda	...	...	...	3,00	3,00
Cana-de-açúcar	...	45,00	...	32,86	...
Casulo	...	...	7,50	...	...
Cebola	...	0,40	0,90	...	...
Feijão	80,00	76,67	78,33	...	80,00
Frango para corte	1,85	1,50	1,80	1,85	...
Garrote	390,00	540,00	450,00	525,00	600,00
Laranja para indústria	...	...	...	10,17	8,00
Laranja para mesa	10,00	8,00	10,00	12,83	10,00
Leitão de recria	3,50	2,93	4,33	4,33	3,50
Leite tipo A	...	...	...	...	...
Leite tipo B	0,77	...	...	...	...
Leite tipo C	0,72	0,61	0,68	0,67	0,79
Mamona	...	...	...	...	...
Mandioca para indústria	...	...	100,00	105,00	...
Mandioca para mesa	...	...	...	9,33	...
Mel de abelha	15,00	15,00	7,00	...	...
Milho	19,67	18,25	17,95	18,48	18,00
Novilha	525,00	427,50	391,25	465,00	650,00
Ovos de codorna	...	...	...	...	...
Ovos tipo extra	...	...	...	35,50	...
Ovos tipo grande	...	36,00	...	34,00	...
Ovos tipo médio	...	...	...	31,00	...
Ovos tipo pequeno	...	...	...	38,00	...
Poedeira descarte leve	...	...	...	...	...
Poedeira descarte pesada	...	...	...	...	...
Soja	...	...	30,00	30,71	...
Sorgo	...	...	...	14,74	...
Suíno para abate	43,50	37,75	40,00	40,33	43,00
Tangerina	...	...	...	8,00	...
Tomate para indústria	...	...	0,20	0,18	...
Tomate para mesa	20,00	...	25,00	...	...
Touro	1.350,00	1.775,00	1.100,00	1.625,00	1.700,00
Trigo	...	29,00	28,00	...	...
Triticale	...	24,00	...	...	...
Vaca de criar	900,00	687,50	632,50	675,00	800,00
Vaca gorda	49,00	53,25	49,50	57,00	60,00
Vaca leiteira acima de 20 l/dia	2.200,00	2.250,00	2.000,00	3.000,00	2.500,00
Vaca leiteira até 5 l/dia	600,00	712,50	862,50	1.000,00	1.000,00
Vaca leiteira de 10 a 20 l/dia	1.500,00	1.625,00	2.050,00	2.125,00	2.000,00
Vaca leiteira de 5 a 10 l/dia	1.000,00	1.037,50	1.300,00	1.500,00	1.500,00
Vaca magra	350,00	482,50	550,00	487,50	550,00

Fonte: Instituto de Economia Agrícola e Coordenadoria de Assistência Técnica Integral.

TABELA 3 - Preços Médios Mensais Recebidos pelos Agricultores, segundo os Escritórios de Desenvolvimento Rural, Estado de São Paulo, Agosto de 2007

(em real)

(continua)

Produto	Jaú	Limeira	Lins	Marília	Mogi das Cruzes
Algodão em caroço	...	13,00	...	...	...
Algodão em pluma	...	37,00	...	...	...
Amendoim em casca	...	...	...	33,00	...
Arroz em casca	29,00	36,00	...	...	...
Banana nanica	...	...	...	...	...
Batata	...	...	...	...	...
Bezerro	433,33	320,00	400,00	372,50	250,00
Boi gordo	63,67	62,00	60,50	61,33	...
Boi magro	643,33	675,00	600,00	643,33	...
Borracha (coágulo)	...	...	1,75	2,71	...
Burro domado	1.000,00	...	700,00	700,00	1.500,00
Café benef. cereja descascado	...	...	...	...	...
Café benef. secagem natural	238,25	250,00	220,00	236,25	...
Café em coco	77,10	90,00	70,00	73,33	...
Café em coco renda	3,14	...	3,50	3,68	...
Cana-de-açúcar	32,67	31,33	33,00	...	...
Casulo	...	...	...	...	...
Cebola	...	...	...	...	...
Feijão	85,00	85,00	...	91,50	...
Frango para corte	1,85	1,43	...	...	...
Garrote	540,00	540,00	525,00	467,50	300,00
Laranja para indústria	8,50	9,38	...	13,50	...
Laranja para mesa	...	12,50	...	22,00	...
Leitão de recria	2,15	...	2,80	4,00	5,50
Leite tipo A	...	...	...	...	...
Leite tipo B	0,74	0,58	...	...	...
Leite tipo C	0,64	0,58	0,65	0,68	...
Mamona	...	...	...	...	...
Mandioca para indústria	100,00	90,00	...	115,00	...
Mandioca para mesa	...	6,50	...	...	...
Mel de abelha	...	...	...	15,00	...
Milho	20,25	19,33	19,00	18,00	...
Novilha	470,00	535,00	400,00	402,50	280,00
Ovos de codorna	...	...	...	...	...
Ovos tipo extra	...	45,00	42,00	34,50	...
Ovos tipo grande	...	44,00	41,00	33,50	...
Ovos tipo médio	...	41,00	27,00	31,50	...
Ovos tipo pequeno	...	36,00	25,00	27,50	...
Poedeira descarte leve	...	...	...	0,40	...
Poedeira descarte pesada	...	...	...	...	...
Soja	...	...	...	...	...
Sorgo	...	...	...	...	...
Suíno para abate	39,00	...	45,00	42,00	45,00
Tangerina	...	...	...	...	...
Tomate para indústria	...	...	...	...	...
Tomate para mesa	...	...	...	14,79	...
Touro	1.100,00	1.600,00	1.200,00	1.266,67	1.500,00
Trigo	...	...	...	...	...
Triticale	...	...	...	...	...
Vaca de criar	655,00	800,00	680,00	650,00	500,00
Vaca gorda	58,50	52,50	54,00	55,67	48,00
Vaca leiteira acima de 20 l/dia	3.000,00	2.200,00	1.800,00	2.400,00	2.000,00
Vaca leiteira até 5 l/dia	825,00	825,00	700,00	783,33	800,00
Vaca leiteira de 10 a 20 l/dia	2.400,00	1.750,00	1.500,00	1.700,00	1.500,00
Vaca leiteira de 5 a 10 l/dia	1.350,00	1.350,00	1.200,00	1.200,00	1.200,00
Vaca magra	520,00	500,00	450,00	490,00	400,00

Fonte: Instituto de Economia Agrícola e Coordenadoria de Assistência Técnica Integral.

TABELA 3 - Preços Médios Mensais Recebidos pelos Agricultores, segundo os Escritórios de Desenvolvimento Rural, Estado de São Paulo, Agosto de 2007

(em real) (continua)

Produto	Mogi-Mirim	Orlândia	Ourinhos	Pindamonhangaba	Piracicaba
Algodão em caroço	13,75	...	13,00	...	...
Algodão em pluma	39,00	...	...	...	...
Amendoim em casca	...	...	...	...	...
Arroz em casca	30,00	...	26,70	29,50	...
Banana nanica	...	...	12,00	...	...
Batata	...	...	32,00	...	31,00
Bezerro	312,50	430,00	366,67	312,00	...
Boi gordo	60,67	65,00	64,00	59,25	57,00
Boi magro	636,67	720,00	666,67	626,67	...
Borracha (coágulo)	...	...	...	...	...
Burro domado	...	...	1.000,00	833,33	...
Café benef. cereja descascado	260,00	...	265,00	...	...
Café benef. secagem natural	236,00	...	226,67	...	...
Café em coco	78,00	...	66,67	...	...
Café em coco renda	3,85	...	3,33	...	...
Cana-de-açúcar	30,50	31,33	25,00	...	...
Casulo	...	...	...	...	...
Cebola	...	...	...	0,90	0,45
Feijão	...	90,00	87,50	95,75	...
Frango para corte	1,85	...	1,85	...	1,10
Garrote	555,00	520,00	543,33	470,00	...
Laranja para indústria	9,08	...	...	...	...
Laranja para mesa	12,50	...	...	...	...
Leitão de recria	3,50	...	2,50	2,98	...
Leite tipo A	...	...	...	...	...
Leite tipo B	0,80	0,70	...	0,79	...
Leite tipo C	0,75	0,60	0,73	0,73	0,60
Mamona	...	...	...	...	...
Mandioca para indústria	90,54	...	108,00	...	90,00
Mandioca para mesa	4,83	...	...	8,50	...
Mel de abelha	8,33	...	12,00	...	...
Milho	18,00	17,25	17,33	21,13	...
Novilha	477,50	500,00	460,00	503,33	...
Ovos de codorna	...	...	...	...	...
Ovos tipo extra	44,50	...	...	...	...
Ovos tipo grande	43,50	...	...	...	...
Ovos tipo médio	40,50	...	...	...	...
Ovos tipo pequeno	36,00	...	...	...	...
Poedeira descarte leve	...	...	...	...	...
Poedeira descarte pesada	...	...	...	...	...
Soja	38,00	30,00	32,75	35,00	...
Sorgo	17,20	13,43	...	...	...
Suíno para abate	39,00	40,00	36,00	40,00	...
Tangerina	...	...	...	...	...
Tomate para indústria	...	...	...	0,60	...
Tomate para mesa	15,00	...	32,00	12,00	...
Touro	1.866,67	...	1.616,67	1.416,67	...
Trigo	...	...	31,00	...	...
Triticale	...	...	...	...	...
Vaca de criar	625,00	840,00	810,00	800,00	...
Vaca gorda	51,50	60,00	55,67	49,25	...
Vaca leiteira acima de 20 l/dia	3.500,00	...	2.200,00	2.733,33	...
Vaca leiteira até 5 l/dia	858,75	...	893,33	850,00	...
Vaca leiteira de 10 a 20 l/dia	2.183,33	...	1.800,00	2.237,50	...
Vaca leiteira de 5 a 10 l/dia	1.416,67	...	1.300,00	1.200,00	...
Vaca magra	437,50	600,00	543,33	473,33	...

Fonte: Instituto de Economia Agrícola e Coordenadoria de Assistência Técnica Integral.

TABELA 3 - Preços Médios Mensais Recebidos pelos Agricultores, segundo os Escritórios de Desenvolvimento Rural, Estado de São Paulo, Agosto de 2007

(em real)

(continua)

Produto	Presidente Prudente	Presidente Venceslau	Registro	Ribeirão Preto	S. J. B. Vista
Algodão em caroço	14,43	13,00	...	13,50	...
Algodão em pluma	...	...	...	40,00	...
Amendoim em casca	32,25	33,00	...	27,00	...
Arroz em casca	...	...	...	27,50	25,67
Banana nanica	...	...	6,17	...	...
Batata	...	...	...	...	31,25
Bezerro	386,67	416,67	325,00	347,50	363,75
Boi gordo	61,89	60,33	...	61,67	61,50
Boi magro	644,44	725,00	...	682,50	582,50
Borracha (coágulo)	2,00	1,85	...	...	...
Burro domado	1.320,00	850,00	...	...	1.233,33
Café benef. cereja descascado	280,00	...	...	...	270,00
Café benef. secagem natural	195,00	210,00	...	253,75	244,38
Café em coco	64,77	70,00	...	80,00	83,00
Café em coco renda	3,40	3,50	...	...	3,96
Cana-de-açúcar	33,90	31,75	...	31,55	36,37
Casulo	5,50	...	...	...	...
Cebola	...	...	...	...	...
Feijão	80,40	100,00	80,00	100,00	77,00
Frango para corte	1,35	...	...	...	1,64
Garrote	546,25	576,67	425,00	503,33	508,13
Laranja para indústria	...	...	...	9,75	12,00
Laranja para mesa	...	...	...	11,00	13,00
Leitão de recria	3,01	...	4,50	4,20	3,14
Leite tipo A	...	...	...	...	0,95
Leite tipo B	0,70	0,70	...	0,88	0,77
Leite tipo C	0,66	0,58	0,80	0,78	0,64
Mamona	...	0,80	...	...	...
Mandioca para indústria	100,00	90,00	...	...	...
Mandioca para mesa	8,00	8,00	10,00	6,00	7,50
Mel de abelha	14,00	12,00	8,00	10,00	6,00
Milho	19,56	19,67	20,00	18,25	18,54
Novilha	462,50	470,00	425,00	500,00	520,63
Ovos de codorna	...	...	...	...	...
Ovos tipo extra	42,00	...	...	44,00	39,00
Ovos tipo grande	40,67	...	...	43,00	37,50
Ovos tipo médio	38,25	...	...	42,00	36,50
Ovos tipo pequeno	36,00	...	...	...	34,50
Poedeira descarte leve	...	...	...	0,30	...
Poedeira descarte pesada	...	...	...	0,70	0,50
Soja	30,00	26,25	...	30,33	30,00
Sorgo	...	12,00	...	14,00	...
Suíno para abate	38,67	41,00	45,00	39,00	39,83
Tangerina	...	...	...	...	...
Tomate para indústria	...	...	...	...	...
Tomate para mesa	...	...	...	20,00	27,50
Touro	1.525,00	1.811,67	1.400,00	1.450,00	1.637,50
Trigo	...	...	...	...	...
Triticale	...	...	...	...	...
Vaca de criar	730,00	675,00	700,00	900,00	735,71
Vaca gorda	55,44	55,33	45,00	53,75	50,44
Vaca leiteira acima de 20 l/dia	2.660,00	3.900,00	...	2.900,00	2.375,71
Vaca leiteira até 5 l/dia	903,33	858,33	725,00	800,00	770,00
Vaca leiteira de 10 a 20 l/dia	1.875,00	2.141,67	1.200,00	1.933,33	1.780,00
Vaca leiteira de 5 a 10 l/dia	1.241,11	1.254,00	875,00	1.100,00	1.171,25
Vaca magra	500,00	500,00	500,00	600,00	450,71

Fonte: Instituto de Economia Agrícola e Coordenadoria de Assistência Técnica Integral.

TABELA 3 - Preços Médios Mensais Recebidos pelos Agricultores, segundo os Escritórios de Desenvolvimento Rural, Estado de São Paulo, Agosto de 2007  
(em real) (conclusão)

Produto	S. J. Rio Preto	São Paulo	Sorocaba	Tupã	Votuporanga
Algodão em caroço	...	...	...	...	14,00
Algodão em pluma	...	...	...	...	37,00
Amendoim em casca	...	...	...	28,00	...
Arroz em casca	...	...	26,00	...	21,50
Banana nanica	...	7,00	9,25	13,00	...
Batata	...	...	30,00	...	...
Bezerro	370,00	...	390,00	423,33	410,00
Boi gordo	63,75	62,00	63,75	61,33	63,00
Boi magro	740,00	...	650,00	700,00	750,00
Borracha (coágulo)	1,90	...	...	1,90	1,80
Burro domado	1.133,33	...	1.200,00	1.050,00	1.000,00
Café benef. cereja descascado	240,00	...	...	260,00	...
Café benef. secagem natural	216,67	...	220,00	242,50	235,00
Café em coco	65,00	...	60,00	63,33	65,00
Café em coco renda	3,46	...	3,00	3,40	...
Cana-de-açúcar	40,67	...	29,00	28,03	32,00
Casulo	...	...	...	6,20	...
Cebola	...	...	0,80	...	...
Feijão	...	...	88,33	114,00	97,00
Frango para corte	1,85	...	1,33	1,80	1,56
Garrote	505,00	450,00	480,00	593,33	600,00
Laranja para indústria	9,88	...	9,50	...	9,80
Laranja para mesa	12,50	...	12,25	10,00	11,40
Leitão de recria	3,55	...	4,30	3,95	2,70
Leite tipo A	...	...	1,13	...	...
Leite tipo B	...	...	0,73	0,78	...
Leite tipo C	0,71	...	0,70	0,72	0,70
Mamona	...	...	...	...	...
Mandioca para indústria	...	...	...	122,50	...
Mandioca para mesa	...	...	6,67	8,00	...
Mel de abelha	10,00	...	10,00	11,75	8,50
Milho	18,75	...	16,73	18,17	19,00
Novilha	470,00	...	570,00	556,67	570,00
Ovos de codorna	...	...	26,00	18,00	...
Ovos tipo extra	...	...	42,00	39,58	...
Ovos tipo grande	...	...	40,50	39,48	...
Ovos tipo médio	...	...	38,75	38,23	...
Ovos tipo pequeno	...	...	30,00	35,35	...
Poedeira descarte leve	...	...	...	0,40	...
Poedeira descarte pesada	...	...	...	0,40	...
Soja	...	...	...	...	28,00
Sorgo	16,00	...	...	16,00	13,00
Suíno para abate	38,00	41,00	40,00	38,00	40,00
Tangerina	15,00	...	13,00	...	...
Tomate para indústria	...	...	...	...	...
Tomate para mesa	...	...	24,00	26,00	...
Touro	1.455,00	...	1.500,00	1.350,00	1.500,00
Trigo	...	...	...	...	...
Triticale	...	...	...	...	...
Vaca de criar	637,50	...	650,00	843,33	750,00
Vaca gorda	55,75	...	55,00	55,33	57,00
Vaca leiteira acima de 20 l/dia	2.650,00	...	2.500,00	2.750,00	2.500,00
Vaca leiteira até 5 l/dia	875,00	...	800,00	1.100,00	1.200,00
Vaca leiteira de 10 a 20 l/dia	2.350,00	...	1.400,00	1.750,00	2.000,00
Vaca leiteira de 5 a 10 l/dia	1.475,00	...	1.050,00	1.150,00	1.500,00
Vaca magra	457,50	...	640,00	483,33	500,00

Fonte: Instituto de Economia Agrícola e Coordenadoria de Assistência Técnica Integral.

TABELA 4 - Preços Médios Mensais Recebidos pelos Agricultores, segundo as Regiões Administrativas, Estado de São Paulo, Agosto de 2007<sup>1</sup>

(em real)					
(continua)					
Produto	Araçatuba	Baixada Santista	Barretos	Bauru	Campinas
Algodão em caroço	18,27	...	...	14,00	13,38
Algodão em pluma	43,00	...	...	38,00	38,00
Amendoim em casca	20,00	...	...	...	...
Arroz em casca	...	...	30,00	...	28,57
Banana nanica	9,60	7,00	...	13,00	12,50
Batata	...	...	...	...	33,00
Bezerro	394,58	...	312,19	411,11	348,18
Boi gordo	63,00	...	61,00	62,44	60,64
Boi magro	691,67	...	661,43	633,75	616,82
Borracha (coágulo)	1,78	...	1,83	1,68	...
Burro domado	1.500,00	...	1.533,33	1.050,00	1.250,00
Café benef. cereja descascado	...	...	...	...	266,00
Café benef. secagem natural	230,00	...	240,00	230,00	237,89
Café em coco	70,96	...	60,70	74,33	80,76
Café em coco renda	3,01	...	2,80	3,16	3,67
Cana-de-açúcar	29,22	...	35,13	31,57	33,30
Casulo	8,00	...	...	5,00	...
Cebola	...	...	...	...	0,45
Feijão	88,80	...	85,00	...	85,13
Frango para corte	1,10	...	1,43	1,68	1,59
Garrote	541,50	...	479,07	549,11	536,30
Laranja para indústria	10,00	...	10,06	11,30	9,43
Laranja para mesa	11,07	...	12,42	14,83	12,61
Leitão de recria	3,30	...	4,17	3,16	3,43
Leite tipo A	...	...	...	...	1,23
Leite tipo B	0,86	...	0,75	0,90	0,77
Leite tipo C	0,75	...	0,69	0,65	0,65
Mamona	...	...	...	...	...
Mandioca para indústria	...	...	110,00	...	91,41
Mandioca para mesa	5,80	...	8,33	8,33	6,07
Mel de abelha	12,50	...	...	10,67	9,00
Milho	19,23	...	18,01	18,17	19,13
Novilha	510,42	...	456,24	516,67	495,45
Ovos de codorna	...	...	...	...	25,00
Ovos tipo extra	44,85	...	...	42,50	42,58
Ovos tipo grande	43,85	...	...	40,50	41,50
Ovos tipo médio	42,10	...	...	32,50	39,70
Ovos tipo pequeno	38,00	...	...	29,50	36,00
Poedeira descarte leve	...	...	...	0,80	0,40
Poedeira descarte pesada	...	...	...	1,00	0,50
Soja	29,94	...	29,43	29,27	32,07
Sorgo	15,10	...	13,94	...	17,20
Suíno para abate	40,00	...	39,80	38,21	40,25
Tangerina	...	...	...	6,00	...
Tomate para indústria	0,18	...	0,26	...	...
Tomate para mesa	...	...	19,00	...	25,75
Touro	1.595,45	...	1.519,82	1.283,33	1.538,10
Trigo	...	...	...	...	...
Triticale	...	...	...	...	...
Vaca de criar	713,75	...	652,41	729,29	678,89
Vaca gorda	55,92	...	53,60	56,50	51,34
Vaca leiteira acima de 20 l/dia	2.637,50	...	2.125,00	1.866,67	2.517,22
Vaca leiteira até 5 l/dia	945,83	...	690,00	882,00	799,05
Vaca leiteira de 10 a 20 l/dia	1.850,00	...	1.600,00	1.758,33	1.896,00
Vaca leiteira de 5 a 10 l/dia	1.243,64	...	980,00	1.302,86	1.297,14
Vaca magra	484,58	...	497,65	493,33	464,25

<sup>1</sup>As unidades para cada produto desta tabela são as mesmas da tabela 2.

Fonte: Instituto de Economia Agrícola e Coordenadoria de Assistência Técnica Integral.

TABELA 4 - Preços Médios Mensais Recebidos pelos Agricultores, segundo as Regiões Administrativas, Estado de São Paulo, Agosto de 2007

(em real) (continua)

Produto	Central	Franca	Marília	Presidente Prudente	Registro
Algodão em caroço	...	...	13,00	14,04	...
Algodão em pluma	...	42,00	...	39,67	...
Amendoim em casca	30,00	...	30,50	31,14	...
Arroz em casca	...	...	26,70	...	...
Banana nanica	...	...	12,50	10,00	7,00
Batata	...	...	...	...	...
Bezerro	393,33	323,33	405,00	393,33	300,00
Boi gordo	63,22	63,40	62,50	61,89	...
Boi magro	694,00	640,00	694,44	651,18	...
Borracha (coágulo)	1,70	...	2,17	1,76	...
Burro domado	1.300,00	1.000,00	983,33	1.280,00	...
Café benef. cereja descascado	260,00	...	260,00	280,00	...
Café benef. secagem natural	226,67	260,00	236,88	208,13	...
Café em coco	70,00	...	68,75	63,59	...
Café em coco renda	3,50	...	3,51	3,29	...
Cana-de-açúcar	31,58	29,38	28,82	31,13	...
Casulo	...	...	6,20	5,50	...
Cebola	...	...	...	...	...
Feijão	...	89,50	91,40	83,20	...
Frango para corte	1,67	...	1,65	1,48	...
Garrote	515,00	553,33	559,00	541,18	400,00
Laranja para indústria	11,17	...	13,50	...	...
Laranja para mesa	14,60	...	16,00	...	...
Leitão de recria	4,27	...	3,88	3,51	...
Leite tipo A	1,30	...	0,70	...	...
Leite tipo B	...	0,70	0,78	0,71	...
Leite tipo C	0,70	0,72	0,67	0,65	0,80
Mamona	...	...	...	0,75	...
Mandioca para indústria	100,00	...	117,57	100,00	...
Mandioca para mesa	9,50	...	8,00	8,00	...
Mel de abelha	12,00	...	13,38	12,00	6,00
Milho	19,80	17,39	17,89	19,43	...
Novilha	460,00	483,33	489,00	477,06	400,00
Ovos de codorna	...	...	18,00	...	...
Ovos tipo extra	38,00	43,00	37,80	42,25	...
Ovos tipo grande	38,00	42,00	37,48	41,00	...
Ovos tipo médio	38,00	40,00	35,98	38,80	...
Ovos tipo pequeno	38,00	...	32,73	36,50	...
Poedeira descarte leve	...	...	0,40	1,00	...
Poedeira descarte pesada	...	...	0,40	1,20	...
Soja	...	29,51	33,60	28,13	...
Sorgo	...	14,08	20,75	12,00	...
Suíno para abate	38,40	44,67	40,93	41,43	...
Tangerina	8,00	...	...	...	...
Tomate para indústria	0,18	...	...	...	...
Tomate para mesa	...	...	19,27	25,00	...
Touro	1.500,00	1.100,00	1.475,00	1.584,41	1.500,00
Trigo	...	...	30,50	...	...
Triticale	...	...	...	...	...
Vaca de criar	660,00	730,00	778,89	710,00	700,00
Vaca gorda	57,77	57,33	56,13	55,50	...
Vaca leiteira acima de 20 l/dia	1.800,00	3.000,00	2.433,33	2.745,45	...
Vaca leiteira até 5 l/dia	900,00	700,00	913,75	855,83	650,00
Vaca leiteira de 10 a 20 l/dia	1.800,00	2.000,00	1.766,67	1.913,24	...
Vaca leiteira de 5 a 10 l/dia	1.166,67	1.000,00	1.234,44	1.224,00	750,00
Vaca magra	500,00	563,33	486,67	491,25	500,00

Fonte: Instituto de Economia Agrícola e Coordenadoria de Assistência Técnica Integral.

TABELA 4 - Preços Médios Mensais Recebidos pelos Agricultores, segundo as Regiões Administrativas, Estado de São Paulo, Agosto de 2007

Produto	(em real)				(conclusão)
	Ribeirão Preto	S. J. Campos	S. J. Rio Preto	São Paulo	Sorocaba
Algodão em caroço	13,50	...	14,29	...	12,50
Algodão em pluma	40,00	...	41,33	...	38,00
Amendoim em casca	28,67	...	28,67	...	...
Arroz em casca	27,50	29,00	28,72	...	27,60
Banana nanica	...	12,00	9,42	...	9,20
Batata	...	...	36,00	...	31,00
Bezerro	348,33	317,50	344,50	250,00	379,52
Boi gordo	61,25	60,00	62,75	62,00	62,76
Boi magro	698,75	647,50	666,80	...	667,22
Borracha (coágulo)	...	...	1,86	...	...
Burro domado	...	840,00	1.240,00	1.500,00	1.111,11
Café benef. cereja descascado	270,00	...	248,75	...	256,67
Café benef. secagem natural	253,00	...	224,83	...	224,38
Café em coco	82,50	...	65,80	...	70,25
Café em coco renda	4,50	...	3,40	...	3,67
Cana-de-açúcar	30,86	...	32,97	...	32,17
Casulo	...	...	9,50	...	7,50
Cebola	...	0,90	0,48	...	0,70
Feijão	100,00	90,50	79,50	...	84,50
Frango para corte	...	1,85	1,69	...	1,58
Garrote	532,00	438,00	492,50	375,00	505,00
Laranja para indústria	9,25	...	9,77	...	8,63
Laranja para mesa	11,25	10,00	12,95	...	11,71
Leitão de recria	4,10	3,15	3,13	5,50	3,51
Leite tipo A	...	...	0,88	...	1,13
Leite tipo B	0,88	0,78	0,80	...	0,75
Leite tipo C	0,78	0,73	0,70	...	0,68
Mamona	...	...	1,35	...	...
Mandioca para indústria	...	...	103,33	...	100,00
Mandioca para mesa	6,00	8,50	6,67	...	7,60
Mel de abelha	10,00	15,00	11,04	...	10,57
Milho	18,61	20,50	19,38	...	17,80
Novilha	500,00	512,00	472,50	280,00	435,48
Ovos de codorna	...	...	25,00	...	26,00
Ovos tipo extra	38,50	...	43,46	...	40,00
Ovos tipo grande	36,50	...	40,73	...	38,30
Ovos tipo médio	33,00	...	39,13	...	37,90
Ovos tipo pequeno	...	...	36,67	...	32,33
Poedeira descarte leve	0,30	...	0,63	...	...
Poedeira descarte pesada	0,70	...	0,87	...	...
Soja	30,43	35,00	28,93	...	30,71
Sorgo	14,37	...	14,88	...	14,50
Suíno para abate	38,60	41,75	38,61	43,00	38,06
Tangerina	...	...	15,00	...	13,00
Tomate para indústria	...	0,60	0,25	...	0,20
Tomate para mesa	20,00	16,00	18,64	...	23,00
Touro	1.500,00	1.390,00	1.465,00	1.500,00	1.575,00
Trigo	...	...	27,85	...	31,06
Triticale	...	...	23,00	...	23,50
Vaca de criar	787,50	850,00	700,00	500,00	696,32
Vaca gorda	53,33	49,14	55,95	48,00	53,82
Vaca leiteira acima de 20 l/dia	3.040,00	2.600,00	2.347,06	2.000,00	2.331,25
Vaca leiteira até 5 l/dia	900,00	787,50	832,50	800,00	815,71
Vaca leiteira de 10 a 20 l/dia	2.060,00	2.090,00	1.900,00	1.500,00	1.755,00
Vaca leiteira de 5 a 10 l/dia	1.260,00	1.150,00	1.240,00	1.200,00	1.186,19
Vaca magra	562,50	424,00	463,00	400,00	529,41

Fonte: Instituto de Economia Agrícola e Coordenadoria de Assistência Técnica Integral.



TABELA 5 - Preços Médios Mensais de Venda no Mercado Atacadista, Cidade de São Paulo, Maio a Agosto de 2007

		(em real)		(continua)	
Produto	Unidade	Maio	Junho	Julho	Agosto
<b>Alho</b>					
Argentino (branco)	cx.10kg	-	-	-	-
Argentino (roxo)	cx.10kg	56,82	55,39	49,64	47,50
Chinês (branco)	cx.10kg	51,84	47,37	42,45	42,50
Espanhol (roxo)	cx.10kg	-	-	-	-
Nacional DF-GO (roxo)	cx.10kg	-	-	-	-
Nacional MG (roxo)	cx.10kg	-	-	-	-
Nacional SC (roxo)	cx.10kg	-	-	-	-
<b>Amendoim</b>					
Descascado catado	sc.50kg	137,98	148,68	151,31	151,20
Em casca	sc.25kg	47,50	47,50	49,40	50,00
<b>Arroz beneficiado</b>					
Uruguai tipo 1	sc.50kg	60,59	61,50	61,50	61,50
Arroz em fardo					
Agulhinha parboilizado tipo 1	fardo 30kg	38,00	37,68	37,50	37,50
Agulhinha tipo 1	fardo 30kg	38,02	37,84	37,50	37,50
Agulhinha tipo 2	fardo 30kg	31,70	34,82	36,00	36,00
<b>Batata</b>					
Cupido lavada	sc.50kg	52,65	49,74	39,90	42,39
Asterix escovada	sc.50kg	-	-	47,50	-
Asterix lavada	sc.50kg	54,52	47,74	43,81	40,61
Baraka escovada	sc.50kg	32,00	36,50	36,03	33,73
Agata escovada	sc.50kg	-	-	35,00	33,16
Agata lavada	sc.50kg	52,20	45,39	40,36	40,04
Monalisa escovada	sc.50kg	-	38,00	35,88	34,91
Monalisa lavada	sc.50kg	53,89	45,83	41,57	38,80
Bintje lavada	sc.50kg	-	-	49,09	-
Cesar escovada	sc.50kg	-	45,50	40,09	38,26
Cesar lavada	sc.50kg	41,67	48,93	41,29	43,07
<b>Cebola</b>					
Argentina	sc.20kg	25,14	24,37	21,50	20,38
Monte Alto	sc.20kg	-	-	-	13,37
PE-BA	sc.20kg	-	-	16,76	13,26
Piedade	sc.20kg	-	-	17,12	15,14
Rio Grande do Sul	sc.20kg	-	-	-	-
Santa Catarina	sc.20kg	20,50	19,35	18,13	-
São José do Rio Pardo	sc.20kg	-	-	15,39	13,43
<b>Farinha de mandioca</b>					
Farinha crua fina	sc.50kg	45,00	45,00	45,00	45,00
Farinha crua grossa	sc.40kg	37,36	36,11	36,00	36,00
Farinha torrada	sc.50kg	47,50	47,50	47,50	47,50
<b>Farinha de trigo</b>					
Comum	sc.50kg	50,50	50,71	52,55	53,50
Especial	sc.50kg	51,80	52,11	53,24	54,50
<b>Feijão</b>					
Carioquinha tipo 1	sc.60kg	89,86	93,61	93,29	100,26
Carioquinha tipo 2	sc.60kg	76,66	82,16	82,93	93,70
Preto tipo 1	sc.60kg	61,55	67,29	66,93	70,13
Preto tipo 2	sc.60kg	53,91	58,95	58,69	59,83

Fonte: Instituto de Economia Agrícola.

TABELA 5 - Preços Médios Mensais de Venda no Mercado Atacadista, Cidade de São Paulo, Maio a Agosto de 2007

		(em real)		(conclusão)	
Produto	Unidade	Maio	Junho	Julho	Agosto
Milho					
Amarelo CIF Campinas	sc.60kg	19,24	19,71	18,64	22,31
Amarelo FOB Mogiana	sc.60kg	17,18	17,80	16,85	20,20
Amarelo FOB Sorocabana	sc.60kg	17,21	17,76	16,65	20,16
Pipoca argentina	sc.25kg	40,25	41,68	40,19	40,00
Pipoca nacional	sc.30kg	36,75	36,47	36,21	36,00
Óleo					
Milho	cx.20 latas	-	-	-	-
Soja	cx.20 latas	39,14	39,16	39,64	40,02
Soja					
CIF Santos	sc.60kg	32,27	32,99	33,59	36,09
FOB Mogiana	sc.60kg	29,16	30,10	30,61	33,03
FOB Sorocabana	sc.60kg	29,16	30,10	30,61	33,03
Trigo					
FOB Mogiana	sc.60kg	30,88	30,92	31,00	32,37
Ave abatida					
Frango resfriado	Kg	1,97	2,05	2,15	2,26
Banha de porco					
Empacotada	cx.30kg	41,25	41,25	41,25	41,25
Carne bovina resfriada					
Dianteiro com osso	Kg	2,47	2,77	2,85	2,98
Ponta de agulha	Kg	2,23	2,47	2,72	2,67
Traseiro com osso	Kg	4,25	4,53	4,74	4,98
Carne suína					
1/2 carcaça	Kg	2,89	2,97	2,97	3,23
Charque					
Dianteiro	Kg	5,85	5,85	5,85	5,88
Ponta de agulha	Kg	5,37	5,30	5,30	5,47
Manteiga					
Com sal	kg	-	-	-	-
Sem sal	kg	6,93	7,06	7,19	7,13
Ovo branco					
Extra	cx.30dz.	41,99	48,05	47,79	48,15
Grande	cx.30dz.	40,51	46,83	46,52	46,79
Médio	cx.30dz.	38,68	44,71	44,61	44,60
Ovo vermelho					
Extra	cx.30dz.	44,48	50,55	50,54	50,57
Grande	cx.30dz.	42,98	49,05	49,42	48,93
Médio	cx.30dz.	40,78	46,67	47,14	46,65
Pinto de um dia					
Corte	unidade	0,53	0,53	0,53	0,53
Postura branco	unidade	1,30	1,30	1,30	1,30
Postura vermelho	unidade	1,40	1,40	1,40	1,40
Queijo					
Frescal	kg	7,58	6,82	6,87	7,21
Minas padrão	kg	8,87	8,39	8,86	9,36
Mussarela	kg	8,44	8,34	9,12	9,34
Parmesão	kg	11,19	12,66	13,17	13,22
Prato	kg	8,67	8,64	9,30	9,66
Provolone curado	kg	13,37	13,41	13,95	14,61
Provolone fresco	kg	9,85	10,78	11,52	12,11

Fonte: Instituto de Economia Agrícola.

TABELA 6 - Preços Médios Mensais no Varejo, Cidade de São Paulo, Maio a Agosto de 2007  
(em real) (continua)

Produto	Unidade	Maio	Junho	Julho	Agosto
<b>Produtos básicos e diversos</b>					
Açúcar	kg	1,38	1,26	1,34	1,24
Arroz	kg	1,59	1,60	1,57	1,61
Café solúvel	vidro 100g	6,58	6,79	6,81	6,78
Chá preto	pc.100g	-	-	-	-
Feijão	kg	1,96	2,08	2,14	2,23
Pó de café	pc. 500g	5,88	5,92	5,72	5,75
<b>Carnes e derivados</b>					
Banha de porco	pc. kg	-	-	-	-
Carne bovina	kg	7,51	7,53	7,84	7,92
Carne suína	kg	6,82	6,82	6,78	7,04
Frango	kg	3,03	2,99	3,08	3,41
Lingüiça de porco	kg	8,20	8,12	8,34	8,43
Ovos	dz.	2,60	2,67	2,76	2,54
Toucinho fresco	kg	2,76	3,08	3,27	3,66
<b>Conservas e embutidos</b>					
Azeitona granel	kg	12,50	12,07	12,14	11,69
Ervilha	lata 200g	1,13	1,17	1,15	1,17
Goiabada	lata 700g	3,79	3,67	3,81	3,57
Massa de tomate	lata 140g	1,01	1,03	1,04	1,02
Mortadela	kg	8,34	7,97	8,13	7,90
Palmito	lata 400g	-	-	-	-
Pêssego em calda	lata 450g	4,76	4,78	4,46	4,59
Presunto cozido	kg	11,99	12,00	11,95	11,92
Salsicha viena	kg	11,97	11,61	11,58	11,61
Sardinha	lata 135g	1,75	1,75	1,73	1,68
<b>Farináceos e massas</b>					
Bolacha	pc. 200g	1,26	1,23	1,27	1,31
Farinha de mandioca	pc. 500g	1,37	1,35	1,38	1,37
Farinha de milho	pc. 500g	1,49	1,47	1,46	1,53
Farinha de trigo	kg	1,47	1,48	1,51	1,51
Fubá mimoso	pc. 500g	0,95	0,91	0,91	0,95
Macarrão	pc. 500g	1,36	1,37	1,34	1,39
Maisena	pc. 500g	3,11	3,12	3,19	3,20
Pão francês	50g	0,20	0,20	0,21	0,19

Fonte: Instituto de Economia Agrícola.

TABELA 6 - Preços Médios Mensais no Varejo, Cidade de São Paulo, Maio a Agosto de 2007

(em real)

(continua)

Produto	Unidade	Maio	Junho	Julho	Agosto
<b>Frutas</b>					
Abacate	unidade	0,74	0,79	0,89	0,83
Abacaxi	unidade	2,80	2,72	2,90	3,03
Banana climatizada	dz.	-	-	-	-
Banana maçã	dz.	3,01	2,95	2,98	3,11
Banana nanica	dz.	1,87	1,87	1,91	1,92
Banana prata	dz.	3,05	2,82	2,86	2,83
Caqui	unidade	0,30	0,35	0,37	-
Figo	cx.1kg	6,65	6,46	5,62	6,23
Laranja	dz.	2,58	2,60	2,43	2,51
Limão tahiti	dz.	1,53	1,82	1,81	2,07
Maçã estrangeira	unidade	0,80	0,80	0,85	0,86
Maçã nacional	kg	3,57	3,34	3,22	2,72
Maçã nacional	unidade	0,48	0,49	0,51	0,50
Mamão	kg	1,45	1,76	1,60	1,26
Manga	unidade	1,80	2,03	1,74	1,98
Maracujá azedo	kg	2,99	3,16	2,70	2,60
Melancia	kg	1,00	0,96	0,87	0,81
Melão amarelo	unidade	3,98	3,82	3,66	3,82
Morango	cx.1kg	8,24	7,81	5,87	5,19
Pêra estrangeira	unidade	0,77	0,75	0,81	0,83
Pêssego	unidade	-	-	-	-
Pêssego de mesa	kg	-	-	-	-
Tangerina	dz.	2,27	2,60	2,38	2,77
Uva comum	kg	4,05	4,08	4,72	4,02
Uva fina	kg	4,50	4,34	4,34	4,42
<b>Hortaliças</b>					
Abóbora	kg	1,31	1,47	1,44	1,51
Abobrinha brasileira	kg	2,14	2,53	2,18	2,48
Abobrinha italiana	kg	2,13	2,34	2,07	2,40
Agrião	maço 500g	1,80	1,74	1,76	1,68
Alface	pé	1,02	1,02	0,98	1,08
Alho	pc.150g	1,48	1,50	1,30	1,10
Almeirão	maço 500g	1,63	1,60	1,57	1,60
Batata	kg	1,60	1,66	1,62	1,60
Batata-doce	kg	1,69	1,82	1,88	1,89
Berinjela	kg	2,16	2,18	2,18	2,29
Beterraba	kg	1,90	1,85	1,86	1,89
Beterraba	maço 500g	2,07	2,05	1,82	1,84
Cebola	kg	1,77	1,89	1,70	1,54
Cenoura	kg	2,08	1,86	1,74	1,70
Chuchu	kg	1,28	1,42	1,26	1,47

Fonte: Instituto de Economia Agrícola.

TABELA 6 - Preços Médios Mensais no Varejo, Cidade de São Paulo, Maio a Agosto de 2007

		(em real)	(conclusão)			
Produto	Unidade	Maio	Junho	Julho	Agosto	
Hortaliças						
Couve	maço 500g	1,38	1,41	1,28	1,23	
Couve-flor	unidade	3,06	3,04	2,84	2,63	
Ervilha torta	kg	-	-	-	-	
Escarola	Pé	1,15	1,09	1,15	1,12	
Espinafre	maço 500g	1,86	1,78	1,75	1,70	
Mandioca de mesa	kg	1,24	1,24	1,31	1,41	
Mandioquinha	kg	3,16	3,08	3,03	2,71	
Milho verde	unidade	0,46	0,51	0,53	0,50	
Pepino	kg	1,42	1,50	1,45	1,55	
Pimentão	kg	2,47	2,41	2,56	2,44	
Quiabo	kg	4,00	4,32	3,89	4,25	
Repolho verde	kg	1,35	1,16	1,04	0,94	
Salsa e cebolinha	maço 100g	0,93	0,94	0,96	0,94	
Tomate de mesa	kg	2,17	2,11	1,98	2,35	
Vagem	kg	4,04	4,28	4,33	4,21	
Leite e derivados						
Leite B	litro	1,71	1,86	1,97	2,01	
Leite C	litro	1,35	1,49	1,58	1,71	
Leite condensado	lata 395g	1,90	1,92	2,03	2,22	
Leite em pó integral	lata 400g	5,07	5,36	5,53	6,24	
Manteiga	pc. 200g	2,52	2,60	2,59	2,56	
Queijo minas	kg	10,94	11,46	11,29	11,36	
Queijo minas m. cura	kg	-	-	-	-	
Queijo prato	kg	13,41	14,15	14,52	15,23	
Óleos e gorduras						
Azeite estrangeiro	lata 500ml	13,64	13,67	13,52	12,63	
Óleo de algodão	lata 900ml	-	-	-	-	
Óleo de arroz	lata 900ml	-	-	-	-	
Óleo de girassol	lata 900ml	3,13	3,10	3,12	3,04	
Óleo de milho	lata 900ml	3,90	3,87	3,85	3,82	
Óleo de soja	lata 900ml	2,00	2,02	2,00	2,08	
Margarina	pote 250g	1,19	1,21	1,24	1,32	
Peixes e crustáceos						
Camarão rosa	kg	-	-	-	-	
Camarão sete barbas	kg	-	-	14,00	13,30	
Pescada média	kg	8,39	9,12	7,82	9,30	
Sardinha	kg	4,96	5,36	5,30	4,86	

Fonte: Instituto de Economia Agrícola.

TABELA 7 - Cesta de Mercado, Cidade de São Paulo, Agosto de 2007

Produto <sup>1</sup>	Despesa Familiar <sup>2</sup>		Variação percentual em relação a		
	R\$	%	Jul./07	Dez./06	Ago./06
Produtos de origem vegetal					
Produtos básicos	110,68	34,35	-1,62	-2,04	2,18
Farináceos e massas	35,00	10,86	-6,32	-2,78	0,34
Farinhas (4 produtos)	5,93	1,84	0,51	3,13	1,54
Macarrão	4,79	1,49	3,68	2,13	0,63
Pão	24,28	7,54	-9,54	-5,01	0,00
Açúcar	12,23	3,80	-7,42	-15,66	-18,41
Arroz	23,22	7,21	2,56	-5,84	4,55
Café	16,54	5,13	0,49	13,37	21,80
Feijão	10,74	3,33	4,17	-0,46	-5,12
Óleos	12,95	4,02	3,43	4,10	14,20
Frutas	40,74	12,64	2,62	2,49	1,55
Banana	7,69	2,39	1,32	0,65	7,10
Laranja	17,31	5,37	3,28	0,00	2,43
Outras (12 frutas)	15,74	4,89	2,54	6,35	-1,87
Hortaliças	40,28	12,50	3,92	21,07	14,27
Alface	4,45	1,38	10,15	23,96	26,78
Batata	9,15	2,84	-1,29	27,97	3,86
Cebola	2,72	0,84	-9,63	36,00	-2,51
Tomate	8,39	2,60	18,67	16,85	41,48
Outras (20 hortaliças)	15,57	4,83	1,30	16,63	9,57
Outros produtos (maisena, massa de tomate e goiabada)	3,12	0,97	-1,89	2,30	-2,19
Subtotal	194,82	60,47	0,35	3,05	4,25
Produtos de origem animal					
Carnes e derivados	59,50	18,47	3,30	5,78	15,51
Carnes	58,65	18,20	3,28	5,73	15,68
Carne bovina	41,87	13,00	1,04	2,72	11,56
Frango	13,36	4,15	10,78	18,86	33,73
Carne suína	3,42	1,06	3,95	-1,44	7,55
Derivados (lingüiça, banha e toucinho)	0,85	0,26	4,94	8,97	4,94
Leite e derivados	56,73	17,61	5,21	22,55	22,24
Leite	50,15	15,57	5,71	24,60	25,78
Derivados (manteiga e queijo)	6,58	2,04	1,54	8,94	0,61
Ovos	11,14	3,46	-7,93	12,41	23,37
Subtotal	127,37	39,53	3,03	13,27	19,09
Total	322,19	100,00	1,39	6,86	9,65

<sup>1</sup>Cada item pode incluir mais de uma qualidade, marca ou forma de apresentação do produto.

<sup>2</sup>Baseada nas quantidades adquiridas para o domicílio da família paulistana de renda e tamanho médios, conforme Pesquisa de Orçamentos Familiares (POF-1981/82), da Fundação Instituto de Pesquisas Econômicas, da Universidade de São Paulo (FIPE/USP). Preços coletados em amostragem do IEA.

Fonte: Instituto de Economia Agrícola.

TABELA 8 - Índices Mensais de Preços Recebidos pelos Agricultores Paulistas, Índices de Preços Pa-  
gos, Índices de Paridade e Índices de Preços no Varejo, Agosto de 2006 a Agosto de 2007<sup>1</sup>  
(Base: ago./94 = 100)

(Base: ago. 01 = 100)						
Ano e mês	IPRV	IPRA	IPR	IPP	IPPF	IPPD
2006						
Ago.	447,71	250,27	374,33	348,69	365,31	293,30
Set.	442,01	260,49	376,75	349,43	366,02	294,09
Out.	459,71	283,67	398,45	352,48	365,11	306,76
Nov.	468,28	267,31	394,98	350,58	361,06	310,44
Dez.	478,06	268,55	400,94	352,28	362,11	313,80
2007						
Jan.	501,31	267,32	412,80	352,71	362,79	313,53
Fev.	505,59	280,61	422,41	353,93	364,58	313,21
Mar.	506,30	282,37	423,74	358,67	372,77	308,70
Abr.	493,57	280,94	416,13	362,14	378,61	306,07
Mai.	481,93	279,17	408,88	365,42	383,20	305,96
Jun.	458,79	297,79	406,04	368,75	385,28	312,19
Jul.	438,67	321,20	406,05	370,65	386,46	315,78
Ago.	452,58	340,53	423,07	374,15	387,87	324,38
Ano e mês	Índice de Paridade		IPCMV	IPCMA	IPCMT	IPCA
	IPR/IPP(x100)	IPR/IPPF (x100)				
2006						
Ago.	107,35	102,47	208,16	211,32	212,59	276,60
Set.	107,82	102,93	208,24	214,40	213,78	277,18
Out.	113,04	109,13	208,31	221,80	216,51	278,10
Nov.	112,67	109,40	211,64	224,88	219,80	278,96
Dez.	113,81	110,72	211,30	222,18	218,59	280,30
2007						
Jan.	117,04	113,78	214,81	222,32	220,91	281,53
Fev.	119,35	115,86	218,44	222,27	223,25	282,77
Mar.	118,14	113,67	219,92	224,21	224,93	283,82
Abr.	114,91	109,91	218,54	222,95	223,58	284,53
Mai.	111,89	106,70	218,21	226,14	224,54	285,32
Jun.	110,11	105,39	219,54	234,53	228,49	286,12
Jul.	109,55	105,07	217,04	244,24	230,41	286,81
Ago.	113,07	109,08	217,80	251,64	233,61	288,16

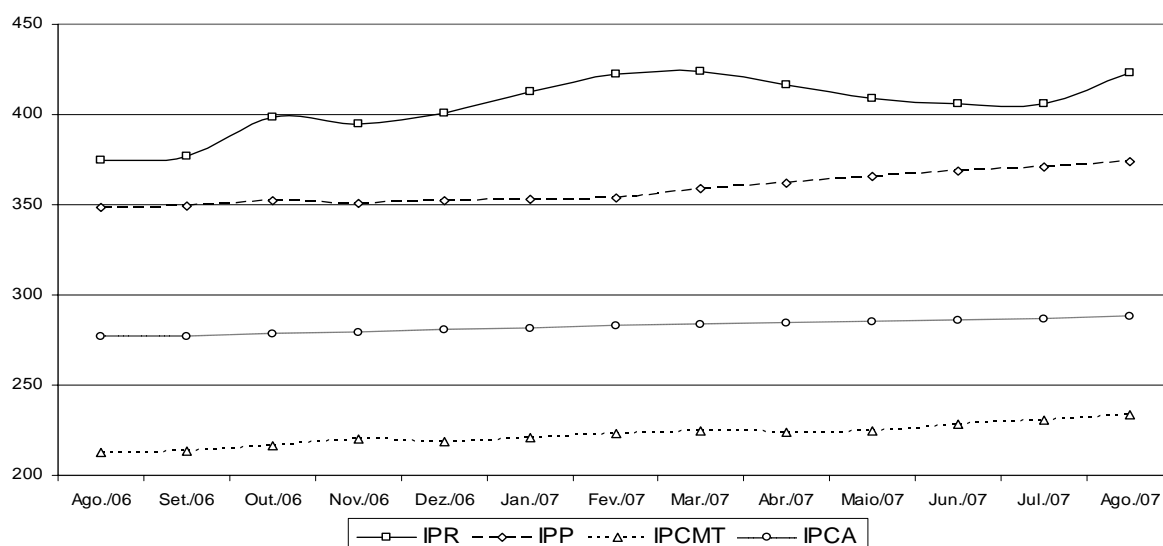

<sup>1</sup>As siglas constantes nesta tabela encontram-se nas convenções da página 4.  
Fonte: Instituto de Economia Agrícola.

TABELA 9 - Indicadores de Conjuntura Agropecuária, Estado de São Paulo, Agosto de 2007

Indicador econômico-financeiro <sup>1</sup>	Unidade	Agosto	Variação percentual		
			Em 1 mês	Em 6 meses	Em 12 meses
IGP-DI	-	354,495	1,39	2,56	5,19
IPCA	-	288,160	0,47	1,91	4,18
IPR	-	423,070	4,19	0,16	13,02
IPR-Produtos vegetais	-	452,580	3,17	-10,48	1,09
IPR-Produtos animais	-	340,530	6,02	21,35	36,07
IPP	-	374,150	0,94	5,71	7,30
IPP-Adubo	-	459,510	0,86	21,78	20,39
IPP-Defensivo	-	255,390	0,18	1,11	-5,12
IPP-Máquina	-	328,230	0,09	2,06	3,30
IPP-Combustível	-	521,330	-0,07	1,03	1,06
IPP-Frete	-	294,090	0,10	2,28	3,45
Salário mínimo	R\$	380,00	0,00	8,57	8,57
Dólar comercial	R\$	1,962	4,47	-7,37	-8,27
Dólar paralelo	R\$	2,050	-3,30	-10,09	-12,77
Poupança	%	0,6473	-	3,94	8,08
Taxa referencial de juros	%	0,1466	-	0,88	1,80

Relação de troca <sup>2</sup>	Unidade	Agosto	Situação		
			Há 1 mês	Há 6 meses	Há 12 meses
Algodão/adubo	15kg/t	60,3	62,5	46,6	47,4
Arroz/adubo	sc.60kg/t	28,7	29,3	25,3	27,4
Café/adubo	sc.60kg/t	4,8	5,0	4,2	4,9
Cana-de-açúcar/adubo	t/t	35,1	34,3	24,5	23,2
Feijão/adubo	sc.60kg/t	9,5	11,1	11,4	12,3
Laranja/adubo	cx.40,8kg/t	79,7	96,5	59,0	83,8
Milho/adubo	sc.60kg/t	43,3	46,1	33,0	48,1
Soja/adubo	sc.60kg/t	39,0	39,2	28,0	34,6
Milho/soja	sc./sc.	1,6	1,6	1,4	1,7
Milho/trator	sc./u.	4.494	4.787	3.971	5.619
Soja/trator	sc./u.	2.807	2.919	2.764	3.346
Trigo/adubo	t/t	2,0	2,2	1,7	2,5
Boi gordo/boi magro	cab./cab.	1,6	1,6	1,5	1,6
Boi gordo/bezerro	cab./cab.	2,9	2,8	2,8	2,9
Leite B/ração	kg/l	1,0	0,9	0,7	0,8
Leite C/vaca leiteira	l/cab.	1.216	1.249	1.541	1.511
Frango/ração	kg/kg	1,4	1,4	1,5	1,2
Ovo/ração	kg/dz.	1,3	1,3	1,2	0,9
Suíno/ração	kg/kg	2,7	2,6	2,7	2,7
Índice de paridade	-	113,07	109,55	119,35	107,35

<sup>1</sup>IGP-DI, IPCA, IPR e IPP com base em ago./94 = 100. Dólar: média das cotações diárias de venda. Poupança: rendimento do dia 1º do mês, creditado no 1º dia útil do mês seguinte.

<sup>2</sup>Produtos vegetais (e leite C): quantidade de produto necessária para adquirir uma tonelada de adubo, um trator ou uma vaca leiteira. Relação milho/soja: número de sacos de milho equivalente, em valor, a um saco de soja. Produtos animais: número de cabeças de boi magro ou bezerro ou quilogramas de ração necessários para compra de uma unidade de produto (1 boi gordo, 1 litro de leite B, 1kg de frango, 1 dúzia de ovos ou 1kg de suíno). Índice de paridade: IPR/IPPx100.

Fonte: Instituto de Economia Agrícola, com base em dados próprios e de outras Instituições.



TABELA 10 - Estimativa da População Trabalhadora em Atividades Agrícolas, Residente e Não-residente nas UPAs, Junho e Novembro de 2005 e Junho e Novembro de 2006

Categoria	Junho de 2005		Novembro de 2005		Junho de 2006		Novembro de 2006	
	Número	%	Número	%	Número	%	Número	%
<b>Residente</b>								
Proprietário <sup>1</sup>	243.356	51,2	196.830	44,6	223.341	48,0	211.259	43,3
Administrador	-	-	19.476	4,4	-	-	19.279	3,9
Arrendatário <sup>1</sup>	15.004	3,1	13.388	3,0	17.984	3,9	20.836	4,3
Parceiro <sup>1</sup>	32.316	6,8	19.149	4,4	37.212	8,0	23.305	4,8
Assalariado <sup>2</sup>	184.903	38,9	178.834	40,5	186.477	40,1	205.552	42,1
Outros	-	-	13.482	3,1	-	-	8.139	1,7
<b>Subtotal</b>	<b>475.578</b>	<b>100,0</b>	<b>441.158</b>	<b>100,0</b>	<b>465.015</b>	<b>100,0</b>	<b>488.370</b>	<b>100,0</b>
<b>Não-residente</b>								
Proprietário <sup>1</sup>	127.494	21,4	159.949	26,2	144.327	24,4	158.894	25,3
Arrendatário <sup>1</sup>	34.774	5,8	30.449	5,0	33.589	5,7	37.330	5,9
Parceiro <sup>1</sup>	14.554	2,4	15.896	2,6	16.536	2,8	15.470	2,5
Assalariado <sup>3</sup>	176.088	29,6	158.496	25,9	151.637	25,7	181.279	28,8
Volante	242.859	40,8	246.031	40,3	244.688	41,4	235.750	37,5
<b>Subtotal</b>	<b>595.769</b>	<b>100,0</b>	<b>610.821</b>	<b>100,0</b>	<b>590.778</b>	<b>100,0</b>	<b>628.723</b>	<b>100,0</b>
<b>Total</b>	<b>1.071.347</b>	<b>-</b>	<b>1.051.979</b>	<b>-</b>	<b>1.055.793</b>	<b>-</b>	<b>1.117.093</b>	<b>-</b>

<sup>1</sup>Engloba os familiares que auxiliam no trabalho.<sup>2</sup>Engloba administrador (exceto em novembro), mensalista, diarista, tratorista, etc.<sup>3</sup>Engloba administrador, mensalista, diarista, tratorista, etc.

Fonte: Instituto de Economia Agrícola e Coordenadoria de Assistência Técnica Integral.

TABELA 11 - Estimativa da População Trabalhadora em Atividades Econômicas Rurais Não-agrícolas, Estado de São Paulo, Junho e Novembro de 2005 e Junho e Novembro de 2006

Setor	Junho de 2005		Novembro de 2005		Junho de 2006		Novembro de 2006	
	Número	%	Número	%	Número	%	Número	%
Atividades industriais <sup>1</sup>	85.979	74,3	66.476	68,1	91.965	74,5	76.960	78,1
Atividades administrativas <sup>2</sup>	21.435	18,5	19.638	20,1	20.336	16,5	14.774	15,0
Prestação de serviços <sup>3</sup>	8.341	7,2	11.531	11,8	11.143	9,0	6.803	6,9
<b>Subtotal</b>	<b>115.755</b>	<b>100,0</b>	<b>97.646</b>	<b>100,0</b>	<b>123.444</b>	<b>100,0</b>	<b>98.537</b>	<b>100,0</b>
Atividades industriais e de serviços na cidade	19.895	-	24.380	-	19.091	-	16.882	-
<b>Total</b>	<b>135.650</b>	<b>-</b>	<b>122.025</b>	<b>-</b>	<b>142.535</b>	<b>-</b>	<b>115.419</b>	<b>-</b>

<sup>1</sup>Pessoas residentes ou não na UPA, ocupadas em usina de açúcar, de leite, olarias, etc.<sup>2</sup>Pessoas residentes ou não na UPA, ocupadas em empresas agroindustriais.<sup>3</sup>Pessoas residentes ou não na UPA ocupadas em pesqueiros, hotelaria, turismo, etc.

Fonte: Instituto de Economia Agrícola e Coordenadoria de Assistência Técnica Integral.