

TABELA 1 - Preços Médios Pagos pela Agricultura, Cidade de São Paulo, Abril a Julho de 2006
(em real) (continua)

Especificação	Unidade	Abril	Maio	Junho	Julho
Fertilizantes e Corretivos					
Calcário dolomítico	tonelada	33,00	33,00	33,00	30,00
Cloreto de potássio	tonelada	995,30	982,43	995,84	1.011,99
Nitrocálcio	tonelada	850,00	860,00	860,00	860,00
Sulfato de amônia	tonelada	719,77	720,10	737,29	732,54
Superfosfato simples	tonelada	582,10	567,22	577,60	565,22
Termofosfato	tonelada	910,00	911,50	936,18	936,07
Uréia	tonelada	1.131,59	1.150,22	1.184,72	1.163,20
Formulados					
02-30-10	tonelada	710,18	699,25	730,05	719,36
03-15-15	tonelada	614,95	611,95	630,90	617,49
04-14-08	tonelada	676,11	666,15	687,80	689,80
04-20-20	tonelada	906,73	904,72	923,95	880,03
04-30-10	tonelada	871,96	849,49	868,57	870,07
04-30-16	tonelada	746,03	788,57	799,26	786,25
05-25-25	tonelada	835,74	832,73	871,46	842,60
10-10-10	tonelada	803,19	790,43	800,69	797,68
12-06-12	tonelada	715,60	698,46	734,11	730,29
14-07-28	tonelada	893,13	895,60	914,00	917,84
19-10-19	tonelada	815,83	833,62	864,61	827,38
20-05-20	tonelada	1.037,10	1.025,81	1.052,27	1.048,82
Sementes					
Algodão	kg	1,40	1,40	1,40	1,40
Amendoim	kg	3,00	3,00	3,00	3,00
Arroz	kg	1,50	1,50	1,50	1,50
Feijão	kg	3,00	3,00	3,00	3,00
Milho	kg	5,55	5,55	5,52	5,52
Soja	kg	1,70	1,70	1,70	1,70
Sorgo	kg	10,80	10,80	10,80	10,80
Tomate	kg	586,18	586,16	586,18	606,17
Vacinas e medicamentos					
Agrovet	cx.25 ampolas	305,00	305,00	305,00	308,13
Biocid	litro	44,96	44,96	46,21	46,99
Creolina	litro	21,63	21,63	21,63	21,75
Lepecid	300ml	5,83	5,83	5,83	5,83
Neguvon + assuntol	kg	128,25	128,25	130,75	127,75
Neguvon pó	500g	63,15	63,15	62,90	63,53
Pentabiótico veterinário	cx.25 frascos	192,50	192,50	213,13	215,63
Ripercol injetável	250ml	18,03	18,03	18,03	18,18
Stimovit + B12	500ml	10,83	10,83	10,83	10,83
Triatox	litro	49,33	49,33	47,83	47,83
Vacina contra aftosa	dose	1,28	1,35	1,36	1,35
Vacina contra carbúnculo sintomático	100ml	6,00	6,00	6,00	6,00

Fonte: Instituto de Economia Agrícola.

TABELA 1 - Preços Médios Pagos pela Agricultura, Cidade de São Paulo, Abril a Julho de 2006

(em real)

(continua)

Especificação	Unidade	Abril	Mai	Junho	Julho
Máquinas, veículos e implementos					
Arado de 3 discos de 26" fixo liso	unidade	4.352,75	4.352,75	4.336,31	4.286,31
Arado de 4 discos de 26" fixo liso	unidade	4.624,25	4.624,25	4.603,06	4.590,56
Caminhão Cargo 1317 diesel	unidade	104.000,00	98.000,00	98.000,00	99.000,00
Caminhão, F 4000, diesel	unidade	76.000,00	75.000,00	72.000,00	72.000,00
Caminhão Mercedes Benz 1315	unidade	122.450,00	122.450,00	122.450,00	124.996,00
Caminhão Mercedes Benz 3340 K	unidade	360.180,00	360.180,00	360.180,00	344.000,00
Caminhonete F 250, diesel, 6 cil. c/caçamba	unidade	77.090,00	77.090,00	76.000,00	76.000,00
Carreta 4t s/carroc., s/pneus, s/freio, c/mola	unidade	3.502,75	3.502,75	3.601,63	3.779,13
Colhedora JM 350 p/milho, acima de 40cv	unidade	22.497,00	22.497,00	22.259,50	22.259,50
Colhedora MF 3640 p/grão, s/plataforma, c/cilindro batedor de alta inércia	unidade	343.944,00	343.944,00	314.472,00	314.472,00
Colhedora MF 5650 p/grão, s/plataforma, c/cilindro batedor de alta inércia	unidade	369.536,00	369.536,00	347.268,00	347.268,00
Conjunto de pulverizador mecanizado (jatão super 600)	unidade	20.868,50	20.868,50	21.194,50	21.194,50
Cultivador de 9 enxadas	unidade	2.708,00	2.708,00	2.752,25	2.752,25
Grade de 24 discos de 18"	unidade	3.374,25	3.374,25	3.432,63	3.432,63
Grade de 28 discos de 18"	unidade	3.933,50	3.933,50	3.967,50	3.967,50
Motor elétrico 3cv, trifásico, 4 pólos blindado	unidade	405,00	405,00	405,00	486,00
Pivô central	hectare	4.523,00	4.523,00	4.523,00	4.523,00
Plaina traseira	unidade	2.068,25	2.068,25	2.132,63	2.132,63
Plantadora adubadora hidráulica de 3 linhas c/ cabeçalho de 2.650mm	unidade	9.491,85	9.491,85	9.573,15	9.573,15
Plantadora de 8 linhas	unidade	32.258,13	32.258,13	32.120,63	31.920,63
Pulverizador costal, 20 litros	unidade	192,66	194,14	189,08	188,56
Recolhedora de feijão JM 35	unidade	50.311,42	50.311,42	50.311,42	50.311,42
Secador de café, tipo 3	unidade	35.000,00	35.000,00	35.000,00	35.000,00
Semeadora adubadora c/ discos duplos de 17 linhas	unidade	29.038,62	29.038,62	29.384,62	29.384,62
Trator de roda acima de 100cv	unidade	136.643,25	136.643,25	133.377,75	133.377,75
Trator de roda 50cv	unidade	73.729,50	73.729,50	73.729,50	72.729,50
Trator de roda 60 a 70cv	unidade	81.482,00	81.482,00	80.295,75	80.045,75
Trator de roda 70 a 80cv	unidade	89.674,25	89.674,25	88.174,75	88.174,75
Trator de roda 80 a 90cv	unidade	106.985,50	106.985,50	107.750,75	107.250,75
Peças de reposição					
Bico de pato c/asa, 18"	unidade	65,00	65,00	65,00	65,00
Disco de arado, liso, 26"	unidade	166,00	166,00	166,00	166,00
Pneu de caminhão, 825x20, 12 lonas	unidade	589,43	571,43	571,41	576,93
Pneu de caminhão, 900x20, 14 lonas	unidade	624,62	613,74	604,62	598,37
Combustíveis e lubrificantes					
Álcool hidratado	litro	1,63	1,59	1,38	1,35
Gasolina comum	litro	2,44	2,50	2,48	2,47
Graxa	kg	8,64	8,71	8,63	8,63
Óleo diesel	litro	1,92	1,93	1,93	1,93
Óleo lubrificante	litro	9,00	9,00	9,00	9,00

Fonte: Instituto de Economia Agrícola.

TABELA 1 - Preços Médios Pagos pela Agricultura, Cidade de São Paulo, Abril a Julho de 2006
(em real) (continua)

Especificação	Unidade	Abril	Mai	Junho	Julho
Defensivos					
Acaricidas					
Kelthane 480	1,5 litro	75,88	75,88	75,88	75,88
Omite 720 CE	litro	52,05	40,07	37,60	40,07
Sipcatin 500 SC	litro	107,47	107,47	107,47	107,47
Formicidas					
Mirex – S	1/2kg	4,94	4,60	4,60	4,60
Fungicidas					
Bayfidan CE	litro	102,95	102,95	101,63	101,63
Cercobin 700 PM	5kg	261,11	255,74	252,11	250,83
Dithane NT	kg	21,87	21,38	20,84	20,45
Manzate 800	cx.25kg	469,30	456,84	456,84	426,41
Oxicloreto de cobre 50%	kg	13,58	13,73	15,00	15,00
Tilt	litro	142,54	142,54	137,68	137,68
Herbicidas					
Karmex 500 SC	5 litros	121,23	120,96	120,96	120,96
Primestra Gold	5 litros	145,19	125,33	125,57	125,53
Roundup Original	5 litros	68,99	68,32	68,64	69,72
Scepter 70 DG	200g	59,90	59,90	59,90	59,90
Tordon	20 litros	973,70	1.046,36	1.065,16	1.081,84
Trifluralina	5 litros	90,75	90,75	90,75	90,75
Inseticidas					
Decis 25 CE	litro	67,27	66,43	66,02	64,73
Folidol 600	litro	34,71	35,83	35,83	35,83
Furadan 50 G	10kg	67,64	69,89	69,89	69,39
Nuvacron 400	litro	36,00	36,00	36,00	36,00
Piredan	litro	62,93	62,93	62,93	62,93
Óleo secante					
Triona	20 litros	101,71	101,71	101,71	100,87
Material de construção					
Areia lavada	m ³	48,06	48,49	48,85	49,37
Caibro de peroba (5x6cm, base 4,40m até 4m)	m ³	1.552,30	1.607,00	1.607,00	1.664,57
Cal virgem	sc.20kg	5,05	5,05	5,11	5,14
Cimento Portland	sc.50kg	12,23	12,25	13,38	13,42
Fio de cobre, isolamento termoplástica para 70gC, 750V (6,00mm)	rolo 100m	163,30	163,30	163,30	240,00
Folha de porta interna, lisa 35mm de espessura	unidade	71,19	72,16	67,18	67,94
Telha francesa de cerâmica (fosca)	mil	798,00	798,00	808,44	810,94
Tijolo comum	mil	141,64	145,09	145,09	146,00
Tubo galvanizado p/água, ¾", c/costura 26,9mm	metro	14,43	14,43	14,43	18,83
Embalagem					
Saco novo para arroz em casca (60kg)	unidade	2,53	2,53	2,53	2,53
Saco novo para batata (60kg)	unidade	1,50	1,50	1,55	1,56
Saco novo para exportação de café (60kg)	unidade	3,10	3,10	3,00	3,00

Fonte: Instituto de Economia Agrícola.

TABELA 1 - Preços Médios Pagos pela Agricultura, Cidade de São Paulo, Abril a Julho de 2006

		(em real)				(conclusão)
Especificação	Unidade	Abril	Maio	Junho	Julho	
Alimentos para Animais						
Farelinho de trigo	kg	0,30	0,27	0,27	0,27	
Farelo de algodão 28%	kg	0,24	0,24	0,29	0,34	
Farelo de arroz cru	kg	0,18	0,18	0,18	0,18	
Farelo de soja 46%	kg	0,41	0,46	0,50	0,49	
Farinha de osso calcinada	kg	1,70	1,70	1,70	1,70	
Refinasil	kg	0,20	0,20	0,21	0,30	
Sal comum grosso	kg	0,43	0,43	0,43	0,43	
Sal mineral	kg	5,96	5,96	5,96	6,20	
Uréia pecuária	kg	2,31	2,31	2,31	1,92	
Ração para ave						
Corte crescimento	kg	0,99	0,99	0,99	0,99	
Corte inicial	kg	1,06	1,06	1,06	1,06	
Postura crescimento	kg	0,89	0,89	0,89	0,89	
Postura (gaiola)	kg	0,91	0,91	0,91	0,91	
Ração para bovino						
Inicial	kg	0,80	0,80	0,80	0,80	
Lactação	kg	0,70	0,70	0,70	0,70	
Novilha e vaca seca	kg	0,80	0,80	0,80	0,80	
Reprodução	kg	0,82	0,82	0,82	0,82	
Ração para suíno						
Crescimento	kg	0,85	0,85	0,85	0,85	
Engorda, acabamento, terminação e final	kg	0,90	0,90	0,90	0,90	
Inicial	kg	1,06	1,06	1,06	1,06	
Lactação	kg	0,95	0,95	0,95	0,95	
Reprodução	kg	1,05	1,05	1,05	1,05	
Concentrado para ave						
Corte crescimento	kg	1,24	1,24	1,24	1,24	
Corte final	kg	1,24	1,24	1,24	1,24	
Corte inicial	kg	1,30	1,30	1,30	1,30	
Postura crescimento	kg	0,95	0,95	0,95	0,95	
Concentrado para suíno						
Engorda	kg	1,11	1,11	1,11	1,11	
Reprodução	kg	1,02	1,02	1,02	1,02	

Fonte: Instituto de Economia Agrícola.

TABELA 2 - Preços Médios Mensais Recebidos pelos Agricultores no Estado de São Paulo, Abril a Julho de 2006

(em real)

Produto	Unidade	Abril	Maio	Junho	Julho
Algodão em caroço	15kg	13,02	13,06	13,16	13,16
Algodão em pluma	15kg	42,02	40,27	41,89	41,36
Amendoim em casca	sc.25kg	18,78	18,77	19,73	20,55
Arroz em casca	sc.60kg	24,26	24,03	23,18	25,26
Banana nanica	cx.20kg	9,01	8,03	8,66	9,87
Batata	sc.50kg	42,17	34,00	31,26	30,42
Bezerro	unidade	298,55	303,31	295,94	302,11
Boi gordo	15kg	49,30	48,52	48,07	48,37
Boi magro	unidade	551,78	557,65	544,50	544,93
Borracha (coágulo)	kg	1,60	1,61	1,62	1,64
Burro domado	unidade	961,76	1.016,39	1.062,98	1.100,19
Café benef. cereja descascado	sc.60kg	243,10	242,69	224,25	220,16
Café benef. secagem natural	60kg	220,63	218,30	211,03	206,13
Café em coco	sc.40kg	67,07	67,13	64,41	62,36
Café em coco renda	kg de renda	3,22	3,19	3,17	3,08
Cana-de-açúcar	t	34,01	35,52	38,54	40,47
Casulo	kg	6,86	6,36	6,16	6,49
Cebola	kg	0,69	0,67	0,65	0,64
Feijão	sc.60kg	89,27	82,64	69,87	62,15
Frango para corte	kg	1,01	1,16	1,14	1,03
Garrote	unidade	422,51	428,26	415,76	421,76
Laranja para indústria	cx.40,8kg	8,32	7,80	7,78	8,02
Laranja para mesa	cx.40,8kg	14,91	13,22	11,38	10,84
Leitão de recria	kg	3,23	3,26	3,06	3,02
Leite A	litro	0,65	0,60	0,62	0,63
Leite tipo B	litro	0,50	0,51	0,52	0,53
Leite tipo C	litro	0,42	0,44	0,45	0,47
Mamona	kg	1,01	1,03	1,17	1,10
Mandioca para indústria	t	84,39	78,09	77,40	75,24
Mandioca para mesa	cx.23kg	5,95	5,39	5,15	4,92
Mel de abelha	kg	10,66	11,52	11,12	10,55
Milho	sc.60kg	12,17	12,76	13,91	14,62
Novilha	unidade	384,85	386,17	377,48	388,04
Ovos de codorna	cx.50dz.	24,25	22,86	25,61	26,20
Ovos tipo extra	cx.30dz.	31,03	28,81	31,06	26,53
Ovos tipo grande	cx.30dz.	28,46	27,18	29,08	24,72
Ovos tipo médio	cx.30dz.	27,40	25,88	27,55	23,35
Ovos tipo pequeno	cx.30dz.	22,48	21,34	23,01	19,62
Poedeira descarte leve	kg	0,44	0,41	0,38	0,32
Poedeira descarte pesada	kg	0,63	0,59	0,58	0,52
Soja	sc.60kg	23,18	22,96	24,35	24,04
Sorgo	sc.60kg	10,01	9,88	9,68	10,08
Suíno para abate	15kg	38,52	35,35	34,33	33,52
Tangerina	cx.40,8	15,89	12,75	12,33	10,95
Tomate para indústria	kg	0,16	0,17	0,15	0,17
Tomate para mesa	cx.25kg	27,50	23,68	20,26	19,31
Touro	unidade	1.314,56	1.322,57	1.298,14	1.299,33
Trigo	sc.60kg	20,47	19,96	20,80	21,42
Triticale	sc.60kg	15,18	15,58	16,76	15,97
Vaca de criar	unidade	562,18	562,10	555,76	585,41
Vaca gorda	15kg	43,54	42,91	42,34	42,76
Vaca leiteira acima de 20 l/dia	unidade	1.876,19	1.894,72	1.929,55	1.933,76
Vaca leiteira até 5 l/dia	unidade	680,25	708,65	708,03	696,00
Vaca leiteira de 10 a 20 l/dia	unidade	1.397,33	1.438,42	1.457,37	1.452,44
Vaca leiteira de 5 a 10 l/dia	unidade	949,13	974,95	987,95	970,95
Vaca magra	unidade	407,03	405,20	395,76	401,65

Fonte: Instituto de Economia Agrícola e Coordenadoria de Assistência Técnica Integral.

TABELA 3 - Preços Médios Mensais Recebidos pelos Agricultores, segundo os Escritórios de Desenvolvimento Rural, Estado de São Paulo, Julho de 2006¹

(em real)

(continua)

Produto	Andradina	Araçatuba	Araraquara	Assis	Avaré
Algodão em caroço	...	13,50	...	13,00	...
Algodão em pluma
Amendoim em casca	...	20,00	...	21,33	...
Arroz em casca	20,00	22,25	...	28,00	...
Banana nanica	...	9,80
Batata
Bezerro	328,00	326,00	...	338,57	380,00
Boi gordo	49,75	47,40	48,50	49,25	49,00
Boi magro	547,50	550,00	...	624,00	530,00
Borracha (coágulo)	1,30	1,70	...	1,60	...
Burro domado	1.100,00	1.000,00	...	1.100,00	...
Café benef. cereja descascado	220,00	175,00	210,00
Café benef. secagem natural	...	205,50	200,00	218,75	190,00
Café em coco	50,00	62,92	60,00	62,67	54,00
Café em coco renda	3,00	3,38	3,00	2,93	2,70
Cana-de-açúcar	42,00	43,73	...	37,69	38,65
Casulo
Cebola
Feijão	50,00	53,60	...	69,00	58,50
Frango para corte	0,90	0,90	...
Garrote	450,00	477,50	300,00	451,67	440,00
Laranja para indústria
Laranja para mesa	7,00
Leitão de recria	2,50	2,93	...	2,95	2,16
Leite tipo A	0,55
Leite tipo B	0,50	0,52	0,57
Leite tipo C	0,47	0,47	0,45	0,45	0,50
Mamona	...	0,80
Mandioca para indústria	...	60,00	...	71,00	...
Mandioca para mesa	5,00
Mel de abelha	...	10,00	11,00	15,00	...
Milho	14,25	14,50	16,50	14,06	14,65
Novilha	402,00	364,00	250,00	401,67	...
Ovos de codorna	30,00	...
Ovos tipo extra	28,00	26,70	...	26,00	...
Ovos tipo grande	22,50	25,70	...	25,00	...
Ovos tipo médio	21,00	24,20	...	24,00	...
Ovos tipo pequeno	18,50
Poedeira descarte leve
Poedeira descarte pesada
Soja	...	23,67	...	24,03	25,10
Sorgo	...	12,00	11,00
Suíno para abate	35,00	43,33	34,00	29,00	27,00
Tangerina
Tomate para indústria	...	0,17
Tomate para mesa	25,00
Touro	1.133,33	1.150,00	...	1.200,00	...
Trigo	21,40	21,00
Triticale	16,00
Vaca de criar	550,00	592,50	400,00	625,00	...
Vaca gorda	43,80	42,20	42,00	42,63	44,00
Vaca leiteira acima de 20 l/dia	1.725,00	1.800,00	2.500,00	1.950,00	1.800,00
Vaca leiteira até 5 l/dia	752,00	670,00	...	750,00	660,00
Vaca leiteira de 10 a 20 l/dia	1.500,00	1.380,00	...	1.475,00	1.500,00
Vaca leiteira de 5 a 10 l/dia	1.060,00	920,00	...	987,50	800,00
Vaca magra	374,00	410,00	...	376,00	...

¹As unidades para cada produto desta tabela são as mesmas da tabela 2.

Fonte: Instituto de Economia Agrícola e Coordenadoria de Assistência Técnica Integral.

TABELA 3 - Preços Médios Mensais Recebidos pelos Agricultores, segundo os Escritórios de Desenvolvimento Rural, Estado de São Paulo, Julho de 2006
(em real) (continua)

Produto	Barretos	Bauru	Botucatu	Bragança Paulista	Campinas
Algodão em caroço
Algodão em pluma
Amendoim em casca
Arroz em casca	28,00	31,00	...
Banana nanica	...	9,50	...	12,00	...
Batata	35,00	...
Bezerro	311,00	342,50	256,67	308,33	300,00
Boi gordo	49,13	49,50	50,67	48,50	47,75
Boi magro	584,44	582,50	500,00	516,67	533,33
Borracha (coágulo)	1,57	...	1,70
Burro domado	1.466,67	900,00	...	1.050,00	...
Café benef. cereja descascado	215,00	...
Café benef. secagem natural	228,00	216,00	250,00	202,50	200,00
Café em coco	72,50	62,00	...	71,50	80,00
Café em coco renda	3,80	3,10	...	3,33	2,00
Cana-de-açúcar	41,05	31,33	32,50	50,00	...
Casulo	...	5,00
Cebola	0,98	...
Feijão	52,00	...	80,00	70,00	50,00
Frango para corte	0,90	1,03	1,00	0,98	...
Garrote	431,50	490,00	300,00	478,33	400,00
Laranja para indústria	7,57	9,00
Laranja para mesa	10,33	13,33
Leitão de recria	2,95	2,90	3,03	3,00	2,50
Leite tipo A	0,70
Leite tipo B	0,52	0,57	...	0,50	0,60
Leite tipo C	0,48	0,48	0,53	0,49	0,50
Mamona
Mandioca para indústria	...	70,00	75,00
Mandioca para mesa	4,00	7,00
Mel de abelha	...	10,00	15,00	11,00	9,00
Milho	13,29	13,67	16,60	15,17	15,00
Novilha	370,33	437,50	345,00	368,33	345,00
Ovos de codorna	23,00	...
Ovos tipo extra	...	26,00	...	29,00	...
Ovos tipo grande	...	23,00	...	27,00	...
Ovos tipo médio	...	22,00	...	26,00	...
Ovos tipo pequeno	...	16,00	...	18,00	...
Poedeira descarte leve	0,70	0,20	...
Poedeira descarte pesada
Soja	23,50	...	23,00	25,80	...
Sorgo	10,16
Suíno para abate	30,30	29,00	39,67	31,17	24,00
Tangerina	16,00	...
Tomate para indústria	0,14
Tomate para mesa	19,25	...
Touro	1.521,15	1.300,00	1.066,67	1.500,00	1.333,33
Trigo
Triticale
Vaca de criar	564,15	630,00	580,00	550,00	425,00
Vaca gorda	43,49	45,00	47,00	43,00	41,67
Vaca leiteira acima de 20 l/dia	1.850,00	2.133,33	1.600,00	1.846,67	2.000,00
Vaca leiteira até 5 l/dia	682,86	766,67	810,00	716,67	500,00
Vaca leiteira de 10 a 20 l/dia	1.331,25	1.800,00	1.340,00	1.480,00	1.500,00
Vaca leiteira de 5 a 10 l/dia	918,75	1.250,00	1.083,33	874,00	800,00
Vaca magra	409,17	470,00	395,00	410,00	360,00

Fonte: Instituto de Economia Agrícola e Coordenadoria de Assistência Técnica Integral.

TABELA 3 - Preços Médios Mensais Recebidos pelos Agricultores, segundo os Escritórios de Desenvolvimento Rural, Estado de São Paulo, Julho de 2006
(em real) (continua)

Produto	Catanduva	Dracena	Fernandópolis	Franca	General Salgado
Algodão em caroço	14,00	13,00	14,00	...	13,00
Algodão em pluma	45,50	39,00	39,00	...	40,50
Amendoim em casca	19,33	19,50	20,00
Arroz em casca	24,10	26,00	25,00	...	28,00
Banana nanica	9,63	9,00	14,00	...	9,00
Batata	46,00	...	29,00
Bezerro	299,44	290,00	282,50	245,00	287,14
Boi gordo	49,07	47,50	47,50	46,50	48,43
Boi magro	549,29	511,67	600,00	480,00	524,29
Borracha (coágulo)	1,62	1,62	1,55	...	1,66
Burro domado	1.025,00	1.400,00	1.500,00
Café benef. cereja descascado	218,00	251,00	235,00	225,00	...
Café benef. secagem natural	197,68	196,00	205,00	220,00	160,00
Café em coco	61,10	59,66	55,00	...	62,20
Café em coco renda	3,11	2,98	2,80
Cana-de-açúcar	42,71	34,80	...	45,00	36,90
Casulo
Cebola	0,65	0,85
Feijão	61,40	60,83	57,50	...	53,00
Frango para corte	1,09	1,20	1,05
Garrote	441,11	398,33	376,50	430,00	401,43
Laranja para indústria	8,29	...	7,00	...	8,17
Laranja para mesa	11,89	...	7,50	...	12,13
Leitão de recria	2,71	3,75	2,90	...	2,42
Leite tipo A	...	0,65
Leite tipo B	0,56	0,54	0,45
Leite tipo C	0,45	0,45	0,44	0,51	0,48
Mamona	1,60	1,09
Mandioca para indústria	85,33	76,67
Mandioca para mesa	5,10	6,50
Mel de abelha	10,50	8,00	8,50	...	10,00
Milho	15,11	13,75	14,25	13,67	14,04
Novilha	388,89	391,67	450,00	395,00	362,86
Ovos de codorna	29,00	26,00
Ovos tipo extra	27,73	30,00	...
Ovos tipo grande	26,73	28,00	...
Ovos tipo médio	25,73	30,00
Ovos tipo pequeno	24,67	26,00
Poedeira descarte leve	0,45	0,35
Poedeira descarte pesada	0,60	0,40
Soja	22,96	25,00	24,00	23,00	23,00
Sorgo	9,17	...	10,00	9,60	...
Suíno para abate	31,79	42,60	32,00	35,00	36,33
Tangerina	9,50	...	15,00
Tomate para indústria	0,16	0,20
Tomate para mesa	20,75	24,20	17,00
Touro	1.400,00	1.383,33	1.500,00	1.500,00	1.235,71
Trigo	19,60
Triticale	16,90
Vaca de criar	592,22	563,33	550,00	600,00	591,67
Vaca gorda	44,13	42,50	43,50	41,50	42,86
Vaca leiteira acima de 20 l/dia	1.785,71	2.060,00	1.750,00	2.000,00	1.785,71
Vaca leiteira até 5 l/dia	736,25	675,00	700,00	700,00	621,43
Vaca leiteira de 10 a 20 l/dia	1.450,00	1.480,00	1.450,00	1.500,00	1.371,43
Vaca leiteira de 5 a 10 l/dia	1.000,00	940,00	800,00	1.000,00	871,43
Vaca magra	448,89	388,33	390,00	450,00	348,57

Fonte: Instituto de Economia Agrícola e Coordenadoria de Assistência Técnica Integral.

TABELA 3 - Preços Médios Mensais Recebidos pelos Agricultores, segundo os Escritórios de Desenvolvimento Rural, Estado de São Paulo, Julho de 2006
(em real) (continua)

Produto	Guaratinguetá	Itapetininga	Itapeva	Jaboticabal	Jales
Algodão em caroço	12,00
Algodão em pluma
Amendoim em casca	21,67	...
Arroz em casca	20,00	24,00	25,00
Banana nanica	13,00	...	10,00	...	7,00
Batata	30,00	...	30,00
Bezerro	305,00	293,33	300,00	277,50	270,00
Boi gordo	45,50	50,00	46,50	48,80	48,00
Boi magro	520,00	533,33	566,67	672,50	600,00
Borracha (coágulo)	2,00
Burro domado	1.100,00	833,33	1.000,00	1.000,00	1.250,00
Café benef. cereja descascado
Café benef. secagem natural	200,00
Café em coco	70,00	...	50,00
Café em coco renda	2,50
Cana-de-açúcar	40,00	46,66	...
Casulo	7,00
Cebola	0,50	...	0,40	0,48	...
Feijão	91,67	51,67	60,00	...	45,00
Frango para corte	1,20	1,20	1,15	1,06	...
Garrote	400,00	416,67	358,00	417,50	435,00
Laranja para indústria	7,20	6,00
Laranja para mesa	6,00	...	7,00	10,60	9,00
Leitão de recria	4,25	3,25	3,94	3,38	3,00
Leite tipo A
Leite tipo B	0,51	0,49
Leite tipo C	0,45	0,47	0,46	...	0,45
Mamona
Mandioca para indústria	87,50
Mandioca para mesa	7,00	3,67	...
Mel de abelha	10,00	14,00	6,75
Milho	17,50	14,00	14,70	12,50	14,00
Novilha	487,50	373,33	300,00	385,00	450,00
Ovos de codorna
Ovos tipo extra	33,00	30,00
Ovos tipo grande	32,00	21,00	...	30,00	28,00
Ovos tipo médio	29,00	24,00	25,00
Ovos tipo pequeno	20,00
Poedeira descarte leve
Poedeira descarte pesada
Soja	25,00	23,50	...
Sorgo	10,50	9,60	...
Suíno para abate	39,50	30,67	38,50	43,50	34,00
Tangerina	8,00	10,00	...
Tomate para indústria
Tomate para mesa	21,50	...	15,50
Touro	1.175,00	1.000,00	1.250,00	1.400,00	1.125,00
Trigo	22,00
Triticale	15,00
Vaca de criar	600,00	566,67	587,50	612,50	550,00
Vaca gorda	40,25	43,33	41,25	45,80	42,50
Vaca leiteira acima de 20 l/dia	2.025,00	1.750,00	1.750,00	2.500,00	1.350,00
Vaca leiteira até 5 l/dia	620,00	640,00	680,00	825,00	600,00
Vaca leiteira de 10 a 20 l/dia	1.460,00	1.300,00	1.400,00	1.466,67	1.050,00
Vaca leiteira de 5 a 10 l/dia	940,00	866,67	990,00	1.175,00	750,00
Vaca magra	350,00	450,00	425,00	405,00	400,00

Fonte: Instituto de Economia Agrícola e Coordenadoria de Assistência Técnica Integral.

TABELA 3 - Preços Médios Mensais Recebidos pelos Agricultores, segundo os Escritórios de Desenvolvimento Rural, Estado de São Paulo, Julho de 2006
(em real) (continua)

Produto	Jaú	Limeira	Lins	Marília	Mogi das Cruzes
Algodão em caroço	...	13,50
Algodão em pluma	...	42,00
Amendoim em casca
Arroz em casca	28,00	35,00	20,00
Banana nanica	7,50
Batata
Bezerro	326,67	272,50	310,00	280,00	300,00
Boi gordo	49,00	50,25	49,00	...	44,00
Boi magro	543,33	502,50	530,00	500,00	...
Borracha (coágulo)	1,63
Burro domado	800,00	...	950,00	1.200,00	1.200,00
Café benef. cereja descascado	220,00	...
Café benef. secagem natural	210,00	180,00	176,67	215,00	...
Café em coco	64,50	50,00	57,00	60,00	...
Café em coco renda	3,08	...	2,77	3,00	...
Cana-de-açúcar	44,57	46,07	36,33
Casulo	...	6,00	7,50
Cebola
Feijão	65,00	66,50	65,00	78,00	...
Frango para corte	1,00	0,95	1,00
Garrote	446,67	426,25	424,00	380,00	300,00
Laranja para indústria	7,65	7,88	8,95	7,70	...
Laranja para mesa	...	10,13	15,50	7,70	...
Leitão de recria	2,90	4,00	...
Leite tipo A
Leite tipo B	0,50	0,58	0,53
Leite tipo C	0,42	0,46	0,46	0,48	...
Mamona
Mandioca para indústria	60,00	75,00	...	75,00	...
Mandioca para mesa	...	3,00
Mel de abelha	...	9,00	15,00	10,00	...
Milho	16,25	14,75	13,63	14,00	...
Novilha	366,67	412,50	336,00	430,00	350,00
Ovos de codorna
Ovos tipo extra	...	27,00	25,50	21,00	...
Ovos tipo grande	...	26,00	24,50	20,00	...
Ovos tipo médio	...	24,00	23,50	18,00	...
Ovos tipo pequeno	...	21,50	19,00	14,25	...
Poedeira descarte leve	0,30	0,20	...
Poedeira descarte pesada
Soja	...	23,75	23,00	28,00	...
Sorgo
Suíno para abate	29,00	...	33,00	30,00	...
Tangerina
Tomate para indústria	0,17	0,16	...
Tomate para mesa	12,00	15,57	...
Touro	917,50	1.350,00	1.100,00	1.000,00	...
Trigo
Triticale
Vaca de criar	530,00	750,00	466,67	600,00	...
Vaca gorda	42,00	44,00	41,40	41,00	40,00
Vaca leiteira acima de 20 l/dia	2.200,00	1.500,00	1.800,00	3.000,00	...
Vaca leiteira até 5 l/dia	700,00	640,00	687,50	800,00	...
Vaca leiteira de 10 a 20 l/dia	2.000,00	1.225,00	1.425,00	1.500,00	...
Vaca leiteira de 5 a 10 l/dia	1.000,00	950,00	1.087,50	1.000,00	...
Vaca magra	435,00	410,00	386,67	380,00	...

Fonte: Instituto de Economia Agrícola e Coordenadoria de Assistência Técnica Integral.

TABELA 3 - Preços Médios Mensais Recebidos pelos Agricultores, segundo os Escritórios de Desenvolvimento Rural, Estado de São Paulo, Julho de 2006

(em real) (continua)

Produto	Mogi-Mirim	Orlândia	Ourinhos	Pindamonhangaba	Piracicaba
Algodão em caroço	13,50	...	13,00
Algodão em pluma	43,00	43,00
Amendoim em casca
Arroz em casca	25,00	...	28,00	30,00	...
Banana nanica	14,24	11,50	...
Batata	35,00	...	20,00
Bezerro	267,50	330,00	345,00	275,83	...
Boi gordo	46,33	48,00	48,50	47,57	46,00
Boi magro	510,00	...	582,50	461,25	...
Borracha (coágulo)
Burro domado	950,00	900,00	...
Café benef. cereja descascado	227,50
Café benef. secagem natural	192,00	...	202,50
Café em coco	67,00	...	59,81
Café em coco renda	3,20	...	3,11
Cana-de-açúcar	41,93	47,14	45,30	...	51,79
Casulo
Cebola	1,00	0,50
Feijão	...	50,00	56,00	66,75	60,00
Frango para corte	0,95	...	0,95	...	1,10
Garrote	376,67	...	440,00	345,00	...
Laranja para indústria	8,50
Laranja para mesa	10,33	16,00	...
Leitão de recria	2,50	...	2,35	2,00	2,40
Leite tipo A
Leite tipo B	0,55	0,56	...
Leite tipo C	...	0,52	0,52	0,51	0,35
Mamona
Mandioca para indústria	75,05	...	76,00	...	60,00
Mandioca para mesa	3,00
Mel de abelha	10,00	12,00	...
Milho	15,44	12,00	15,63	17,81	15,00
Novilha	360,00	...	390,00	366,67	...
Ovos de codorna
Ovos tipo extra	27,50
Ovos tipo grande	26,50	18,00
Ovos tipo médio	23,50
Ovos tipo pequeno	20,50
Poedeira descarte leve
Poedeira descarte pesada
Soja	28,50	23,00	25,17
Sorgo	12,00	8,93
Suíno para abate	28,50	...	24,67	25,00	26,00
Tangerina
Tomate para indústria
Tomate para mesa	14,50	26,61	22,00
Touro	1.355,00	...	1.500,00	1.225,00	...
Trigo	22,00
Triticale
Vaca de criar	656,67	...	665,00	600,00	...
Vaca gorda	40,33	...	43,33	41,00	...
Vaca leiteira acima de 20 l/dia	1.500,00	...	2.066,67	1.787,50	...
Vaca leiteira até 5 l/dia	685,00	...	825,00	725,00	...
Vaca leiteira de 10 a 20 l/dia	900,00	...	1.762,50	1.375,00	...
Vaca leiteira de 5 a 10 l/dia	850,00	...	1.116,67	1.000,00	...
Vaca magra	341,67	...	470,00	420,00	...

Fonte: Instituto de Economia Agrícola e Coordenadoria de Assistência Técnica Integral.

TABELA 3 - Preços Médios Mensais Recebidos pelos Agricultores, segundo os Escritórios de Desenvolvimento Rural, Estado de São Paulo, Julho de 2006

(em real)

(continua)

Produto	Presidente Prudente	Presidente Venceslau	Registro	Ribeirão Preto	São Paulo
Algodão em caroço	13,00	13,00	...	13,50	...
Algodão em pluma	44,00	...
Amendoim em casca	21,00	21,50	...	20,75	...
Arroz em casca	...	18,00	34,00
Banana nanica	7,60	...	8,00
Batata
Bezerro	301,11	326,00	313,33	260,00	...
Boi gordo	48,00	47,80	47,67	47,80	49,00
Boi magro	503,33	542,50	555,00	595,00	...
Borracha (coágulo)	1,65	1,68
Burro domado	1.190,00	800,00	1.000,00
Café benef. cereja descascado	196,33
Café benef. secagem natural	194,80	185,00	...	223,75	...
Café em coco	63,20	70,00	...	75,00	...
Café em coco renda	3,20	3,50
Cana-de-açúcar	36,20	35,50	...	42,94	...
Casulo	6,75
Cebola
Feijão	54,40	62,50	79,00	60,00	...
Frango para corte	1,20
Garrote	440,56	456,00	393,33	463,33	...
Laranja para indústria	8,38	...
Laranja para mesa	9,50	...
Leitão de recria	2,92	4,00	4,50	3,00	...
Leite tipo A
Leite tipo B	0,49	0,60	...	0,56	...
Leite tipo C	0,40	0,39	0,55	0,49	...
Mamona	...	0,75
Mandioca para indústria	72,50	82,50
Mandioca para mesa	7,00	6,00	...
Mel de abelha	13,00	10,00	12,50	10,00	...
Milho	15,28	13,50	18,00	14,03	...
Novilha	384,67	384,00	420,00	425,00	...
Ovos de codorna
Ovos tipo extra	25,00	28,00	...
Ovos tipo grande	24,00	27,00	...
Ovos tipo médio	22,50	26,00	...
Ovos tipo pequeno	17,50	25,00	...
Poedeira descarte leve	0,30	...
Poedeira descarte pesada	0,70	...
Soja	24,50	24,00	...	23,60	...
Sorgo	...	12,00	...	11,00	...
Suíno para abate	37,83	42,00	30,00	29,50	26,00
Tangerina
Tomate para indústria
Tomate para mesa	12,00	...
Touro	1.224,44	1.370,00	1.433,33	1.575,00	...
Trigo
Triticale
Vaca de criar	514,29	612,00	650,00	666,67	...
Vaca gorda	41,67	42,60	44,00	41,40	45,00
Vaca leiteira acima de 20 l/dia	2.166,67	1.860,00	...	1.700,00	...
Vaca leiteira até 5 l/dia	696,67	684,00	900,00	600,00	...
Vaca leiteira de 10 a 20 l/dia	1.542,86	1.422,00	1.000,00	1.266,67	...
Vaca leiteira de 5 a 10 l/dia	926,25	931,00	1.000,00	866,67	...
Vaca magra	386,25	407,50	500,00	390,00	...

Fonte: Instituto de Economia Agrícola e Coordenadoria de Assistência Técnica Integral.

TABELA 3 - Preços Médios Mensais Recebidos pelos Agricultores, segundo os Escritórios de Desenvolvimento Rural, Estado de São Paulo, Julho de 2006
(em real) (conclusão)

Produto	São J. da B. Vista	São J. do R. Preto	Sorocaba	Tupã	Votuporanga
Algodão em caroço	...	13,00	12,00
Algodão em pluma	...	35,00	37,00
Amendoim em casca	18,00	...
Arroz em casca	20,00	26,00	21,00	20,00	25,00
Banana nanica	...	8,00	...	11,00	...
Batata	23,33	...	35,00
Bezerro	333,33	261,11	345,00	346,67	250,00
Boi gordo	48,20	49,38	49,25	48,33	48,50
Boi magro	587,50	525,56	600,00	543,33	550,00
Borracha (coágulo)	...	1,61	...	1,95	1,60
Burro domado	...	1.320,00	...	800,00	...
Café benef. cereja descascado	232,50	226,67	...	252,50	180,00
Café benef. secagem natural	221,67	207,50	230,00	218,33	192,50
Café em coco	75,75	58,14	60,00	60,00	55,00
Café em coco renda	3,07	3,09	3,00	3,15	3,00
Cana-de-açúcar	43,66	42,26	38,00	38,80	26,00
Casulo	6,45	...
Cebola	0,55	...	0,60
Feijão	73,75	59,88	61,00	65,00	57,50
Frango para corte	...	0,98	1,10	0,80	0,98
Garrote	437,50	386,67	380,00	500,00	425,00
Laranja para indústria	...	8,69	9,40	...	7,25
Laranja para mesa	8,00	11,62	12,75	8,00	9,00
Leitão de recria	2,88	3,10	3,50	2,90	2,50
Leite tipo A
Leite tipo B	0,50	...	0,55	0,50	...
Leite tipo C	0,46	0,46	0,49	0,44	0,49
Mamona
Mandioca para indústria	...	80,00	...	75,00	...
Mandioca para mesa	6,00	6,00	3,00	4,50	...
Mel de abelha	8,00	11,20	8,25	13,00	7,00
Milho	14,78	14,06	13,33	14,50	13,85
Novilha	455,00	420,00	400,00	373,33	400,00
Ovos de codorna	23,00	...
Ovos tipo extra	...	25,50	32,00	23,90	...
Ovos tipo grande	...	23,50	30,00	22,13	...
Ovos tipo médio	...	21,00	28,00	20,38	...
Ovos tipo pequeno	...	18,50	23,00	17,13	...
Poedeira descarte leve	...	0,20	...	0,20	...
Poedeira descarte pesada	...	0,30
Soja	...	25,67	26,00	...	22,00
Sorgo	9,00
Suíno para abate	33,50	35,71	31,50	29,00	35,00
Tangerina	...	10,38
Tomate para indústria
Tomate para mesa	19,00	16,00	26,00	16,00	...
Touro	1.333,33	1.164,44	1.200,00	1.183,33	1.350,00
Trigo
Triticale
Vaca de criar	612,50	593,75	600,00	510,00	575,00
Vaca gorda	41,80	42,75	44,50	40,93	45,00
Vaca leiteira acima de 20 l/dia	2.666,67	2.133,33	...	2.300,00	2.250,00
Vaca leiteira até 5 l/dia	620,00	677,78	...	600,00	725,00
Vaca leiteira de 10 a 20 l/dia	1.470,00	1.522,22	...	1.900,00	1.650,00
Vaca leiteira de 5 a 10 l/dia	978,00	961,25	...	1.050,00	1.050,00
Vaca magra	390,00	407,50	440,00	366,67	375,00

Fonte: Instituto de Economia Agrícola e Coordenadoria de Assistência Técnica Integral.

TABELA 4 - Preços Médios Mensais Recebidos pelos Agricultores, segundo as Regiões Administrativas, Estado de São Paulo, Julho de 2006¹

(em real)					
(continua)					
Produto	Araçatuba	Baixada Santista	Barretos	Bauru	Campinas
Algodão em caroço	13,38	13,50
Algodão em pluma	41,00	42,50
Amendoim em casca	20,00
Arroz em casca	21,50	...	28,00	20,00	27,80
Banana nanica	9,80	8,00	...	8,17	12,00
Batata	26,67
Bezerro	317,86	...	305,45	325,45	299,74
Boi gordo	48,46	...	49,21	49,18	48,25
Boi magro	538,33	...	594,00	548,18	533,00
Borracha (coágulo)	1,55	...	1,57	1,63	...
Burro domado	1.175,00	...	1.350,00	925,00	1.000,00
Café benef. cereja descascado	226,67
Café benef. secagem natural	205,50	...	228,00	201,63	207,80
Café em coco	63,17	...	72,50	61,50	69,64
Café em coco renda	3,30	...	3,80	2,93	2,99
Cana-de-açúcar	42,97	...	41,60	35,00	45,59
Casulo	6,25	6,00
Cebola	0,40	...	0,66
Feijão	51,78	...	52,00	65,00	67,75
Frango para corte	0,80	...	0,90	1,02	0,98
Garrote	443,85	...	428,64	451,82	433,57
Laranja para indústria	8,50	...	7,44	8,98	8,01
Laranja para mesa	11,17	...	10,29	14,20	9,94
Leitão de recria	2,69	...	2,96	2,90	2,79
Leite tipo A	0,70
Leite tipo B	0,52	0,54	0,53
Leite tipo C	0,47	...	0,48	0,46	0,46
Mamona	0,80
Mandioca para indústria	60,00	70,00	70,74
Mandioca para mesa	5,00	...	4,00	7,00	3,75
Mel de abelha	10,00	11,67	10,00
Milho	14,24	...	13,17	13,88	15,10
Novilha	372,86	...	371,21	380,00	390,00
Ovos de codorna	23,00
Ovos tipo extra	27,35	25,67	27,90
Ovos tipo grande	23,57	24,00	24,70
Ovos tipo médio	22,07	23,00	24,38
Ovos tipo pequeno	18,50	17,50	20,38
Poedeira descarte leve	0,30	0,20
Poedeira descarte pesada
Soja	23,67	...	23,50	23,00	25,45
Sorgo	12,00	...	10,16	...	12,00
Suíno para abate	40,88	...	32,42	30,57	30,27
Tangerina	16,00
Tomate para indústria	0,17	...	0,14	0,17	...
Tomate para mesa	12,00	19,57
Touro	1.218,18	...	1.491,95	1.200,00	1.358,82
Trigo
Triticale
Vaca de criar	580,83	...	568,13	565,00	589,38
Vaca gorda	43,00	...	43,90	42,90	42,16
Vaca leiteira acima de 20 l/dia	1.727,78	...	1.850,00	2.000,00	1.984,29
Vaca leiteira até 5 l/dia	693,57	...	697,50	721,43	661,76
Vaca leiteira de 10 a 20 l/dia	1.407,14	...	1.350,00	1.612,50	1.442,50
Vaca leiteira de 5 a 10 l/dia	950,00	...	950,00	1.150,00	920,67
Vaca magra	372,31	...	408,26	436,25	387,94

¹As unidades para cada produto desta tabela são as mesmas da tabela 2.

Fonte: Instituto de Economia Agrícola e Coordenadoria de Assistência Técnica Integral.

TABELA 4 - Preços Médios Mensais Recebidos pelos Agricultores, segundo as Regiões Administrativas, Estado de São Paulo, Julho de 2006

(em real)				(continua)	
Produto	Central	Franca	Marília	Presidente Prudente	Registro
Algodão em caroço	13,00	13,00	...
Algodão em pluma	...	43,00	...	39,00	...
Amendoim em casca	22,50	...	20,50	20,71	...
Arroz em casca	25,33	22,00	...
Banana nanica	12,62	9,00	7,60
Batata
Bezerro	250,00	273,33	342,50	307,50	320,00
Boi gordo	48,20	47,00	49,17	47,71	49,00
Boi magro	680,00	480,00	584,00	519,00	555,00
Borracha (coágulo)	1,83	1,65	...
Burro domado	1.000,00	...	1.040,00	1.106,67	1.000,00
Café benef. cereja descascado	220,00	225,00	208,33	223,00	...
Café benef. secagem natural	200,00	220,00	214,50	196,46	...
Café em coco	60,00	...	59,94	62,86	...
Café em coco renda	3,00	...	3,03	3,14	...
Cana-de-açúcar	46,71	46,07	40,38	35,25	...
Casulo	6,45	6,75	...
Cebola	0,55	0,85	...
Feijão	...	50,00	69,38	59,13	78,00
Frango para corte	0,98	...	0,93	1,10	...
Garrote	366,67	430,00	467,27	431,19	365,00
Laranja para indústria	7,17	...	7,70
Laranja para mesa	11,33	...	7,85
Leitão de recria	3,00	...	3,03	3,26	...
Leite tipo A	0,55	0,65	...
Leite tipo B	0,50	...	0,51	0,53	...
Leite tipo C	0,45	0,51	0,47	0,42	0,55
Mamona	0,86	...
Mandioca para indústria	73,36	77,14	...
Mandioca para mesa	3,50	...	4,50	6,75	...
Mel de abelha	11,00	...	12,67	11,00	15,00
Milho	16,50	13,25	14,03	14,58	18,00
Novilha	336,67	395,00	405,45	384,86	430,00
Ovos de codorna	26,50	26,00	...
Ovos tipo extra	...	30,00	23,21	25,00	...
Ovos tipo grande	...	28,00	21,58	24,00	...
Ovos tipo médio	19,92	24,25	...
Ovos tipo pequeno	15,60	20,00	...
Poedeira descarte leve	0,20	0,35	...
Poedeira descarte pesada	0,40	...
Soja	...	23,00	24,64	24,33	...
Sorgo	...	9,10	...	12,00	...
Suíno para abate	39,67	35,00	28,40	39,36	...
Tangerina	10,00
Tomate para indústria	0,16	0,20	...
Tomate para mesa	14,78	24,20	...
Touro	1.200,00	1.500,00	1.245,00	1.298,57	1.500,00
Trigo	21,57
Triticale
Vaca de criar	533,33	600,00	635,00	553,16	625,00
Vaca gorda	44,50	41,50	42,17	42,13	44,50
Vaca leiteira acima de 20 l/dia	2.500,00	2.000,00	2.350,00	2.078,67	...
Vaca leiteira até 5 l/dia	750,00	700,00	787,50	688,33	900,00
Vaca leiteira de 10 a 20 l/dia	1.450,00	1.500,00	1.662,50	1.488,82	...
Vaca leiteira de 5 a 10 l/dia	1.150,00	1.000,00	1.031,25	931,39	1.200,00
Vaca magra	400,00	450,00	382,22	390,53	500,00

Fonte: Instituto de Economia Agrícola e Coordenadoria de Assistência Técnica Integral.

TABELA 4 - Preços Médios Mensais Recebidos pelos Agricultores, segundo as Regiões Administrativas, Estado de São Paulo, Julho de 2006

Produto	(em real)				(conclusão)
	Ribeirão Preto	São Paulo	S. J. Campos	S. J. Rio Preto	Sorocaba
Algodão em caroço	13,50	13,00	...
Algodão em pluma	44,00	40,33	...
Amendoim em casca	20,50	19,50	...
Arroz em casca	26,67	25,14	25,60
Banana nanica	12,25	9,56	10,00
Batata	30,00	37,50	33,33
Bezerro	285,00	300,00	287,50	277,04	301,25
Boi gordo	48,11	46,50	46,82	48,81	48,59
Boi magro	608,75	...	490,63	542,39	540,00
Borracha (coágulo)	1,65	1,70
Burro domado	...	1.200,00	1.050,00	1.265,00	880,00
Café benef. cereja descascado	218,63	221,67
Café benef. secagem natural	223,75	198,96	213,00
Café em coco	75,00	57,76	60,50
Café em coco renda	3,03	3,01
Cana-de-açúcar	43,64	...	40,00	40,44	36,38
Casulo	7,00
Cebola	0,75	0,65	0,50
Feijão	60,00	...	77,43	58,32	60,25
Frango para corte	1,20	1,06	1,12
Garrote	465,00	300,00	375,56	411,96	375,00
Laranja para indústria	8,25	8,04	9,40
Laranja para mesa	9,33	...	11,00	10,92	10,83
Leitão de recria	3,75	...	3,50	2,79	3,40
Leite tipo A
Leite tipo B	0,56	...	0,53	0,52	0,56
Leite tipo C	0,49	...	0,48	0,46	0,49
Mamona	1,60	...
Mandioca para indústria	84,00	83,33
Mandioca para mesa	6,00	...	7,00	5,46	3,00
Mel de abelha	10,00	...	10,50	10,20	9,86
Milho	13,90	...	17,66	14,43	15,08
Novilha	416,67	350,00	435,71	408,08	347,69
Ovos de codorna	29,00	...
Ovos tipo extra	30,50	27,37	32,00
Ovos tipo grande	28,50	...	32,00	25,87	25,50
Ovos tipo médio	25,00	...	29,00	24,03	28,00
Ovos tipo pequeno	25,00	21,83	23,00
Poedeira descarte leve	0,30	0,37	0,70
Poedeira descarte pesada	0,70	0,50	...
Soja	23,58	23,68	24,87
Sorgo	10,30	9,30	10,75
Suíno para abate	32,80	26,00	34,67	33,20	33,87
Tangerina	8,00	10,79	...
Tomate para indústria	0,16	...
Tomate para mesa	12,00	...	24,57	18,63	19,80
Touro	1.660,00	...	1.200,00	1.249,17	1.207,69
Trigo	19,60	21,67
Triticale	16,90	15,50
Vaca de criar	662,50	...	600,00	584,58	592,00
Vaca gorda	42,00	42,50	40,70	43,33	43,88
Vaca leiteira acima de 20 l/dia	1.900,00	...	1.906,25	1.900,00	1.730,00
Vaca leiteira até 5 l/dia	700,00	...	666,67	684,23	700,71
Vaca leiteira de 10 a 20 l/dia	1.266,67	...	1.422,22	1.458,00	1.362,14
Vaca leiteira de 5 a 10 l/dia	950,00	...	966,67	945,77	970,00
Vaca magra	400,00	...	381,11	413,08	430,71

Fonte: Instituto de Economia Agrícola e Coordenadoria de Assistência Técnica Integral.

TABELA 5 - Preços Médios Mensais de Venda no Mercado Atacadista, Cidade de São Paulo, Abril a Julho de 2006

		(em real)		(continua)	
Produto	Unidade	Abril	Maio	Junho	Julho
Alho					
Argentino (branco)	cx.10kg	-	-	-	-
Argentino (roxo)	cx.10kg	57,72	55,89	57,02	56,26
Chinês (branco)	cx.10kg	49,86	53,05	52,70	52,62
Espanhol (roxo)	cx.10kg	-	-	-	-
Nacional DF-GO (roxo)	cx.10kg	-	-	-	-
Nacional MG (roxo)	cx.10kg	42,61	-	-	-
Nacional SC (roxo)	cx.10kg	-	-	-	-
Amendoim					
Descascado catado	sc.50kg	121,25	118,50	121,33	125,00
Em casca	sc.25kg	46,08	45,50	44,93	45,00
Arroz beneficiado					
Uruguai tipo 1	sc.50kg	54,22	53,59	56,19	55,88
Arroz em Fardo					
Agulhinha parboilizado tipo 1	fardo 30kg	35,39	34,73	34,95	37,02
Agulhinha tipo 1	fardo 30kg	36,75	34,77	34,38	38,02
Agulhinha tipo 2	fardo 30kg	32,78	31,05	30,36	31,00
Batata					
Cupido lavada	sc.50kg	53,33	34,70	37,08	38,53
Asterix escovada	sc.50kg	-	-	-	-
Asterix lavada	sc.50kg	54,44	44,25	40,85	35,50
Baraca escovada	sc.50kg	41,06	31,59	30,36	30,48
Agata escovada	sc.50kg	42,50	32,74	29,17	33,13
Agata lavada	sc.50kg	56,94	40,75	40,00	35,43
Mona Lisa escovada	sc.50kg	-	-	-	-
Mona Lisa lavada	sc.50kg	53,47	39,77	40,07	35,50
Bintje lavada	sc.50kg	59,50	-	-	-
Cesar escovada	sc.50kg	47,00	40,29	37,69	39,50
Cesar lavada	sc.50kg	58,71	47,05	43,03	42,37
Cebola					
Argentina	sc.20kg	17,28	17,02	17,79	17,48
Monte Alto	sc.20kg	-	-	-	-
PE-BA	sc.20kg	-	-	-	-
Piedade	sc.20kg	-	-	-	-
Rio Grande do Sul	sc.20kg	-	-	-	-
Santa Catarina	sc.20kg	15,61	14,84	14,93	-
São José do Rio Pardo	sc.20kg	-	-	-	-
Farinha de mandioca					
Farinha crua fina	sc.50kg	36,94	35,75	36,40	36,26
Farinha crua grossa	sc.40kg	30,22	28,86	30,29	30,50
Farinha torrada	sc.50kg	44,00	41,02	39,79	38,50
Farinha de trigo					
Comum	sc.50kg	40,50	39,82	40,12	43,45
Especial	sc.50kg	45,86	43,36	43,62	48,07
Feijão					
Carioquinha tipo 1	sc.60kg	114,75	93,77	81,21	71,93
Carioquinha tipo 2	sc.60kg	106,31	81,95	72,52	62,50
Preto tipo 1	sc.60kg	88,81	76,30	68,24	59,07
Preto tipo 2*	sc.60kg	77,50	70,21	-	-

*Dado retificado.

Fonte: Instituto de Economia Agrícola.

TABELA 5 - Preços Médios Mensais de Venda no Mercado Atacadista, Cidade de São Paulo, Abril a Julho de 2006

		(em real)			(conclusão)	
Produto	Unidade	Abril	Maio	Junho	Julho	
Milho						
Amarelo CIF Campinas	sc.60kg	15,21	15,71	16,93	16,84	
Amarelo FOB Mogiana	sc.60kg	12,73	13,64	14,90	14,84	
Amarelo FOB Sorocabana	sc.60kg	12,72	13,65	14,80	14,80	
Pipoca Argentina	sc.25kg	32,75	34,72	38,74	39,79	
Pipoca Nacional	sc.30kg	30,81	33,20	35,95	36,00	
Óleo						
Milho	cx.20 latas	67,50	-	-	-	
Soja	cx.20 latas	33,11	33,34	33,04	34,07	
Soja						
CIF Santos	sc.60kg	26,74	28,33	29,20	29,00	
FOB Mogiana	sc.60kg	23,43	25,15	26,28	26,15	
FOB Sorocabana	sc.60kg	23,43	25,15	26,28	26,15	
Trigo						
FOB Mogiana	sc.60kg	23,00	23,00	23,60	23,50	
Ave abatida						
Frango resfriado	kg	1,47	1,64	1,63	1,46	
Banha de Porco						
Empacotada	cx.30kg	57,00	57,00	57,00	57,00	
Carne bovina resfriada						
Dianteiro com osso	kg	2,53	2,55	2,33	2,42	
Ponta de agulha	kg	1,95	-	2,38	-	
Traseiro com osso	kg	3,77	4,00	3,83	3,90	
Carne suína						
1/2 carcaça	kg	2,57	2,51	2,35	2,32	
Charque						
Dianteiro	kg	5,92	5,95	5,85	5,85	
Ponta de agulha	kg	5,30	5,30	5,33	5,55	
Manteiga						
Com sal	kg	-	-	-	-	
Sem sal	kg	6,73	7,20	6,83	6,66	
Ovo branco						
Extra	cx.30dz.	30,56	30,00	31,46	30,45	
Grande	cx.30dz.	29,53	28,80	30,42	29,33	
Médio	cx.30dz.	27,50	27,09	28,58	27,39	
Ovo vermelho						
Extra	cx.30dz.	32,81	32,02	33,77	32,87	
Grande	cx.30dz.	31,19	30,75	32,39	31,62	
Médio	cx.30dz.	29,64	29,02	30,45	29,62	
Pinto de um dia						
Corte	unidade	0,43	0,43	0,47	0,49	
Postura branco	unidade	1,35	1,35	1,35	1,35	
Postura vermelho	unidade	1,45	1,45	1,45	1,45	
Queijo						
Frescal	kg	6,70	6,88	7,84	7,18	
Minas padrão	kg	9,34	9,28	9,46	8,92	
Mussarela	kg	7,38	7,75	7,89	7,86	
Parmesão	kg	11,12	10,65	11,40	11,00	
Prato	kg	7,79	7,87	7,95	7,85	
Provolone curado	kg	10,04	10,38	10,60	11,21	
Provolone fresco	kg	9,25	9,04	9,45	9,83	

Fonte: Instituto de Economia Agrícola.

TABELA 6 - Preços Médios Mensais no Varejo, Cidade de São Paulo, Abril a Julho de 2006
(em real)

(continua)

Produto	Unidade	Abril	Maio	Junho	Julho
Produtos básicos e diversos					
Açúcar	kg	1,61	1,60	1,55	1,54
Arroz	kg	1,52	1,50	1,48	1,56
Café solúvel	vidro 100g	6,07	6,11	5,90	5,73
Chá preto	pc.100g	-	-	-	-
Feijão	kg	2,99	2,86	2,63	2,54
Pó de café	pc.500g	4,85	4,78	4,64	4,60
Carnes e derivados					
Banha de porco	pc.kg	3,18	3,39	3,12	3,12
Carne bovina	kg	7,23	7,31	7,01	7,13
Carne suína	kg	6,83	6,96	6,70	6,94
Frango	kg	2,29	2,49	2,46	2,42
Lingüiça de porco	kg	8,13	8,11	8,21	7,89
Ovos	dz.	2,16	2,19	2,21	2,17
Toucinho fresco	kg	3,01	3,06	3,01	3,12
Conservas e embutidos					
Azeitona granel	kg	14,17	12,88	13,13	11,99
Ervilha	lata 200g	1,13	1,11	1,13	1,16
Goiabada	lata 700g	3,73	3,83	3,73	3,72
Massa de tomate	lata 140g	1,06	1,00	1,06	1,06
Mortadela	kg	7,70	8,09	8,03	8,27
Palmito	lata 400g	-	-	-	-
Pêssego em calda	lata 450g	4,50	4,55	4,54	4,53
Presunto cozido	kg	12,24	11,60	11,00	10,60
Salsicha viena	kg	11,82	11,73	11,73	12,37
Sardinha	lata 135g	1,72	1,75	1,75	1,77
Farináceos e massas					
Bolacha	pc.200g	1,24	1,26	1,25	1,25
Farinha de mandioca	pc.500g	1,38	1,39	1,40	1,48
Farinha de milho	pc.500g	1,96	1,98	1,90	2,10
Farinha de trigo	kg	1,36	1,32	1,33	1,42
Fubá mimoso	pc.500g	0,98	0,96	0,93	0,94
Macarrão	pc.500g	1,46	1,41	1,38	1,39
Maisena	pc.500g	3,05	3,02	3,05	3,04
Pão francês	50g	0,19	0,19	0,19	0,19

Fonte: Instituto de Economia Agrícola.

TABELA 6 - Preços Médios Mensais no Varejo, Cidade de São Paulo, Abril a Julho de 2006

(em real)

(continua)

Produto	Unidade	Abril	Maior	Junho	Julho
Frutas					
Abacate	unidade	0,67	0,61	0,67	0,65
Abacaxi	unidade	2,70	2,55	2,33	2,27
Banana climatizada	dz.	-	-	-	-
Banana maçã	dz.	2,88	2,93	3,06	3,04
Banana nanica	dz.	1,62	1,60	1,65	1,65
Banana prata	dz.	2,73	2,72	2,77	2,66
Caqui	unidade	0,30	0,27	0,26	0,25
Figo	cx.1kg	6,96	7,61	8,14	7,60
Laranja	dz.	2,73	2,39	2,41	2,29
Limão tahiti	dz.	1,13	1,07	1,05	1,13
Maçã estrangeira	unidade	0,94	0,90	0,94	0,90
Maçã nacional	kg	2,84	2,96	3,32	2,89
Maçã nacional	unidade	0,63	0,59	0,62	0,55
Mamão	kg	1,97	1,80	1,70	1,92
Manga	unidade	1,81	1,72	1,63	1,50
Maracujá azedo	kg	3,79	3,16	2,95	2,89
Melancia	kg	0,90	0,85	0,92	0,87
Melão amarelo	unidade	3,91	4,18	4,51	4,25
Morango	cx.1kg	11,39	11,52	8,92	7,50
Pêra estrangeira	unidade	0,81	0,76	0,85	0,83
Pêssego	unidade	-	-	-	-
Pêssego de mesa	kg	3,46	-	-	-
Tangerina	dz.	2,78	2,37	2,08	2,06
Uva comum	kg	4,10	3,90	4,13	4,37
Uva fina	kg	4,38	4,08	4,14	4,07
Hortaliças					
Abóbora	kg	1,26	1,21	1,33	1,09
Abobrinha brasileira	kg	1,87	1,96	2,03	2,04
Abobrinha italiana	kg	1,99	1,84	1,89	1,92
Agrião	maço 500g	1,77	1,67	1,64	1,58
Alface	pé	1,02	0,95	0,84	0,87
Alho	pc.150g	1,65	1,76	1,68	1,62
Almeirão	maço 500g	1,57	1,53	1,55	1,43
Batata	kg	1,83	1,71	1,57	1,48
Batata-doce	kg	1,44	1,48	1,52	1,46
Berinjela	kg	2,13	2,03	2,03	1,93
Beterraba	kg	1,50	1,36	1,56	1,48
Beterraba	maço 500g	1,90	1,87	1,77	1,55
Cebola	kg	1,70	1,72	1,76	1,73
Cenoura	kg	1,84	1,97	1,86	1,80
Chuchu	kg	1,23	1,13	1,17	1,27

Fonte: Instituto de Economia Agrícola.

TABELA 6 - Preços Médios Mensais no Varejo, Cidade de São Paulo, Abril a Julho de 2006

		(em real)				(conclusão)
Produto	Unidade	Abril	Maio	Junho	Julho	
Hortaliças						
Couve	maço 500g	1,24	1,23	1,22	1,26	
Couve-flor	unidade	2,81	2,66	2,69	2,45	
Ervilha torta	kg	7,37	7,27	6,30	5,46	
Escarola	pé	1,13	1,11	1,06	0,94	
Espinafre	maço 500g	1,74	1,62	1,60	1,63	
Mandioca de mesa	kg	1,17	1,12	1,07	1,18	
Mandioquinha	kg	3,41	3,35	3,32	3,41	
Milho verde	unidade	0,43	0,39	0,43	0,43	
Pepino	kg	1,63	1,56	1,51	1,43	
Pimentão	kg	2,25	1,95	1,93	1,95	
Quiabo	kg	3,09	3,21	3,15	3,05	
Repolho verde	kg	1,06	1,00	1,07	1,00	
Salsa e cebolinha	maço 100g	0,83	0,78	0,84	0,74	
Tomate de mesa	kg	2,35	2,03	1,83	1,72	
Vagem	kg	3,59	3,51	3,64	3,64	
Leite e derivados						
Leite B	litro	1,64	1,65	1,64	1,66	
Leite C	litro	1,32	1,33	1,32	1,32	
Leite condensado	lata 395g	1,86	1,86	1,81	1,80	
Leite em pó integral	lata 400g	5,14	4,96	4,83	4,84	
Manteiga	pc.200g	2,80	2,81	2,77	2,81	
Queijo minas	kg	12,10	11,97	11,72	11,82	
Queijo minas m.cura	kg	14,69	15,36	14,12	13,73	
Queijo prato	kg	12,62	13,16	13,58	13,28	
Óleos e gorduras						
Azeite estrangeiro	lata 500ml	14,49	14,71	14,65	14,70	
Óleo de algodão	lata 900ml	3,47	3,49	3,42	3,35	
Óleo de arroz	lata 900ml	-	-	-	-	
Óleo de girassol	lata 900ml	3,56	3,54	3,57	3,43	
Óleo de milho	lata 900ml	3,94	3,75	3,79	3,89	
Óleo de soja	lata 900ml	1,77	1,73	1,74	1,76	
Margarina	pote 250g	1,43	1,42	1,41	1,38	
Peixes e crustáceos						
Camarão rosa	kg	57,23	51,77	51,11	41,86	
Camarão sete barbas	kg	18,56	15,74	15,98	18,11	
Pescada média	kg	8,35	9,41	8,56	8,25	
Sardinha	kg	4,49	4,53	4,42	4,48	

Fonte: Instituto de Economia Agrícola.

TABELA 7 - Cesta de Mercado, Cidade de São Paulo, Julho de 2006

Produto ¹	Despesa familiar ²		Variação percentual em relação a		
	R\$	%	Jun./06	Dez./05	Jul./05
Produtos de origem vegetal					
Produtos básicos	109,84	37,50	0,92	1,37	-2,41
Farináceos e massas	35,11	11,99	1,04	-4,88	-11,67
Farinhas (4 produtos)	6,04	2,06	5,78	-3,82	-3,05
Macarrão	4,79	1,64	0,63	-5,52	-11,46
Pão	24,28	8,29	0,00	-5,01	-13,63
Açúcar	15,19	5,19	-0,65	27,33	33,95
Arroz	22,49	7,68	5,39	6,08	6,08
Café	13,23	4,52	-0,90	-6,90	0,61
Feijão	12,24	4,18	-3,39	-3,01	-15,29
Óleos	11,58	3,95	1,22	0,78	-8,53
Frutas	37,22	12,71	-3,22	-7,09	2,45
Banana	6,81	2,33	-0,15	6,91	1,19
Laranja	15,80	5,39	-4,93	-9,46	11,74
Outras (12 frutas)	14,61	4,99	-2,73	-10,04	-5,50
Hortaliças	35,11	11,99	-3,33	-6,67	-3,57
Alface	3,59	1,23	3,76	8,79	-1,10
Batata	8,46	2,89	-5,79	-20,49	-7,54
Cebola	3,06	1,04	-1,61	6,99	1,66
Tomate	6,14	2,10	-5,97	-16,12	-15,31
Outras (20 hortalças)	13,86	4,73	-2,67	2,67	3,66
Outros produtos (maisena, massa de tomate e goiabada)	3,15	1,08	-0,63	2,61	4,30
Subtotal	185,32	63,28	-0,79	-2,00	-1,59
Produtos de origem animal					
Carnes e derivados	51,42	17,56	1,16	-7,95	-3,64
Carnes	50,54	17,26	1,20	-7,87	-3,33
Carne bovina	37,69	12,87	1,73	-5,30	-0,84
Frango	9,48	3,24	-1,66	-17,13	-8,67
Carne suína	3,37	1,15	3,69	-6,91	-13,37
Derivados (lingüiça, banha e toucinho)	0,88	0,30	-1,12	-12,00	-18,52
Leite e derivados	46,61	15,91	0,58	-1,33	-1,83
Leite	40,04	13,67	0,65	-1,28	-1,21
Derivados (manteiga e queijo)	6,57	2,24	0,15	-1,65	-5,47
Ovos	9,52	3,25	-1,75	-6,02	-12,82
Subtotal	107,55	36,72	0,65	-5,02	-3,77
Total	292,87	100,00	-0,27	-3,13	-2,40

¹Cada item pode incluir mais de uma qualidade, marca ou forma de apresentação do produto.

²Baseada nas quantidades adquiridas para o domicílio da família paulistana de renda e tamanho médios, conforme Pesquisa de Orçamentos Familiares (POF-1981/82), da Fundação Instituto de Pesquisas Econômicas, da Universidade de São Paulo (FIEP/USP). Preços coletados em amostragem do IEA.

Fonte: Instituto de Economia Agrícola.

TABELA 8 - Índices Mensais de Preços Recebidos pelos Agricultores Paulistas, Índices de Preços Pa-
gos, Índices de Paridade e Índices de Preços no Varejo, Julho de 2005 a Julho de 2006
(Base: ago./94 = 100)

Ano e mês	IPRV	IPRA	IPR	IPP	IPPF	IPPD
2005						
Jul.	389,14	282,19	356,47	345,56	354,99	309,13
Ago.	383,22	275,94	350,16	348,39	359,24	308,08
Set.	379,58	268,26	344,53	349,50	361,82	305,28
Out.	376,59	270,27	343,72	349,97	361,51	307,76
Nov.	389,20	264,73	348,56	349,64	361,67	306,17
Dez.	398,16	254,97	349,08	346,91	361,44	297,06
2006						
Jan.	407,14	245,36	349,40	347,59	363,64	293,93
Fev.	415,30	237,82	350,03	347,38	360,85	300,06
Mar.	412,38	230,76	344,72	344,21	358,64	294,56
Abr.	410,35	235,27	346,05	342,16	358,14	288,70
Mai	408,51	240,32	347,72	342,80	357,34	292,88
Jun.	420,87	242,37	355,53	344,50	359,71	292,82
Jul.	431,01	234,79	357,02	347,95	362,69	297,32

Ano e mês	Índice de Paridade		IPCMV	IPCMA	IPCMT	IPCA
	IPR/IPP(x100)	IPR/IPPF (x100)				
2005						
Jul.	103,16	100,42	209,49	220,57	216,86	265,92
Ago.	100,51	97,47	206,41	218,05	213,96	266,37
Set.	98,58	95,22	207,38	217,55	214,41	267,30
Out.	98,21	95,08	210,38	222,88	218,31	269,31
Nov.	99,69	96,38	212,72	223,08	219,90	270,79
Dez.	100,63	96,58	212,00	223,46	219,57	271,76
2006						
Jan.	100,52	96,08	214,09	217,65	218,80	273,36
Fev.	100,76	97,00	216,83	215,78	219,90	274,49
Mar.	100,15	96,12	220,17	213,41	221,19	275,67
Abr.	101,14	96,62	221,12	212,21	221,35	276,24
Mai	101,44	97,31	212,39	215,14	216,75	276,52
Jun.	103,20	98,84	207,31	210,90	211,89	275,94
Jul.	102,61	98,44	205,67	212,27	211,32	276,46

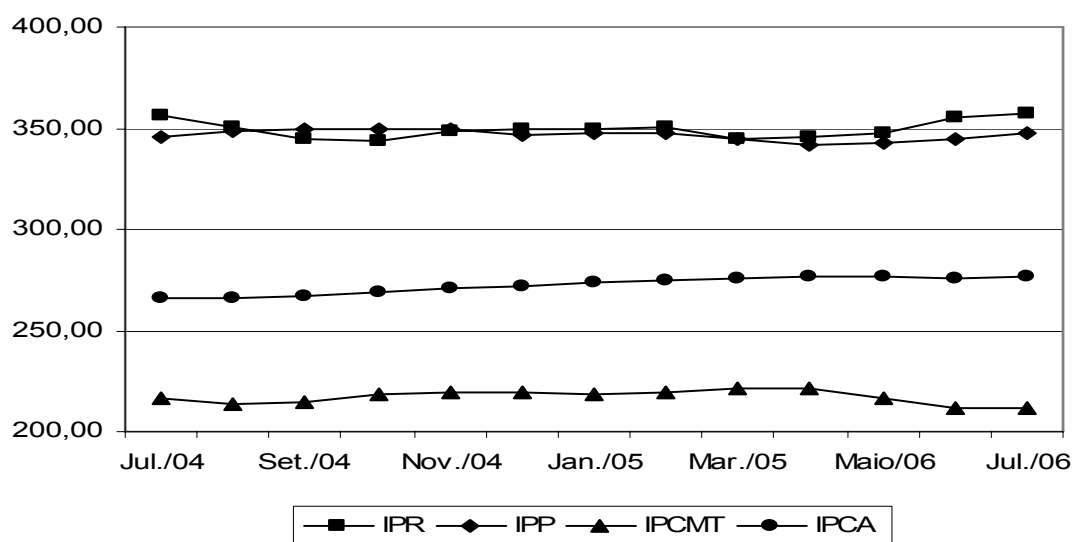

¹As siglas constantes nesta tabela encontram-se nas convenções da página 4.
Fonte: Instituto de Economia Agrícola.

TABELA 9 - Indicadores de Conjuntura Agropecuária, Estado de São Paulo, Julho de 2006

Indicador econômico-financeiro ¹	Unidade	Julho	Variação percentual		
			Em 1 mês	Em 6 meses	Em 12 meses
IGP-DI	-	335,637	0,17	0,72	1,56
IPCA	-	276,459	0,19	1,13	3,97
IPR ²	-	357,020	0,42	2,18	0,16
IPR-Produtos vegetais	-	431,010	2,41	5,86	10,76
IPR-Produtos animais	-	234,790	-3,13	-4,31	-16,80
IPP	-	347,952	1,00	0,10	0,69
IPP-Adubo	-	378,146	-1,69	-6,55	-8,86
IPP-Defensivo	-	268,889	-0,33	-5,02	-11,18
IPP-Máquina	-	313,989	-0,03	-0,75	4,18
IPP-Combustível	-	515,435	-0,08	1,49	16,56
IPP-Frete	-	284,253	0,56	1,86	4,14
Salário mínimo	R\$	350,00	0,00	16,67	16,67
Dólar comercial	R\$	2,176	0,55	-1,81	-8,95
Dólar paralelo	R\$	2,400	0,84	-2,04	-8,40
Poupança	%	0,6760	-	3,99	8,74
Taxa referencial de juros	%	0,1751	-	0,93	2,42

Relação de troca ³	Unidade	Julho	Situação		
			Há 1 mês	Há 6 meses	Há 12 meses
Algodão/adubo	15kg/t	46,9	47,9	49,8	54,6
Arroz/adubo	sc.60kg/t	27,3	29,7	27,8	26,6
Café/adubo	sc.60kg/t	5,1	5,0	4,6	4,8
Cana-de-açúcar/adubo	t/t	25,9	27,3	35,2	39,2
Feijão/adubo	sc.60kg/t	11,1	9,8	9,9	7,6
Laranja/adubo	cx.40,8kg/t	91,1	94,4	87,1	102,3
Milho/adubo	sc.60kg/t	47,2	49,4	45,2	43,1
Soja/adubo	sc.60kg/t	32,7	32,8	34,5	31,3
Milho/soja	sc./sc.	1,6	1,8	1,7	1,7
Milho/trator	sc./u.	5.475	5.773	5.149	4.094
Soja/trator	sc./u.	3.330	3.298	3.007	2.412
Trigo/adubo	t/t	2,5	2,7	2,8	2,5
Boi gordo/boi magro	cab./cab.	1,5	1,5	1,5	1,5
Boi gordo/bezerro	cab./cab.	2,7	2,8	2,9	2,8
Leite B/ração	kg/l	0,8	0,7	0,7	0,7
Leite C/vaca leiteira	l/cab.	1.481	1.573	1.750	1.393
Frango/ração	kg/kg	1,0	1,2	1,2	1,3
Ovo/ração	kg/dz.	0,9	1,1	1,0	1,2
Suíno/ração	kg/kg	2,5	2,5	3,0	3,0
Índice de paridade ²	-	102,61	103,20	100,52	103,15

¹IGP-DI, IPCA, IPR e IPP com base em ago./94 = 100. Dólar: média das cotações diárias de venda. Poupança: rendimento do dia 1º do mês, creditado no 1º dia útil do mês seguinte.

²Dado retificado de junho de 2006.

³Produtos vegetais (e leite C): quantidade de produto necessária para adquirir uma tonelada de adubo, um trator ou uma vaca leiteira. Relação milho/soja: número de sacos de milho equivalente, em valor, a um saco de soja. Produtos animais: número de cabeças de boi magro ou bezerro ou quilogramas de ração necessários para compra de uma unidade de produto (um boi gordo, 1 litro de leite B, 1kg de frango, 1 dúzia de ovos ou 1kg de suíno). Índice de paridade: IPR/IPPx100.

Fonte: Instituto de Economia Agrícola, com base em dados próprios e de outras Instituições.