

TABELA 1 - Preços Médios Pagos pela Agricultura, Cidade de São Paulo, Março a Junho de 2007
(em real) (continua)

Especificação	Unidade	Março	Abril	Maio	Junho
Fertilizantes e corretivos					
Calcário dolomítico	tonelada	28,00	30,00	30,00	30,00
Cloreto de potássio	tonelada	985,58	1.012,21	1.038,87	1.098,48
Nitrocálcio	tonelada	700,00	720,00	750,00	780,00
Sulfato de amônia	tonelada	769,64	827,20	833,55	839,28
Superfosfato simples	tonelada	556,33	602,42	657,03	670,40
Termofosfato	tonelada	955,00	945,25	990,08	1.016,75
Uréia	tonelada	1.264,63	1.315,83	1.337,97	1.327,78
Formulados					
02-30-10	tonelada	864,37	963,93	1.029,38	1.054,57
03-15-15	tonelada	739,91	793,60	834,86	840,89
04-14-08	tonelada	710,14	748,25	776,02	800,53
04-20-20	tonelada	871,07	917,85	971,58	982,60
04-30-10	tonelada	927,01	1.048,26	1.109,52	1.084,23
04-30-16	tonelada	964,99	1.043,46	1.120,75	1.132,43
05-25-25	tonelada	969,24	1.055,10	1.133,80	1.139,31
10-10-10	tonelada	801,15	841,27	865,10	884,67
12-06-12	tonelada	792,81	811,44	818,59	844,45
14-07-28	tonelada	939,59	998,37	1.024,11	1.027,53
19-10-19	tonelada	991,08	1.017,82	1.067,85	1.036,13
20-05-20	tonelada	1.065,03	1.111,11	1.130,67	1.123,20
Sementes					
Algodão	kg	1,40	1,40	1,40	1,40
Amendoim	kg	3,00	3,00	3,00	3,00
Arroz	kg	1,05	1,05	1,05	1,05
Feijão	kg	2,00	2,00	2,00	2,50
Milho	kg	5,83	5,54	5,54	5,32
Soja	kg	1,30	1,30	1,30	1,30
Sorgo	kg	11,60	11,60	11,60	11,60
Tomate	kg	521,66	521,66	539,11	539,11
Vacinas e medicamentos					
Agrovet	cx.25 ampolas	308,13	308,13	305,00	300,00
Biocid	litro	44,79	44,79	45,54	46,16
Creolina	litro	22,13	22,13	23,38	23,38
Lepecid	300ml	6,05	6,05	6,04	6,04
Neguvon + assuntol	kg	135,38	135,38	134,88	134,88
Neguvon pó	500g	64,65	64,65	64,40	64,40
Pentabiótico veterinário	cx.25 frascos	220,00	220,00	220,00	220,00
Ripercol injetável	250ml	18,10	18,10	19,75	19,75
Stimovit + B12	500ml	11,95	11,95	12,45	12,85
Triatox	litro	45,06	45,06	45,19	45,71
Vacina contra aftosa	dose	1,43	1,43	1,49	1,49
Vacina contra carbúnculo sintomático	100ml	7,00	7,00	6,00	6,00

Fonte: Instituto de Economia Agrícola.

TABELA 1 - Preços Médios Pagos pela Agricultura, Cidade de São Paulo, Março a Junho de 2007
(em real) (continua)

Especificação	Unidade	Março	Abril	Maio	Jun.
Máquinas, veículos e implementos					
Arado de 3 discos de 26" fixo liso	unidade	4.616,00	4.616,00	4.628,50	4.687,00
Arado de 4 discos de 26" fixo liso	unidade	4.820,25	4.820,25	4.832,75	4.884,25
Caminhão Cargo 1317 diesel	unidade	103.000,00	108.000,00	105.000,00	105.000,00
Caminhão, F 4000, diesel	unidade	76.000,00	80.000,00	77.000,00	77.000,00
Caminhão Mercedes Benz 1315	unidade	126.250,00	126.250,00	126.250,00	126.250,00
Caminhão Mercedes Benz 3340 K	unidade	340.000,00	340.000,00	340.000,00	340.000,00
Caminhonete F 250, diesel, 6 cil. c/caçamba	unidade	86.313,00	86.313,00	86.313,00	86.313,00
Carreta 4t s/carroc., s/pneus, s/freio, c/mola	unidade	3.475,25	3.475,25	3.525,25	3.558,50
Colhedora JM 350 p/milho, acima de 40cv	unidade	23.297,00	23.297,00	23.297,00	23.297,00
Colhedora MF 3640 p/grão, s/plataforma, c/cilindro batedor de alta inércia	unidade	328.722,00	328.722,00	328.472,00	328.472,00
Colhedora MF 5650 p/grão, s/plataforma, c/cilindro batedor de alta inércia	unidade	363.518,00	363.518,00	354.768,00	354.768,00
Conjunto de pulverizador mecanizado (jatão super 600)	unidade	21.754,00	21.754,00	21.754,00	22.107,00
Cultivador de 9 enxadas	unidade	2.810,50	2.810,50	2.935,50	2.953,75
Grade de 24 discos de 18"	unidade	4.167,00	4.167,00	4.292,00	4.320,75
Grade de 28 discos de 18"	unidade	4.918,25	4.918,25	5.093,25	5.122,00
Motor elétrico 3cv, trifásico, 4 pólos blindado	unidade	513,00	426,00	426,00	426,00
Pivô central	hectare	4.764,00	4.897,00	5.275,00	5.275,00
Plaina traseira	unidade	2.368,00	2.368,00	2.368,00	2.392,75
Plantadora adubadora hidráulica de 3 linhas c/ cabeçalho de 2.650mm	unidade	9.777,79	9.777,79	9.857,79	9.910,59
Plantadora de 8 linhas	unidade	30.610,63	30.610,63	30.610,63	30.610,63
Pulverizador costal, 20 litros	unidade	196,64	200,46	199,19	200,65
Recolhedora de feijão JM 35	unidade	42.655,71	42.655,71	42.655,71	42.655,71
Secador de café, tipo 3	unidade	35.000,00	35.000,00	35.000,00	35.000,00
Semeadora adubadora c/ discos duplos de 17 linhas	unidade	29.978,29	29.978,29	30.644,95	30.894,29
Trator de roda acima de 100cv	unidade	138.385,75	138.698,25	138.698,25	139.690,25
Trator de roda 50cv	unidade	73.429,50	73.779,50	73.779,50	73.779,50
Trator de roda 60 a 70cv	unidade	83.608,75	83.858,75	83.983,75	84.435,50
Trator de roda 70 a 80cv	unidade	90.632,75	90.832,75	90.882,75	91.382,75
Trator de roda 80 a 90cv	unidade	111.409,50	111.609,50	111.659,50	112.847,25
Peças de reposição					
Bico de pato c/asa, 18"	unidade	65,00	65,00	65,00	65,00
Disco de arado, liso, 26"	unidade	170,00	170,00	170,00	170,00
Pneu de caminhão, 825x20, 12 lonas	unidade	525,97	530,43	550,93	536,50
Pneu de caminhão, 900x20, 14 lonas	unidade	560,76	574,93	587,08	573,86
Combustíveis e lubrificantes					
Álcool hidratado	litro	1,36	1,39	1,44	1,37
Gasolina comum	litro	2,44	2,45	2,47	2,47
Graxa	kg	9,36	9,36	9,39	9,29
Óleo diesel	litro	1,92	1,92	1,93	1,93
Óleo lubrificante	litro	9,33	8,93	8,93	8,93

Fonte: Instituto de Economia Agrícola.

TABELA 1 - Preços Médios Pagos pela Agricultura, Cidade de São Paulo, Março a Junho de 2007
(em real) (continua)

Especificação	Unidade	Março	Abril	Maió	Junho
Defensivos					
Acaricidas					
Kelthane 480	1,5 litro	54,95	47,20	47,20	47,20
Omite 720 CE	litro	38,00	36,33	36,33	36,33
Sipcatin 500 SC	litro	92,03	89,49	89,49	89,49
Formicidas					
Mirex - S	1/2kg	4,09	4,09	4,20	4,20
Fungicidas					
Bayfidan CE	litro	83,54	83,35	79,63	82,47
Cercobin 700 PM	5kg	237,16	231,19	231,19	227,62
Dithane NT	kg	18,88	18,88	18,56	18,18
Manzate 800	cx.25kg	425,13	417,04	395,51	404,89
Oxicloreto de cobre 50%	kg	22,70	22,30	22,40	22,30
Tilt	litro	127,56	121,90	121,90	116,72
Herbicidas					
Karmex 500 SC	5 litros	115,87	117,80	122,95	122,60
Primestra Gold	5 litros	126,75	120,69	120,69	120,69
Roundup Original	5 litros	81,16	83,84	86,49	87,06
Scepter 70 DG	200g	53,29	51,56	51,56	51,56
Tordon	20 litros	1.116,52	1.112,90	1.044,46	1.017,55
Trifluralina	5 litros	78,08	78,35	78,35	78,35
Inseticidas					
Decis 25 CE	litro	54,69	54,54	54,66	54,83
Folidol 600 BR		38,06	38,06
Folisuper 600		...	21,63	21,63	21,63
Furadan 50 G	litro	66,89	66,89	66,89	66,27
Lorsban 480 BR	10kg	...	28,36	28,36	28,36
Nuvacron 400	litro	36,00	36,00
Piredan	litro	52,26	53,31	53,31	53,31
Triona	20 litros	86,67	83,66	83,66	81,16
Material de construção					
Areia lavada	m ³	51,97	51,94	52,94	52,87
Caibro de peroba (5x6cm, base 4,40m até 4m)	m ³	1.744,99	1.889,43	1.889,43	1.985,65
Cal virgem	sc.20kg	5,11	5,13	5,00	5,06
Cimento Portland	sc.50kg	13,14	13,15	13,08	13,09
Fio de cobre, isolamento termoplástica para 70gC, 750V (6,00mm)	rolo 100m	222,00	191,00	189,00	210,00
Folha de porta interna, lisa 35mm de espessura	unidade	68,89	68,68	68,68	70,11
Telha francesa de cerâmica (fosca)	mil	856,30	866,13	871,11	876,97
Tijolo comum	mil	164,96	172,48	167,50	168,57
Tubo galvanizado p/água, 3/4", c/costura 26,9mm	metro	17,19	14,73	14,73	15,45
Embalagem					
Saco novo para arroz em casca (60kg)	unidade	2,53	2,53	2,53	2,53
Saco novo para batata (60kg)	unidade	1,56	1,56	1,56	1,56
Saco novo para exportação de café (60kg)	unidade	3,00	3,00	3,00	3,00

Fonte: Instituto de Economia Agrícola.

TABELA 1 - Preços Médios Pagos pela Agricultura, Cidade de São Paulo, Março a Junho de 2007
(em real) (conclusão)

Especificação	Unidade	Março	Abril	Maio	Junho
Alimentos para Animais					
Farelinho de trigo	kg	0,38	0,35	0,33	0,32
Farelo de algodão 28%	kg	0,34	0,33	0,32	0,33
Farelo de arroz cru	kg	0,33	0,31	0,33	0,33
Farelo de soja 46%	kg	0,53	0,49	0,48	0,49
Farinha de osso calcinada	kg	1,80	1,80	1,80	1,80
Refinasil	kg	0,29	0,29	0,28	0,32
Sal comum grosso	kg	0,43	0,43	0,43	0,43
Sal mineral	kg	6,20	6,39	6,40	6,40
Uréia pecuária	kg	1,92	1,92	1,92	1,92
Ração para ave					
Corte crescimento	kg	1,04	1,11	1,11	1,12
Corte inicial	kg	1,09	1,17	1,17	1,18
Postura crescimento	kg	0,92	0,94	0,94	1,04
Postura (gaiola)	kg	0,96	0,98	0,98	0,98
Ração para bovino					
Inicial	kg	0,83	0,83	0,83	0,83
Lactação	kg	0,78	0,78	0,78	0,79
Novilha e vaca seca	kg	0,82	0,82	0,82	0,79
Reprodução	kg	0,85	0,85	0,85	0,90
Ração para suíno					
Crescimento	kg	0,83	0,83	0,83	0,83
Engorda, acabamento, terminação e final	kg	0,94	0,94	0,94	0,95
Inicial	kg	1,11	1,17	1,17	1,17
Lactação	kg	1,00	1,00	1,00	1,00
Reprodução	kg	1,17	1,17	1,17	1,18
Concentrado para ave					
Corte crescimento	kg	1,19	1,19	1,19	1,19
Corte final	kg	1,19	1,19	1,19	1,19
Corte inicial	kg	1,25	1,25	1,25	1,25
Postura crescimento	kg	0,94	0,94	0,94	0,94
Concentrado para suíno					
Engorda	kg	1,06	1,06	1,06	1,06
Reprodução	kg	0,99	0,99	0,99	0,99

Fonte: Instituto de Economia Agrícola.

TABELA 2 - Preços Médios Mensais Recebidos pelos Agricultores no Estado de São Paulo, Março a Junho de 2007

(em real)

Produto	Unidade	Março	Abril	Maio	Junho
Algodão em caroço	15kg	14,45	14,33	14,14	13,35
Algodão em pluma	15kg	44,00	44,13	43,31	40,20
Amendoim em casca	sc.25kg	24,35	24,78	27,04	27,38
Arroz em casca	sc.60kg	26,72	27,52	27,34	27,58
Banana nanica	cx.20kg	8,21	8,33	7,45	7,47
Batata	sc.50kg	22,50	29,60	33,93	35,00
Bezerro	unidade	323,04	332,32	336,68	343,76
Boi gordo	15kg	53,66	53,58	53,94	54,61
Boi magro	unidade	590,15	586,97	597,58	607,78
Borracha (coágulo)	kg	1,62	1,69	1,78	1,76
Burro domado	unidade	1.159,09	1.205,47	1.188,89	1.160,86
Café benef. cereja descascado	sc.60kg	263,81	258,83	244,12	247,27
Café benef. secagem natural	60kg	236,92	232,27	219,83	224,18
Café em coco	sc.40kg	72,50	69,11	66,78	67,98
Café em coco renda	kg de renda	3,57	3,38	3,28	3,34
Cana-de-açúcar	t	41,42	41,06	39,68	35,40
Casulo	kg	6,58	6,44	6,23	6,23
Cebola	kg	0,53	0,63	0,76	0,89
Feijão	sc.60kg	63,96	60,15	65,00	73,44
Frango para corte	kg	1,45	1,39	1,26	1,41
Garrote	unidade	469,54	472,66	471,81	484,87
Laranja para indústria	cx.40,8kg	12,12	10,54	9,92	9,01
Laranja para mesa	cx.40,8kg	16,36	15,89	15,42	13,09
Leitão de recria	kg	3,40	3,33	3,26	3,32
Leite A	litro	0,79	0,87	0,87	0,88
Leite tipo B	litro	0,54	0,56	0,58	0,60
Leite tipo C	litro	0,46	0,49	0,52	0,57
Mamona	kg	1,75	1,20	1,23	1,23
Mandioca para indústria	t	106,80	106,10	101,43	108,02
Mandioca para mesa	cx.23kg	6,18	6,33	6,38	7,26
Mel de abelha	kg	11,37	11,35	11,39	11,06
Milho	sc.60kg	19,57	18,46	17,99	18,10
Novilha	unidade	421,21	421,07	428,54	434,12
Ovos de codorna	cx.50dz.	24,38	20,67	24,17	24,00
Ovos tipo extra	cx.30dz.	39,30	38,38	36,76	39,72
Ovos tipo grande	cx.30dz.	38,09	36,76	35,46	37,97
Ovos tipo médio	cx.30dz.	34,96	33,84	32,97	35,88
Ovos tipo pequeno	cx.30dz.	30,07	29,43	28,18	30,56
Poedeira descarte leve	kg	0,45	0,43	0,44	0,49
Poedeira descarte pesada	kg	0,71	0,57	0,54	0,63
Soja	sc.60kg	29,76	27,88	27,45	27,97
Sorgo	sc.60kg	13,59	13,05	13,19	13,17
Suíno para abate	15kg	37,73	35,81	35,58	36,89
Tangerina	cx.40,8	11,03	11,54	10,44	9,40
Tomate para indústria	kg	0,33	0,39	0,38	0,27
Tomate para mesa	cx.25kg	37,26	30,27	23,50	19,76
Touro	unidade	1.376,80	1.407,21	1.354,25	1.412,54
Trigo	sc.60kg	27,97	27,60	25,97	26,32
Triticale	sc.60kg	19,27	19,00	19,00	20,00
Vaca de criar	unidade	633,68	642,50	647,31	666,05
Vaca gorda	15kg	47,37	47,44	47,38	47,98
Vaca leiteira acima de 20 l/dia	unidade	1.958,87	2.003,98	2.046,32	2.226,55
Vaca leiteira até 5 l/dia	unidade	718,33	739,67	717,05	744,92
Vaca leiteira de 10 a 20 l/dia	unidade	1.477,70	1.538,19	1.523,84	1.631,70
Vaca leiteira de 5 a 10 l/dia	unidade	997,33	1.023,93	1.010,22	1.048,11
Vaca magra	unidade	438,88	443,97	436,88	442,07

Fonte: Instituto de Economia Agrícola e Coordenadoria de Assistência Técnica Integral.

TABELA 3 - Preços Médios Mensais Recebidos pelos Agricultores, segundo os Escritórios de Desenvolvimento Rural, Estado de São Paulo, Junho de 2007¹

(em real)

(continua)

Produto	Andradina	Araçatuba	Araraquara	Assis	Avaré
Algodão em caroço
Algodão em pluma
Amendoim em casca	...	20,00
Arroz em casca	27,00	28,00
Banana nanica	...	11,00
Batata	35,00
Bezerro	369,17	394,00	400,00	410,00	393,33
Boi gordo	54,17	55,70	55,43	54,33	53,67
Boi magro	654,17	630,00	655,00	640,00	625,00
Borracha (coágulo)	...	1,72
Burro domado	1.100,00	1.000,00	800,00
Café benef. cereja descascado	227,50
Café benef. secagem natural	230,00	233,33	...	220,00	220,00
Café em coco	63,85	70,58	...	68,00	63,00
Café em coco renda	2,80	3,81	...	3,40	3,20
Cana-de-açúcar	36,18	34,59	...	28,67	35,00
Casulo	...	8,00
Cebola
Feijão	60,00	73,00	91,67
Frango para corte	1,40	1,40	...
Garrote	498,33	508,00	535,00	501,50	475,00
Laranja para indústria	10,00	...	13,00	...	6,95
Laranja para mesa	10,80	15,00
Leitão de recria	2,75	3,50	...	3,72	2,90
Leite tipo A
Leite tipo B	0,54	...
Leite tipo C	0,59	0,57	0,62	0,50	0,62
Mamona
Mandioca para indústria	120,00	121,25	120,00
Mandioca para mesa	7,50	8,00
Mel de abelha	...	12,00	...	15,00	...
Milho	17,80	16,97	17,30	18,17	17,00
Novilha	429,17	454,00	460,00	490,00	390,00
Ovos de codorna
Ovos tipo extra	44,00	43,70	...	37,00	...
Ovos tipo grande	...	40,00	...	35,00	...
Ovos tipo médio	41,00	36,60	...	34,00	40,00
Ovos tipo pequeno	...	20,00	...	29,00	...
Poedeira descarte leve
Poedeira descarte pesada
Soja	28,00	28,35	...	27,03	28,50
Sorgo
Suíno para abate	37,50	43,50	39,00	39,17	35,00
Tangerina
Tomate para indústria	...	0,21
Tomate para mesa	...	12,00	20,00
Touro	1.300,00	1.400,00	1.200,00	1.516,67	1.650,00
Trigo	29,50	24,00
Triticale	18,00
Vaca de criar	645,00	730,00	700,00	717,83	616,67
Vaca gorda	49,00	49,00	49,00	46,00	47,00
Vaca leiteira acima de 20 l/dia	2.500,00	2.250,00	2.100,00	...	2.000,00
Vaca leiteira até 5 l/dia	838,33	760,00	750,00	750,00	716,67
Vaca leiteira de 10 a 20 l/dia	1.460,00	1.525,00	1.800,00	1.375,00	1.650,00
Vaca leiteira de 5 a 10 l/dia	1.123,33	1.000,00	1.150,00	950,00	983,33
Vaca magra	415,00	375,00	500,00	431,00	415,00

¹As unidades para cada produto desta tabela são as mesmas da tabela 2.

Fonte: Instituto de Economia Agrícola e Coordenadoria de Assistência Técnica Integral.

TABELA 3 - Preços Médios Mensais Recebidos pelos Agricultores, segundo os Escritórios de Desenvolvimento Rural, Estado de São Paulo, Junho de 2007

(em real)					
(continua)					
Produto	Barretos	Bauru	Botucatu	Bragança Paulista	Campinas
Algodão em caroço	...	14,00
Algodão em pluma	...	38,00
Amendoim em casca
Arroz em casca	35,00	28,00	...
Banana nanica
Batata	36,67	...
Bezerro	305,00	352,50	385,00	340,00	320,00
Boi gordo	54,50	54,00	55,00	53,50	52,67
Boi magro	591,67	700,00	675,00	575,00	590,00
Borracha (coágulo)	1,85
Burro domado	1.500,00	800,00	1.100,00	1.275,00	...
Café benef. cereja descascado	250,00	...
Café benef. secagem natural	240,00	227,00	235,00	228,75	...
Café em coco	56,40	65,88	72,00	76,00	...
Café em coco renda	2,80	3,78	3,60	3,66	...
Cana-de-açúcar	32,01	33,33	35,36	30,00	...
Casulo	...	5,00
Cebola
Feijão	75,00	80,00	65,00
Frango para corte	1,38	1,40	1,35	1,25	...
Garrote	462,00	568,00	510,00	500,00	425,00
Laranja para indústria	6,84	...	11,50
Laranja para mesa	11,30
Leitão de recria	3,97	2,35	2,85	3,30	...
Leite tipo A
Leite tipo B	0,63	0,58	...	0,58	...
Leite tipo C	0,59	0,52	0,58	0,53	...
Mamona
Mandioca para indústria
Mandioca para mesa	7,00	8,00
Mel de abelha	...	12,00	...	9,25	...
Milho	17,90	18,25	17,25	19,90	19,00
Novilha	421,67	525,00	400,00	407,00	350,00
Ovos de codorna	25,00	...
Ovos tipo extra	39,00	44,00	...
Ovos tipo grande	38,00
Ovos tipo médio	37,00
Ovos tipo pequeno	35,00	36,00	...
Poedeira descarte leve
Poedeira descarte pesada
Soja	27,98	28,00
Sorgo	12,60
Suíno para abate	37,20	35,00	34,00	35,33	...
Tangerina	7,00
Tomate para indústria
Tomate para mesa	18,50	24,00	...	22,50	...
Touro	1.441,67	1.375,00	2.000,00	1.400,00	1.500,00
Trigo
Triticale
Vaca de criar	616,67	757,50	690,00	586,67	600,00
Vaca gorda	48,20	51,00	49,00	47,17	46,00
Vaca leiteira acima de 20 l/dia	2.300,00	1.800,00	2.200,00	2.116,00	...
Vaca leiteira até 5 l/dia	638,33	930,00	800,00	665,00	...
Vaca leiteira de 10 a 20 l/dia	1.708,33	1.860,00	1.475,00	1.546,00	...
Vaca leiteira de 5 a 10 l/dia	966,67	1.310,00	1.150,00	1.044,00	...
Vaca magra	446,67	...	450,00	414,00	425,00

Fonte: Instituto de Economia Agrícola e Coordenadoria de Assistência Técnica Integral.

TABELA 3 - Preços Médios Mensais Recebidos pelos Agricultores, segundo os Escritórios de Desenvolvimento Rural, Estado de São Paulo, Junho de 2007

(em real)

(continua)

Produto	Catanduva	Dracena	Fernandópolis	Franca	General Salgado
Algodão em caroço	13,80	13,43
Algodão em pluma	44,00	42,00	40,00
Amendoim em casca	28,00	25,00	...
Arroz em casca	27,25	...	30,00	...	28,00
Banana nanica	9,13	10,00
Batata	40,00
Bezerro	340,71	250,00	345,00	260,00	336,67
Boi gordo	55,00	...	53,33	54,75	56,17
Boi magro	607,50	...	600,00	572,00	611,67
Borracha (coágulo)	1,68	...	1,83	...	1,78
Burro domado	1.533,33	1.300,00	800,00	...	1.500,00
Café benef. cereja descascado	254,30	260,00	...
Café benef. secagem natural	228,44	221,67	180,00
Café em coco	62,15	55,00	80,00	80,00	70,60
Café em coco renda	3,06	2,80	3,00
Cana-de-açúcar	37,58	32,00	...	35,00	32,75
Casulo
Cebola	1,00
Feijão	67,00	...	80,00	...	80,00
Frango para corte	1,38	1,43
Garrote	494,29	350,00	483,33	473,33	475,00
Laranja para indústria	10,80	...	12,00	11,00	7,50
Laranja para mesa	14,40	...	16,00	...	10,50
Leitão de recria	3,88	...	2,63	...	3,26
Leite tipo A
Leite tipo B	0,66
Leite tipo C	0,55	0,65	0,62	0,62	0,59
Mamona	1,45
Mandioca para indústria	105,00
Mandioca para mesa	7,50
Mel de abelha	10,67	...	15,00	10,00	15,00
Milho	19,71	18,50	16,67	17,13	17,30
Novilha	409,29	400,00	460,00	473,33	430,00
Ovos de codorna	26,50
Ovos tipo extra	40,43
Ovos tipo grande	39,30
Ovos tipo médio	37,75
Ovos tipo pequeno	32,50
Poedeira descarte leve	0,65
Poedeira descarte pesada	0,82
Soja	29,13	...	27,50	27,60	30,00
Sorgo	12,00	...	13,00	13,00	...
Suíno para abate	32,80	...	38,33	45,33	37,20
Tangerina	12,67
Tomate para indústria	0,27
Tomate para mesa	19,00
Touro	1.556,00	1.500,00	1.433,33	1.250,00	1.325,00
Trigo	24,85
Triticale	21,00
Vaca de criar	637,14	...	700,00	625,00	611,67
Vaca gorda	47,93	...	47,00	47,00	50,00
Vaca leiteira acima de 20 l/dia	2.290,00	...	2.066,67	2.350,00	2.166,67
Vaca leiteira até 5 l/dia	798,33	600,00	750,00	566,67	683,33
Vaca leiteira de 10 a 20 l/dia	1.596,67	1.500,00	1.400,00	1.750,00	1.683,33
Vaca leiteira de 5 a 10 l/dia	1.012,86	800,00	966,67	933,33	983,33
Vaca magra	456,14	...	383,33	456,67	406,00

Fonte: Instituto de Economia Agrícola e Coordenadoria de Assistência Técnica Integral.

TABELA 3 - Preços Médios Mensais Recebidos pelos Agricultores, segundo os Escritórios de Desenvolvimento Rural, Estado de São Paulo, Junho de 2007

(em real)

(continua)

Produto	Guaratinguetá	Itapetininga	Itapeva	Jaboticabal	Jales
Algodão em caroço
Algodão em pluma
Amendoim em casca	30,00	...
Arroz em casca	30,00	28,00
Banana nanica	6,00	...	6,00
Batata
Bezerro	250,00	340,00	385,00	276,25	370,00
Boi gordo	52,50	55,67	55,00	55,00	58,00
Boi magro	451,67	633,33	700,00	665,00	...
Borracha (coágulo)	1,92
Burro domado	850,00	900,00	800,00	1.600,00	1.300,00
Café benef. cereja descascado
Café benef. secagem natural	220,00
Café em coco	75,00
Café em coco renda	2,50
Cana-de-açúcar	...	45,00	...	37,73	...
Casulo	7,00
Cebola	0,90	...	0,90
Feijão	90,00	67,50	67,50	...	100,00
Frango para corte	...	1,50
Garrote	425,00	500,00	475,00	475,00	480,00
Laranja para indústria	9,00	6,13	...
Laranja para mesa	15,00	13,60	9,00
Leitão de recria	4,00	3,00	...	3,63	4,00
Leite tipo A
Leite tipo B	0,62
Leite tipo C	0,58	0,54	0,58	0,59	0,62
Mamona
Mandioca para indústria	100,00
Mandioca para mesa	7,00	7,83	...
Mel de abelha	14,00	15,00	8,50	...	11,00
Milho	20,67	17,67	17,33	19,25	18,50
Novilha	483,33	416,67	365,00	405,00	530,00
Ovos de codorna
Ovos tipo extra
Ovos tipo grande	...	36,00
Ovos tipo médio	...	36,00
Ovos tipo pequeno
Poedeira descarte leve
Poedeira descarte pesada
Soja	29,00	28,00	...
Sorgo	14,00
Suíno para abate	42,67	33,67	...	43,50	42,00
Tangerina	6,50	...
Tomate para indústria	0,20
Tomate para mesa	26,00	...	16,50	18,00	...
Touro	1.166,67	1.466,67	1.650,00	1.450,00	1.500,00
Trigo	25,00
Triticale
Vaca de criar	775,00	650,00	725,00	632,50	600,00
Vaca gorda	45,67	47,00	47,50	50,50	47,00
Vaca leiteira acima de 20 l/dia	2.033,33	2.166,67	2.000,00	2.500,00	1.800,00
Vaca leiteira até 5 l/dia	633,33	683,33	700,00	875,00	900,00
Vaca leiteira de 10 a 20 l/dia	1.533,33	1.633,33	1.500,00	1.612,50	1.500,00
Vaca leiteira de 5 a 10 l/dia	933,33	1.066,67	966,67	1.175,00	1.200,00
Vaca magra	390,00	466,67	450,00	417,50	450,00

Fonte: Instituto de Economia Agrícola e Coordenadoria de Assistência Técnica Integral.

TABELA 3 - Preços Médios Mensais Recebidos pelos Agricultores, segundo os Escritórios de Desenvolvimento Rural, Estado de São Paulo, Junho de 2007

(em real)

(continua)

Produto	Jaú	Limeira	Lins	Marília	Mogi das Cruzes
Algodão em caroço	...	13,00
Algodão em pluma	...	38,00
Amendoim em casca	30,33	...
Arroz em casca	27,00	33,00	30,00
Banana nanica	8,00
Batata
Bezerro	370,00	350,00	394,00	377,20	...
Boi gordo	54,50	55,25	55,40	54,83	...
Boi magro	600,00	620,00	600,00	576,00	...
Borracha (coágulo)	1,70
Burro domado	1.000,00	...	1.350,00	966,67	...
Café benef. cereja descascado	240,00	260,00	...
Café benef. secagem natural	230,50	260,00	230,00	227,17	...
Café em coco	70,00	...	70,00	68,83	...
Café em coco renda	3,50	...	3,43	3,43	...
Cana-de-açúcar	32,50	35,36	34,50	28,50	...
Casulo	5,00	6,50	6,50	7,10	...
Cebola
Feijão	65,00	90,00	65,00	71,67	...
Frango para corte	1,40	1,40	1,56
Garrote	465,00	475,00	530,00	478,00	...
Laranja para indústria	7,50	9,20	8,40	11,50	...
Laranja para mesa	...	12,33	16,00	13,50	...
Leitão de recria	2,90	...	2,80
Leite tipo A	...	0,88
Leite tipo B	...	0,63	0,62
Leite tipo C	0,63	0,54	0,54	0,55	...
Mamona
Mandioca para indústria	110,00	106,67	...	97,50	...
Mandioca para mesa	...	7,00
Mel de abelha	...	8,00	12,00	15,00	...
Milho	18,00	18,95	17,00	18,00	...
Novilha	440,00	475,00	430,00	382,00	...
Ovos de codorna	22,00	...
Ovos tipo extra	...	42,50	36,50	35,50	...
Ovos tipo grande	...	41,00	40,00	34,50	...
Ovos tipo médio	...	37,00	28,00	33,50	...
Ovos tipo pequeno	...	34,00	26,00	33,50	...
Poedeira descarte leve	0,30	...
Poedeira descarte pesada	0,30	...
Soja	...	27,00	...	28,00	...
Sorgo
Suíno para abate	35,00	35,00	40,00	30,00	...
Tangerina
Tomate para indústria
Tomate para mesa	18,00
Touro	950,00	1.450,00	1.566,67	1.366,67	...
Trigo
Triticale
Vaca de criar	650,00	900,00	675,00	630,00	...
Vaca gorda	48,50	45,50	48,60	47,33	...
Vaca leiteira acima de 20 l/dia	2.500,00	2.150,00	1.800,00	2.450,00	...
Vaca leiteira até 5 l/dia	700,00	733,33	733,33	766,67	...
Vaca leiteira de 10 a 20 l/dia	2.200,00	1.500,00	1.733,33	1.800,00	...
Vaca leiteira de 5 a 10 l/dia	1.250,00	1.066,67	1.133,33	1.100,00	...
Vaca magra	475,00	450,00	482,50	460,00	...

Fonte: Instituto de Economia Agrícola e Coordenadoria de Assistência Técnica Integral.

TABELA 3 - Preços Médios Mensais Recebidos pelos Agricultores, segundo os Escritórios de Desenvolvimento Rural, Estado de São Paulo, Junho de 2007

(em real) (continua)

Produto	Mogi-Mirim	Orlândia	Ourinhos	Pindamonhangaba	Piracicaba
Algodão em caroço	13,25	...	12,00
Algodão em pluma	42,00
Amendoim em casca
Arroz em casca	24,50	...	25,50	30,00	...
Banana nanica	12,00
Batata	30,00
Bezerro	320,00	400,00	366,00	276,25	...
Boi gordo	54,67	53,00	54,60	55,00	...
Boi magro	570,00	600,00	658,00	526,67	...
Borracha (coágulo)
Burro domado	1.166,67	815,00	...
Café benef. cereja descascado	252,50
Café benef. secagem natural	180,00	...	226,25
Café em coco	60,00	...	67,29
Café em coco renda	3,00	...	3,31
Cana-de-açúcar	36,55	35,35	35,90	...	38,84
Casulo
Cebola	1,15	0,90
Feijão	80,00	80,00	...
Frango para corte	1,45	...	1,35	...	1,35
Garrote	483,33	380,00	563,33	420,00	...
Laranja para indústria	7,67
Laranja para mesa	12,83
Leitão de recria	3,50	...	2,80	2,82	3,50
Leite tipo A
Leite tipo B	...	0,52	...	0,66	...
Leite tipo C	0,58	0,60	...
Mamona
Mandioca para indústria	109,23	...	115,00	...	92,50
Mandioca para mesa	7,00
Mel de abelha	10,00	...	12,00
Milho	17,20	16,23	17,20	19,25	18,70
Novilha	433,33	380,00	462,00	400,00	...
Ovos de codorna
Ovos tipo extra	39,50	35,00
Ovos tipo grande	38,50
Ovos tipo médio	35,50	29,00
Ovos tipo pequeno	31,00	21,00
Poedeira descarte leve
Poedeira descarte pesada
Soja	28,00	28,07	28,27	32,00	...
Sorgo	15,50	13,40
Suíno para abate	36,50	30,00	31,00	33,00	35,00
Tangerina
Tomate para indústria	0,45	...
Tomate para mesa	20,00	18,00	...
Touro	1.566,67	...	1.612,50	1.200,00	...
Trigo	29,70
Triticale
Vaca de criar	585,00	...	736,00	715,00	...
Vaca gorda	46,67	47,50	48,75	48,33	...
Vaca leiteira acima de 20 l/dia	2.325,00	...	2.225,00	1.900,00	...
Vaca leiteira até 5 l/dia	756,67	550,00	864,00	750,00	...
Vaca leiteira de 10 a 20 l/dia	1.700,00	1.200,00	1.637,50	1.466,67	...
Vaca leiteira de 5 a 10 l/dia	1.140,00	800,00	1.162,50	1.066,67	...
Vaca magra	435,00	450,00	512,00	415,00	...

Fonte: Instituto de Economia Agrícola e Coordenadoria de Assistência Técnica Integral.

TABELA 3 - Preços Médios Mensais Recebidos pelos Agricultores, segundo os Escritórios de Desenvolvimento Rural, Estado de São Paulo, Junho de 2007

(em real)

(continua)

Produto	Presidente Prudente	Presidente Venceslau	Registro	Ribeirão Preto	S. J. B. Vista
Algodão em caroço	13,33	13,00	...	14,00	...
Algodão em pluma	39,00	...
Amendoim em casca	28,67	25,23	...
Arroz em casca	23,50
Banana nanica	4,38
Batata	30,00
Bezerro	321,67	395,00	316,67	318,33	332,86
Boi gordo	54,29	54,25	54,00	54,40	53,14
Boi magro	627,14	650,00	450,00	620,00	570,00
Borracha (coágulo)	1,83	1,85
Burro domado	1.225,00	1.100,00	1.300,00	...	850,00
Café benef. cereja descascado	280,00	235,00
Café benef. secagem natural	198,33	210,00	...	227,50	225,56
Café em coco	62,08	70,00	73,03
Café em coco renda	3,23	3,50	3,60
Cana-de-açúcar	35,40	36,17	...	35,14	39,46
Casulo	5,75
Cebola	0,75
Feijão	66,75	59,00	67,50	...	73,33
Frango para corte	1,65	1,35	1,44
Garrote	478,33	525,00	450,00	491,67	461,43
Laranja para indústria	11,44	9,67
Laranja para mesa	16,83	11,25
Leitão de recria	2,74	3,50	3,75	3,00	3,19
Leite tipo A
Leite tipo B	0,53	0,59	...	0,65	0,61
Leite tipo C	0,50	0,50	0,60	0,62	0,56
Mamona	...	0,80
Mandioca para indústria	110,00	100,00
Mandioca para mesa	...	8,00	7,10	...	7,65
Mel de abelha	13,50	10,00	7,37	10,00	7,00
Milho	19,75	19,45	19,00	17,37	18,11
Novilha	435,71	430,00	416,67	406,67	486,88
Ovos de codorna
Ovos tipo extra	44,00	43,70	38,50
Ovos tipo grande	37,25
Ovos tipo médio	40,00	36,00
Ovos tipo pequeno	29,00
Poedeira descarte leve	0,40	0,30	...
Poedeira descarte pesada	0,45	0,70	...
Soja	...	26,25	...	28,10	25,50
Sorgo	...	12,00	...	13,00	...
Suíno para abate	41,00	34,50	46,50	33,92	38,18
Tangerina	12,00
Tomate para indústria
Tomate para mesa	15,00	24,50
Touro	1.378,57	1.740,00	1.433,33	1.275,00	1.421,43
Trigo
Triticale
Vaca de criar	670,00	633,33	683,33	720,00	690,00
Vaca gorda	47,86	49,25	47,50	48,40	46,13
Vaca leiteira acima de 20 l/dia	2.425,00	2.650,00	...	2.200,00	2.171,67
Vaca leiteira até 5 l/dia	818,57	806,25	683,33	625,00	765,71
Vaca leiteira de 10 a 20 l/dia	1.775,00	1.843,75	1.200,00	1.700,00	1.605,00
Vaca leiteira de 5 a 10 l/dia	1.138,57	1.109,25	833,33	883,33	1.138,57
Vaca magra	464,29	466,67	440,00	480,00	440,71

Fonte: Instituto de Economia Agrícola e Coordenadoria de Assistência Técnica Integral.

TABELA 3 - Preços Médios Mensais Recebidos pelos Agricultores, segundo os Escritórios de Desenvolvimento Rural, Estado de São Paulo, Junho de 2007

Produto	(em real)					(conclusão)
	S. J. Rio Preto	São Paulo	Sorocaba	Tupã	Votuporanga	
Algodão em caroço	13,00	14,00	
Algodão em pluma	40,00	37,00	
Amendoim em casca	28,00	23,00	...	
Arroz em casca	27,00	...	25,00	
Banana nanica	...	6,50	6,00	
Batata	40,00	
Bezerro	297,14	...	400,00	396,67	415,00	
Boi gordo	55,86	54,00	56,33	53,67	56,00	
Boi magro	585,71	...	620,00	700,00	685,00	
Borracha (coágulo)	1,72	1,80	1,80	
Burro domado	1.333,33	...	1.200,00	1.000,00	1.000,00	
Café benef. cereja descascado	245,00	240,00	
Café benef. secagem natural	222,50	...	230,00	216,67	240,00	
Café em coco	67,29	...	60,00	63,33	65,00	
Café em coco renda	3,56	...	3,00	3,30	...	
Cana-de-açúcar	35,62	...	36,30	34,66	38,02	
Casulo	5,95	...	
Cebola	0,65	
Feijão	72,50	...	62,50	
Frango para corte	1,35	...	1,45	...	1,34	
Garrote	433,33	...	460,00	556,67	540,00	
Laranja para indústria	9,24	...	8,00	...	7,50	
Laranja para mesa	14,36	...	14,00	10,00	10,00	
Leitão de recria	3,64	...	3,40	3,20	2,50	
Leite tipo A	
Leite tipo B	0,60	...	0,65	0,58	...	
Leite tipo C	0,55	...	0,56	0,59	0,64	
Mamona	
Mandioca para indústria	100,00	120,00	...	
Mandioca para mesa	5,00	8,00	...	
Mel de abelha	12,33	...	10,90	12,33	8,50	
Milho	16,90	...	18,40	18,33	17,00	
Novilha	428,57	...	440,00	480,00	470,00	
Ovos de codorna	20,00	...	
Ovos tipo extra	38,00	39,70	...	
Ovos tipo grande	35,00	38,60	...	
Ovos tipo médio	32,00	36,80	...	
Ovos tipo pequeno	25,00	33,10	...	
Poedeira descarte leve	0,50	...	
Poedeira descarte pesada	0,50	...	
Soja	27,80	28,00	
Sorgo	12,00	12,80	
Suíno para abate	34,40	33,00	32,33	33,00	35,00	
Tangerina	8,00	
Tomate para indústria	
Tomate para mesa	18,00	26,00	...	
Touro	1.234,29	...	1.400,00	1.400,00	1.150,00	
Trigo	
Triticale	
Vaca de criar	615,00	...	600,00	620,00	650,00	
Vaca gorda	49,67	50,00	48,00	47,33	48,50	
Vaca leiteira acima de 20 l/dia	2.450,00	...	2.000,00	2.333,33	2.500,00	
Vaca leiteira até 5 l/dia	685,71	...	900,00	800,00	800,00	
Vaca leiteira de 10 a 20 l/dia	1.842,86	...	1.500,00	1.500,00	1.900,00	
Vaca leiteira de 5 a 10 l/dia	1.071,43	...	1.000,00	950,00	950,00	
Vaca magra	434,29	...	440,00	456,67	400,00	

Fonte: Instituto de Economia Agrícola e Coordenadoria de Assistência Técnica Integral.

TABELA 4 - Preços Médios Mensais Recebidos pelos Agricultores, segundo as Regiões Administrativas, Estado de São Paulo, Junho de 2007¹

(em real)					
(continua)					
Produto	Araçatuba	Baixada Santista	Barretos	Bauru	Campinas
Algodão em caroço	13,30	14,00	13,17
Algodão em pluma	38,00	40,67
Amendoim em casca	20,00
Arroz em casca	35,00	30,00	26,29
Banana nanica	11,00	6,50	...	8,00	...
Batata	33,33
Bezerro	367,50	...	297,14	381,88	335,71
Boi gordo	55,18	...	54,86	55,13	53,71
Boi magro	638,08	...	604,29	616,67	581,43
Borracha (coágulo)	1,79	...	1,85	1,70	...
Burro domado	1.233,33	...	1.600,00	1.166,67	1.114,29
Café benef. cereja descascado	240,00	240,00
Café benef. secagem natural	232,50	...	240,00	229,50	225,81
Café em coco	71,00	...	56,40	68,82	72,18
Café em coco renda	3,47	...	2,80	3,57	3,51
Cana-de-açúcar	33,97	...	34,51	33,13	37,51
Casulo	8,00	5,75	5,75
Cebola	0,79
Feijão	72,75	...	75,00	65,00	75,71
Frango para corte	1,38	1,48	1,41
Garrote	495,00	...	451,67	529,50	473,00
Laranja para indústria	10,00	...	6,67	8,40	8,79
Laranja para mesa	10,80	...	11,42	16,00	12,05
Leitão de recria	3,10	...	3,85	2,58	3,24
Leite tipo A	0,88
Leite tipo B	0,63	0,60	0,61
Leite tipo C	0,58	...	0,59	0,54	0,55
Mamona
Mandioca para indústria	104,74
Mandioca para mesa	7,50	...	7,33	8,00	7,26
Mel de abelha	13,50	12,00	8,63
Milho	17,33	...	17,90	17,50	18,43
Novilha	440,36	...	418,57	453,57	445,50
Ovos de codorna	25,00
Ovos tipo extra	43,85	36,50	40,07
Ovos tipo grande	40,00	40,00	39,00
Ovos tipo médio	38,07	28,00	34,70
Ovos tipo pequeno	20,00	26,00	30,20
Poedeira descarte leve
Poedeira descarte pesada
Soja	28,23	...	27,98	28,00	26,50
Sorgo	12,60	...	15,50
Suíno para abate	38,83	...	39,00	38,33	36,51
Tangerina	7,00	...	12,00
Tomate para indústria	0,21
Tomate para mesa	12,00	...	18,33	21,00	23,50
Touro	1.380,00	...	1.407,14	1.408,33	1.419,44
Trigo
Triticale
Vaca de criar	662,08	...	614,29	695,00	678,13
Vaca gorda	49,00	...	49,00	49,38	46,38
Vaca leiteira acima de 20 l/dia	2.125,00	...	2.300,00	1.800,00	2.191,25
Vaca leiteira até 5 l/dia	777,14	...	661,43	782,50	732,78
Vaca leiteira de 10 a 20 l/dia	1.491,67	...	1.678,57	1.784,00	1.614,21
Vaca leiteira de 5 a 10 l/dia	1.026,15	...	1.000,00	1.242,00	1.092,78
Vaca magra	397,00	...	440,00	486,00	432,89

¹As unidades para cada produto desta tabela são as mesmas da tabela 2.

Fonte: Instituto de Economia Agrícola e Coordenadoria de Assistência Técnica Integral.

TABELA 4 - Preços Médios Mensais Recebidos pelos Agricultores, segundo as Regiões Administrativas, Estado de São Paulo, Junho de 2007

(em real)					(continua)
Produto	Central	Franca	Marília	Presidente Prudente	Registro
Algodão em caroço	12,00	13,26	...
Algodão em pluma	...	42,00
Amendoim em casca	28,50	28,67	...
Arroz em casca	26,00
Banana nanica	12,00	...	4,33
Batata
Bezerro	323,75	310,00	389,69	345,83	300,00
Boi gordo	55,22	54,60	54,50	54,25	54,00
Boi magro	660,00	566,50	629,17	644,55	450,00
Borracha (coágulo)	1,80	1,83	...
Burro domado	1.550,00	...	1.057,14	1.187,50	2.000,00
Café benef. cereja descascado	260,00	280,00	...
Café benef. secagem natural	...	212,50	222,55	207,00	...
Café em coco	67,10	63,33	...
Café em coco renda	3,37	3,24	...
Cana-de-açúcar	37,48	34,45	32,02	35,23	...
Casulo	6,33	5,75	...
Cebola
Feijão	73,75	63,43	55,00
Frango para corte	1,40	...	1,38	1,65	...
Garrote	525,00	416,67	502,30	495,00	450,00
Laranja para indústria	8,50	...	11,50
Laranja para mesa	15,33	...	11,75
Leitão de recria	3,50	...	3,43	2,93	3,00
Leite tipo A
Leite tipo B	...	0,52	0,55	0,55	...
Leite tipo C	0,61	0,62	0,55	0,52	0,60
Mamona	0,80	...
Mandioca para indústria	120,00	...	111,36	105,00	...
Mandioca para mesa	7,75	...	8,00	8,00	7,10
Mel de abelha	14,00	12,25	6,05
Milho	18,73	16,20	17,77	19,44	18,00
Novilha	435,00	433,33	433,85	441,54	400,00
Ovos de codorna	21,00
Ovos tipo extra	37,93	42,50	...
Ovos tipo grande	36,71	40,00	...
Ovos tipo médio	35,29	39,00	...
Ovos tipo pequeno	32,50	33,00	...
Poedeira descarte leve	0,30	0,45	...
Poedeira descarte pesada	0,30	0,48	...
Soja	...	27,88	27,65	26,25	...
Sorgo	...	13,20	...	12,00	...
Suíno para abate	42,00	40,33	34,69	38,40	48,00
Tangerina	8,00
Tomate para indústria
Tomate para mesa	23,00
Touro	1.266,67	1.500,00	1.472,22	1.485,38	1.500,00
Trigo	29,60
Triticale
Vaca de criar	660,00	600,00	683,35	655,00	675,00
Vaca gorda	49,50	48,25	47,23	48,33	50,00
Vaca leiteira acima de 20 l/dia	2.100,00	2.700,00	2.350,00	2.571,43	...
Vaca leiteira até 5 l/dia	816,67	583,33	822,22	796,54	625,00
Vaca leiteira de 10 a 20 l/dia	1.516,67	1.600,00	1.518,75	1.810,42	...
Vaca leiteira de 5 a 10 l/dia	1.150,00	933,33	1.072,22	1.100,54	750,00
Vaca magra	450,00	473,33	467,55	463,64	440,00

Fonte: Instituto de Economia Agrícola e Coordenadoria de Assistência Técnica Integral.

TABELA 4 - Preços Médios Mensais Recebidos pelos Agricultores, segundo as Regiões Administrativas, Estado de São Paulo, Junho de 2007

Produto	(em real)				(conclusão)
	Ribeirão Preto	S. J. Campos	S. J. Rio Preto	São Paulo	Sorocaba
Algodão em caroço	14,00	...	13,56
Algodão em pluma	39,00	...	40,25
Amendoim em casca	26,36	...	28,00
Arroz em casca	...	30,00	27,71	...	27,00
Banana nanica	8,75	...	5,50
Batata	40,00	...	37,50
Bezerro	313,00	265,00	337,05	...	369,29
Boi gordo	53,86	53,75	55,41	54,00	55,07
Boi magro	640,00	489,17	606,43	...	642,73
Borracha (coágulo)	1,74
Burro domado	...	832,50	1.269,23	...	912,50
Café benef. cereja descascado	260,00	...	247,27	...	240,00
Café benef. secagem natural	231,67	...	221,53	...	229,00
Café em coco	80,00	...	66,23	...	66,43
Café em coco renda	3,20	...	3,24
Cana-de-açúcar	35,27	...	36,58	...	36,85
Casulo	7,00
Cebola	...	1,03	1,00	...	0,78
Feijão	...	83,33	75,67	...	75,00
Frango para corte	1,35	...	1,37	...	1,41
Garrote	499,00	424,00	478,18	...	495,38
Laranja para indústria	9,97	...	9,53	...	8,48
Laranja para mesa	14,55	15,00	13,25	...	14,33
Leitão de recria	3,50	3,53	3,43	...	3,18
Leite tipo A
Leite tipo B	0,65	0,64	0,64	...	0,65
Leite tipo C	0,62	0,59	0,58	...	0,57
Mamona	1,45
Mandioca para indústria	103,75	...	110,00
Mandioca para mesa	7,50	...	6,25
Mel de abelha	10,00	14,00	11,50	...	10,83
Milho	17,50	19,86	18,02	...	17,83
Novilha	424,00	441,67	432,05	...	411,43
Ovos de codorna	26,50
Ovos tipo extra	43,70	...	40,43	...	38,33
Ovos tipo grande	39,30	...	36,00
Ovos tipo médio	37,75	...	35,40
Ovos tipo pequeno	32,50	...	30,00
Poedeira descarte leve	0,30	...	0,65
Poedeira descarte pesada	0,70	...	0,82
Soja	28,07	32,00	28,47	...	28,50
Sorgo	13,00	...	12,56	...	14,00
Suíno para abate	36,55	38,80	35,72	33,00	34,08
Tangerina	5,00	...	10,33
Tomate para indústria	...	0,45	0,27	...	0,20
Tomate para mesa	15,00	23,33	18,75	...	18,25
Touro	1.350,00	1.183,33	1.341,43	...	1.595,83
Trigo	24,85	...	24,50
Triticale	21,00	...	18,00
Vaca de criar	692,00	755,00	637,27	...	661,43
Vaca gorda	47,71	47,00	48,79	50,00	47,53
Vaca leiteira acima de 20 l/dia	2.220,00	1.966,67	2.332,50	...	2.036,36
Vaca leiteira até 5 l/dia	687,50	691,67	745,00	...	737,14
Vaca leiteira de 10 a 20 l/dia	1.760,00	1.500,00	1.708,18	...	1.528,57
Vaca leiteira de 5 a 10 l/dia	930,00	1.000,00	1.038,70	...	1.020,00
Vaca magra	452,00	405,00	431,87	...	458,00

Fonte: Instituto de Economia Agrícola e Coordenadoria de Assistência Técnica Integral.

TABELA 5 - Preços Médios Mensais de Venda no Mercado Atacadista, Cidade de São Paulo, Março a Junho de 2007

		(em real)		(continua)	
Produto	Unidade	Março	Abril	Maio	Junho
Alho					
Argentino (branco)	cx. 10kg	-	-	-	-
Argentino (roxo)	cx. 10kg	57,23	59,47	56,82	55,39
Chinês (branco)	cx. 10kg	50,50	52,97	51,84	47,37
Espanhol (roxo)	cx. 10kg	-	-	-	-
Nacional DF-GO (roxo)	cx. 10kg	-	-	-	-
Nacional MG (roxo)	cx. 10kg	-	-	-	-
Nacional SC (roxo)	cx. 10kg	-	-	-	-
Amendoim					
Descascado catado	sc. 50kg	132,05	128,92	137,98	148,68
Em casca	sc. 25kg	47,50	47,50	47,50	47,50
Arroz beneficiado					
Uruguai tipo 1	sc. 50kg	61,61	61,50	60,59	61,50
Arroz em fardo					
Agulhinha parboilizado tipo 1	fardo 30kg	41,09	38,61	38,00	37,68
Agulhinha tipo 1	fardo 30kg	42,45	38,63	38,02	37,84
Agulhinha tipo 2	fardo 30kg	33,18	31,68	31,70	34,82
Batata					
Cupido lavada	sc. 50kg	32,75	40,17	52,65	49,74
Asterix escovada	sc. 50kg	-	25,00	-	-
Asterix lavada	sc. 50kg	33,18	39,95	54,52	47,74
Baraka escovada	sc. 50kg	27,41	28,45	32,00	36,50
Agata escovada	sc. 50kg	24,00	26,33	-	-
Agata lavada	sc. 50kg	30,86	44,79	52,20	45,39
Monalisa escovada	sc. 50kg	23,97	25,38	-	38,00
Monalisa lavada	sc. 50kg	32,39	44,05	53,89	45,83
Bintje lavada	sc. 50kg	-	-	-	-
Cesar escovada	sc. 50kg	25,87	32,86	-	45,50
Cesar lavada	sc. 50kg	31,79	40,63	41,67	48,93
Cebola					
Argentina	sc. 20kg	19,00	19,18	25,14	24,37
Monte Alto	sc. 20kg	-	-	-	-
PE-BA	sc. 20kg	-	-	-	-
Piedade	sc. 20kg	-	-	-	-
Rio Grande do Sul	sc. 20kg	-	-	-	-
Santa Catarina	sc. 20kg	15,52	15,21	20,50	19,35
São José do Rio Pardo	sc. 20kg	-	-	-	-
Farinha de mandioca					
Farinha crua fina	sc. 50kg	45,16	44,84	45,00	45,00
Farinha crua grossa	sc. 40kg	37,70	37,50	37,36	36,11
Farinha torrada	sc. 50kg	47,50	47,50	47,50	47,50
Farinha de trigo					
Comum	sc. 50kg	51,07	50,87	50,50	50,71
Especial	sc. 50kg	51,80	51,84	51,80	52,11
Feijão					
Carioquinha tipo 1	sc. 60kg	72,80	75,29	89,86	93,61
Carioquinha tipo 2	sc. 60kg	66,02	66,66	76,66	82,16
Preto tipo 1	sc. 60kg	59,61	59,84	61,55	67,29
Preto tipo 2	sc. 60kg	53,11	51,84	53,91	58,95

Fonte: Instituto de Economia Agrícola.

TABELA 5 - Preços Médios Mensais de Venda no Mercado Atacadista, Cidade de São Paulo, Março a Junho de 2007

		(em real)		(conclusão)	
Produto	Unidade	Março	Abril	Maio	Junho
Milho					
Amarelo CIF Campinas	sc.60kg	20,30	19,16	19,24	19,71
Amarelo FOB Mogiana	sc.60kg	18,24	16,91	17,18	17,80
Amarelo FOB Sorocabana	sc.60kg	18,02	16,93	17,21	17,76
Pipoca argentina	sc.25kg	39,50	39,50	40,25	41,68
Pipoca nacional	sc.30kg	34,50	35,29	36,75	36,47
Óleo					
Milho	cx.20 latas	-	-	-	-
Soja	cx.20 latas	38,86	39,39	39,14	39,16
Soja					
CIF Santos	sc.60kg	33,89	31,87	32,27	32,99
FOB Mogiana	sc.60kg	30,56	28,82	29,16	30,10
FOB Sorocabana	sc.60kg	30,55	28,82	29,16	30,10
Trigo					
FOB Mogiana	sc.60kg	30,50	30,97	30,88	30,92
Ave abatida					
Frango resfriado	kg	2,04	1,93	1,97	2,05
Banha de porco					
Empacotada	cx.30kg	41,25	41,25	41,25	41,25
Carne bovina resfriada					
Dianteiro com osso	kg	2,51	2,54	2,47	2,77
Ponta de agulha	kg	2,33	2,27	2,23	2,47
Traseiro com osso	kg	4,35	4,24	4,25	4,53
Carne suína					
1/2 carcaça	kg	2,98	2,78	2,89	2,97
Charque					
Dianteiro	kg	5,85	5,85	5,85	5,85
Ponta de agulha	kg	5,47	5,47	5,37	5,30
Manteiga					
Com sal	kg	-	-	-	-
Sem sal	kg	6,94	7,07	6,93	7,06
Ovo branco					
Extra	cx.30dz.	46,93	44,82	41,99	48,05
Grande	cx.30dz.	45,63	43,21	40,51	46,83
Médio	cx.30dz.	43,52	41,26	38,68	44,71
Ovo vermelho					
Extra	cx.30dz.	49,77	47,55	44,48	50,55
Grande	cx.30dz.	48,08	45,66	42,98	49,05
Médio	cx.30dz.	46,06	43,45	40,78	46,67
Pinto de um dia					
Corte	unidade	0,53	0,53	0,53	0,53
Postura branco	unidade	1,30	1,30	1,30	1,30
Postura vermelho	unidade	1,40	1,40	1,40	1,40
Queijo					
Frescal	kg	6,73	6,77	7,58	6,82
Minas padrão	kg	8,53	8,52	8,87	8,39
Mussarela	kg	8,09	8,31	8,44	8,34
Parmesão	kg	11,50	11,37	11,19	12,66
Prato	kg	8,36	8,02	8,67	8,64
Provolone curado	kg	13,09	13,57	13,37	13,41
Provolone fresco	kg	10,29	10,51	9,85	10,78

Fonte: Instituto de Economia Agrícola.

TABELA 6 - Preços Médios Mensais no Varejo, Cidade de São Paulo, Março a Junho de 2007
(em real) (continua)

Produto	Unidade	Março	Abril	Maio	Junho
Produtos básicos e diversos					
Açúcar	kg	1,42	1,39	1,38	1,26
Arroz	kg	1,58	1,63	1,59	1,60
Café solúvel	vidro 100g	6,50	6,53	6,58	6,79
Chá preto	pc.100g	-	-	-	-
Feijão	kg	2,02	1,97	1,96	2,08
Pó de café	pc. 500g	5,80	5,83	5,88	5,92
Carnes e derivados					
Banha de porco	pc. kg	-	-	-	-
Carne bovina	kg	7,50	7,42	7,51	7,53
Carne suína	kg	6,93	6,70	6,82	6,82
Frango	kg	3,09	2,96	3,03	2,99
Lingüiça de porco	kg	8,26	8,22	8,20	8,12
Ovos	dz.	2,57	2,61	2,60	2,67
Toucinho fresco	kg	2,71	2,77	2,76	3,08
Conservas e embutidos					
Azeitona granel	kg	12,02	12,67	12,50	12,07
Ervilha	lata 200g	1,11	1,12	1,13	1,17
Goiabada	lata 700g	3,72	3,82	3,79	3,67
Massa de tomate	lata 140g	1,00	1,02	1,01	1,03
Mortadela	kg	8,13	8,20	8,34	7,97
Palmito	lata 400g	-	-	-	-
Pêssego em calda	lata 450g	4,65	4,66	4,76	4,78
Presunto cozido	kg	11,76	11,97	11,99	12,00
Salsicha viena	kg	12,15	12,02	11,97	11,61
Sardinha	lata 135g	1,76	1,71	1,75	1,75
Farináceos e massas					
Bolacha	pc. 200g	1,22	1,23	1,26	1,23
Farinha de mandioca	pc. 500g	1,34	1,34	1,37	1,35
Farinha de milho	pc. 500g	1,46	1,48	1,49	1,47
Farinha de trigo	kg	1,46	1,46	1,47	1,48
Fubá mimoso	pc. 500g	0,93	0,93	0,95	0,91
Macarrão	pc. 500g	1,34	1,33	1,36	1,37
Maisena	pc. 500g	3,19	3,18	3,11	3,12
Pão francês	50g	0,20	0,20	0,20	0,20

Fonte: Instituto de Economia Agrícola.

TABELA 6 - Preços Médios Mensais no Varejo, Cidade de São Paulo, Março a Junho de 2007
(em real) (continua)

Produto	Unidade	Março	Abril	Maio	Junho
Frutas					
Abacate	unidade	0,68	0,74	0,74	0,79
Abacaxi	unidade	2,84	2,64	2,80	2,72
Banana climatizada	dz.	-	-	-	-
Banana maçã	dz.	3,10	3,11	3,01	2,95
Banana nanica	dz.	1,87	1,90	1,87	1,87
Banana prata	dz.	2,98	2,91	3,05	2,82
Caqui	unidade	0,29	0,26	0,30	0,35
Figo	cx.1kg	5,93	6,46	6,65	6,46
Laranja	dz.	2,73	2,61	2,58	2,60
Limão tahiti	dz.	1,10	1,22	1,53	1,82
Maçã estrangeira	unidade	0,82	0,83	0,80	0,80
Maçã nacional	kg	3,93	3,59	3,57	3,34
Maçã nacional	unidade	0,52	0,50	0,48	0,49
Mamão	kg	1,43	1,46	1,45	1,76
Manga	unidade	1,17	1,28	1,80	2,03
Maracujá azedo	kg	3,21	3,17	2,99	3,16
Melancia	kg	0,89	0,99	1,00	0,96
Melão amarelo	unidade	3,93	3,93	3,98	3,82
Morango	cx.1kg	5,78	8,08	8,24	7,81
Pêra estrangeira	unidade	0,85	0,75	0,77	0,75
Pêssego	unidade	-	-	-	-
Pêssego de mesa	kg	5,53	-	-	-
Tangerina	dz.	3,10	2,44	2,27	2,60
Uva comum	kg	3,92	4,55	4,05	4,08
Uva fina	kg	4,45	4,41	4,50	4,34
Hortaliças					
Abóbora	kg	1,29	1,31	1,31	1,47
Abobrinha brasileira	kg	2,16	2,03	2,14	2,53
Abobrinha italiana	kg	2,32	2,19	2,13	2,34
Agrião	maço 500g	1,98	1,97	1,80	1,74
Alface	pé	1,04	1,09	1,02	1,02
Alho	pc.150g	1,42	1,42	1,48	1,50
Almeirão	maço 500g	1,68	1,56	1,63	1,60
Batata	kg	1,16	1,34	1,60	1,66
Batata-doce	kg	1,83	1,65	1,69	1,82
Berinjela	kg	2,25	2,22	2,16	2,18
Beterraba	kg	1,91	1,91	1,90	1,85
Beterraba	maço 500g	2,05	2,09	2,07	2,05
Cebola	kg	1,48	1,54	1,77	1,89
Cenoura	kg	2,40	2,22	2,08	1,86
Chuchu	kg	1,28	1,30	1,28	1,42

Fonte: Instituto de Economia Agrícola.

TABELA 6 - Preços Médios Mensais no Varejo, Cidade de São Paulo, Março a Junho de 2007

		(em real)	(conclusão)		
Produto	Unidade	Março	Abril	Maio	Junho
Hortaliças					
Couve	maço 500g	1,36	1,35	1,38	1,41
Couve-flor	unidade	3,00	3,02	3,06	3,04
Ervilha torta	kg	-	-	-	-
Escarola	Pé	1,24	1,22	1,15	1,09
Espinafre	maço 500g	1,84	1,84	1,86	1,78
Mandioca de mesa	kg	1,23	1,14	1,24	1,24
Mandioquinha	kg	3,05	3,13	3,16	3,08
Milho verde	unidade	0,46	0,48	0,46	0,51
Pepino	kg	1,47	1,23	1,42	1,50
Pimentão	kg	2,29	2,43	2,47	2,41
Quiabo	kg	3,73	3,94	4,00	4,32
Repolho verde	kg	1,16	1,51	1,35	1,16
Salsa e cebolinha	maço 100g	1,01	0,95	0,93	0,94
Tomate de mesa	kg	3,15	2,65	2,17	2,11
Vagem	kg	4,21	4,16	4,04	4,28
Leite e derivados					
Leite B	litro	1,68	1,71	1,71	1,86
Leite C	litro	1,34	1,34	1,35	1,49
Leite condensado	lata 395g	1,84	1,86	1,90	1,92
Leite em pó integral	lata 400g	4,79	4,77	5,07	5,36
Manteiga	pc. 200g	2,45	2,41	2,52	2,60
Queijo minas	kg	10,37	9,97	10,94	11,46
Queijo minas m. cura	kg	-	-	-	-
Queijo prato	kg	12,62	12,91	13,41	14,15
Óleos e gorduras					
Azeite estrangeiro	lata 500ml	13,50	13,18	13,64	13,67
Óleo de algodão	lata 900ml	-	-	-	-
Óleo de arroz	lata 900ml	-	-	-	-
Óleo de girassol	lata 900ml	3,11	2,99	3,13	3,10
Óleo de milho	lata 900ml	3,81	3,85	3,90	3,87
Óleo de soja	lata 900ml	2,02	1,97	2,00	2,02
Margarina	pote 250g	1,17	1,17	1,19	1,21
Peixes e crustáceos					
Camarão rosa	kg	-	-	-	-
Camarão sete barbas	kg	15,70	-	-	-
Pescada média	kg	8,34	8,70	8,39	9,12
Sardinha	kg	4,87	4,94	4,96	5,36

Fonte: Instituto de Economia Agrícola.

TABELA 7 - Cesta de Mercado, Cidade de São Paulo, Junho de 2007

Produto ¹	Despesa Familiar ²		Variação percentual em relação a		
	R\$	%	Maio/07	Dez./06	Jun./06
Produtos de origem vegetal					
Produtos básicos	111,28	35,27	-0,23	-1,50	2,58
Farináceos e massas	36,09	11,44	-0,03	0,25	3,86
Farinhas (4 produtos)	5,80	1,84	-0,85	0,87	1,58
Macarrão	4,73	1,50	0,85	0,85	-0,63
Pão	25,56	8,10	0,00	0,00	5,27
Açúcar	12,43	3,94	-8,67	-14,28	-18,71
Arroz	23,07	7,31	0,61	-6,45	8,11
Café	17,03	5,40	0,65	16,72	27,57
Feijão	10,02	3,18	6,14	-7,14	-20,92
Óleos	12,64	4,01	0,80	1,61	14,08
Frutas	42,03	13,32	2,61	5,74	10,20
Banana	7,46	2,36	-0,40	-2,36	9,38
Laranja	17,93	5,68	0,73	3,58	7,88
Outras (12 frutas)	16,64	5,27	6,19	12,43	13,20
Hortaliças	40,40	12,80	0,92	21,43	11,23
Alface	4,21	1,33	0,00	17,27	21,68
Batata	9,49	3,01	3,72	32,73	5,68
Cebola	3,34	1,06	6,71	67,00	7,40
Tomate	7,53	2,39	-2,84	4,87	15,31
Outras (20 hortalças)	15,83	5,02	0,25	18,58	11,17
Outros produtos (maisena, massa de tomate e goiabada)	3,13	0,99	0,64	2,62	-1,26
Subtotal	196,84	62,38	0,61	4,12	5,77
Produtos de origem animal					
Carnes e derivados	55,60	17,62	-0,07	-1,16	9,62
Carnes	54,82	17,37	-0,11	-1,17	9,77
Carne bovina	39,80	12,61	0,25	-2,36	7,42
Frango	11,71	3,71	-1,35	4,18	21,47
Carne suína	3,31	1,05	0,00	-4,61	1,85
Derivados (lingüiça, banha e toucinho)	0,78	0,25	2,63	0,00	0,00
Leite e derivados	51,40	16,29	8,39	11,04	10,92
Leite	44,92	14,24	8,95	11,60	12,92
Derivados (manteiga e queijo)	6,48	2,05	4,68	7,28	-1,22
Ovos	11,71	3,71	2,72	18,16	20,85
Subtotal	118,71	37,62	3,71	5,57	11,20
Total	315,55	100,00	1,76	4,66	7,75

¹Cada item pode incluir mais de uma qualidade, marca ou forma de apresentação do produto.

²Baseada nas quantidades adquiridas para o domicílio da família paulistana de renda e tamanho médios, conforme Pesquisa de Orçamentos Familiares (POF-1981/82), da Fundação Instituto de Pesquisas Econômicas, da Universidade de São Paulo (FIPE/USP). Preços coletados em amostragem do IEA.

Fonte: Instituto de Economia Agrícola.

TABELA 8 - Índices Mensais de Preços Recebidos pelos Agricultores Paulistas, Índices de Preços Pagos, Índices de Paridade e Índices de Preços no Varejo, Junho de 2006 a Junho de 2007¹
(Base: ago./94 = 100)

Ano e mês	IPRV	IPRA	IPR	IPP	IPPF	IPPD
2006						
Jun.	420,87	242,37	355,53	344,50	359,71	292,82
Jul.	431,01	234,79	357,02	347,95	362,69	297,32
Ago.	447,71	250,27	374,33	348,69	365,31	293,30
Set.	442,01	260,49	376,75	349,43	366,02	294,09
Out.	459,71	283,67	398,45	352,48	365,11	306,76
Nov.	468,28	267,31	394,98	350,58	361,06	310,44
Dez.	478,06	268,55	400,94	352,28	362,11	313,80
2007						
Jan.	501,31	267,32	412,80	352,71	362,79	313,53
Fev.	505,59	280,61	422,41	353,93	364,58	313,21
Mar.	506,30	282,37	423,74	358,67	372,77	308,70
Abr.	493,57	280,94	416,13	362,14	378,61	306,07
Mai	481,93	279,17	408,88	365,42	383,20	305,96
Jun.	458,79	297,79	406,04	368,75	385,28	312,19
Ano e mês	Índice de Paridade		IPCMV	IPCMA	IPCMT	IPCA
	IPR/IPP(x100)	IPR/IPPF (x100)				
2006						
Jun.	103,20	98,84	207,31	210,90	211,89	275,94
Jul.	102,61	98,44	205,67	212,27	211,32	276,46
Ago.	107,35	102,47	208,16	211,32	212,59	276,60
Set.	107,82	102,93	208,24	214,40	213,78	277,18
Out.	113,04	109,13	208,31	221,80	216,51	278,10
Nov.	112,67	109,40	211,64	224,88	219,80	278,96
Dez.	113,81	110,72	211,30	222,18	218,59	280,30
2007						
Jan.	117,04	113,78	214,81	222,32	220,91	281,53
Fev.	119,35	115,86	218,44	222,27	223,25	282,77
Mar.	118,14	113,67	219,92	224,21	224,93	283,82
Abr.	114,91	109,91	218,54	222,95	223,58	284,53
Mai	111,89	106,70	218,21	226,14	224,54	285,32
Jun.	110,11	105,39	219,54	234,53	228,49	286,12

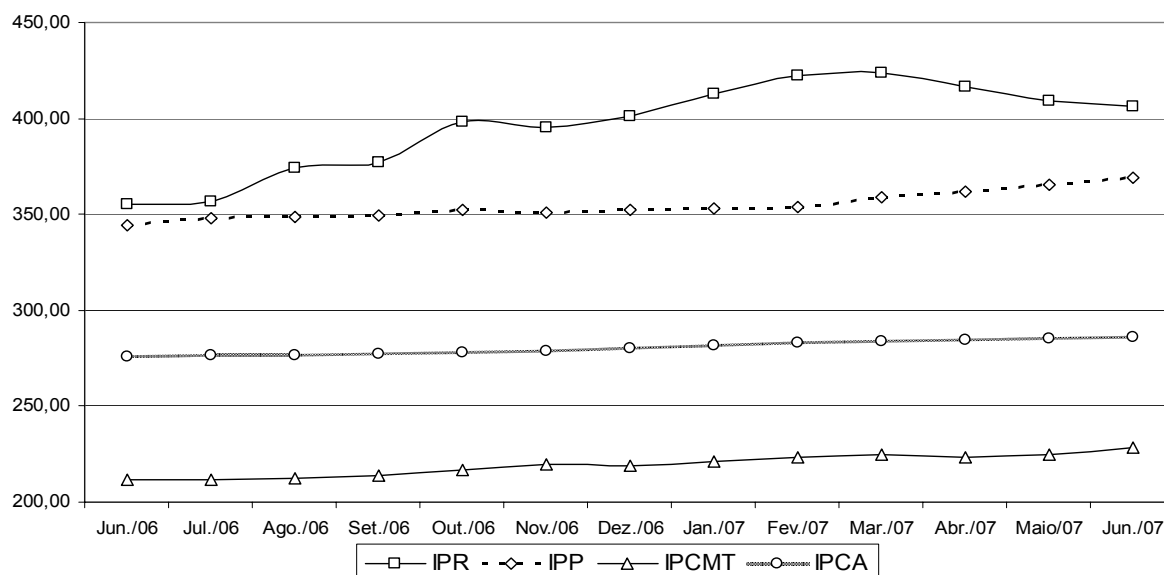

¹As siglas constantes nesta tabela encontram-se nas convenções da página 4.
Fonte: Instituto de Economia Agrícola.

TABELA 9 - Indicadores de Conjuntura Agropecuária, Estado de São Paulo, Junho de 2007

Indicador econômico-financeiro ¹	Unidade	Junho	Variação percentual		
			Em 1 mês	Em 6 meses	Em 12 meses
IGP-DI	-	348,328	0,26	1,44	3,96
IPCA	-	286,116	0,28	2,08	3,69
IPR	-	406,040	-0,69	1,27	14,21
IPR-Produtos vegetais	-	458,790	-4,80	-4,03	9,01
IPR-Produtos animais	-	297,790	6,67	10,89	22,87
IPP	-	368,750	0,91	4,68	7,04
IPP-Adubo	-	456,450	0,83	22,66	18,67
IPP-Defensivo	-	254,070	-0,11	0,77	-5,82
IPP-Máquina	-	327,470	-0,03	2,91	4,26
IPP-Combustível	-	516,930	-0,07	-0,11	0,21
IPP-Frete	-	291,580	-0,18	2,14	3,15
Salário mínimo	R\$	380,00	0,00	8,57	8,57
Dólar comercial	R\$	1,926	-0,16	-9,92	-11,00
Dólar paralelo	R\$	2,100	0,00	-8,70	-11,76
Poupança	%	0,5959	-	3,94	8,21
Taxa referencial de juros	%	0,0954	-	0,87	1,93

Relação de troca ²	Unidade	Junho	Situação		
			Há 1 mês	Há 6 meses	Há 12 meses
Algodão/adubo	15kg/t	63,0	59,0	48,2	47,9
Arroz/adubo	sc.60kg/t	29,0	28,4	23,7	29,7
Café/adubo	sc.60kg/t	5,0	5,1	4,0	5,0
Cana-de-açúcar/adubo	t/t	31,7	28,5	23,6	27,3
Feijão/adubo	sc.60kg/t	11,5	11,8	11,0	9,8
Laranja/adubo	cx.40,8kg/t	93,7	82,5	65,8	94,4
Milho/adubo	sc.60kg/t	44,2	43,1	33,1	49,4
Soja/adubo	sc.60kg/t	40,5	40,8	29,7	32,8
Milho/soja	sc./sc.	1,5	1,5	1,4	1,8
Milho/trator	sc./u.	4.665	4.668	3.828	5.773
Soja/trator	sc./u.	3.019	3.060	2.823	3.298
Trigo/adubo	t/t	2,2	2,2	1,7	2,7
Boi gordo/boi magro	cab./cab.	1,5	1,5	1,5	1,5
Boi gordo/bezerro	cab./cab.	2,7	2,7	2,9	2,8
Leite B/ração	kg/l	0,8	0,7	0,7	0,7
Leite C/vaca leiteira	l/cab.	1.307	1.379	1.504	1.573
Frango/ração	kg/kg	1,3	1,1	1,3	1,2
Ovo/ração	kg/dz.	1,3	1,2	1,1	1,1
Suíno/ração	kg/kg	2,6	2,5	2,8	2,5
Índice de paridade	-	110,11	111,89	113,81	103,20

¹IGP-DI, IPCA, IPR e IPP com base em ago./94 = 100. Dólar: média das cotações diárias de venda. Poupança: rendimento do dia 1º do mês, creditado no 1º dia útil do mês seguinte.

²Produtos vegetais (e leite C): quantidade de produto necessária para adquirir uma tonelada de adubo, um trator ou uma vaca leiteira. Relação milho/soja: número de sacos de milho equivalente, em valor, a um saco de soja. Produtos animais: número de cabeças de boi magro ou bezerro ou quilogramas de ração necessários para compra de uma unidade de produto (1 boi gordo, 1 litro de leite B, 1kg de frango, 1 dúzia de ovos ou 1kg de suíno). Índice de paridade: IPR/IPPx100.

Fonte: Instituto de Economia Agrícola, com base em dados próprios e de outras Instituições.

TABELA 10 - Salários Rurais, por Categoria, Estado de São Paulo, Abril de 2007

Categoria	Valor menor	Valor maior	Valor médio	Moda	Mediana	Número de informantes
Diarista a seco ¹	10,00	40,00	20,68	20,00	20,00	496
Volante ¹	10,00	40,00	21,68	20,00	20,00	449
Administrador ²	360,00	2.500,00	836,20	800,00	800,00	472
Tratorista ²	360,00	1.200,00	587,23	600,00	600,00	483
Mensalista ²	360,00	800,00	443,55	360,00	400,00	482
Capataz ²	360,00	1.200,00	588,58	500,00	555,00	304

¹Valores expressos em R\$/dia.²Valores expressos em R\$/mês.

Fonte: Instituto de Economia Agrícola e Coordenadoria de Assistência Técnica Integral.

TABELA 11 - Pagamento de Colheita e Quantidade Colhida de Algodão, Estado de São Paulo, Abril de 2007

Produto	Valor menor	Valor maior	Valor médio	Moda	Mediana	Número de informantes
Algodão ¹	1,80	6,60	3,22	3,00	3,00	91
Algodão ²	3,00	13,00	6,80	5,00	6,00	91

¹Valores expressos em R\$/@.²Quantidade expressa em @/dia.

Fonte: Instituto de Economia Agrícola e Coordenadoria de Assistência Técnica Integral.