

TABELA 1 - Preços Médios Pagos pela Agricultura, Cidade de São Paulo, Fevereiro a Maio de 2008  
(em real) (continua)

Especificação	Unidade	Fevereiro	Março	Abril	Maio
<b>Fertilizantes e corretivos</b>					
Calcário dolomítico	tonelada	39,00	39,00	39,00	42,00
Cloreto de potássio	tonelada	1.356,03	1.456,45	1.508,53	1.668,10
Nitrocálcio	tonelada	940,00	960,00	960,00	960,00
Sulfato de amônia	tonelada	1.059,32	1.123,56	1.120,16	1.253,54
Superfosfato simples	tonelada	850,26	904,62	1.018,23	1.120,68
Termofosfato	tonelada	1.011,08	1.029,46	1.163,67	1.351,39
Uréia	tonelada	1.412,36	1.384,04	1.409,14	1.598,75
<b>Formulados</b>					
02-30-10	tonelada	1.518,45	1.651,52	1.890,19	2.137,88
03-15-15	tonelada	1.180,96	1.259,28	1.414,03	1.568,11
04-14-08	tonelada	1.002,27	1.039,10	1.175,09	1.303,88
04-20-20	tonelada	1.411,97	1.502,96	1.687,00	1.893,58
04-30-10	tonelada	1.408,41	1.628,56	1.873,91	2.037,80
04-30-16	tonelada	1.678,51	1.815,65	2.042,16	2.308,23
05-25-25	tonelada	1.675,98	1.763,14	1.995,97	2.258,56
10-10-10	tonelada	1.117,89	1.126,86	1.239,07	1.372,88
12-06-12	tonelada	1.095,42	1.098,51	1.171,08	1.264,50
14-07-28	tonelada	1.287,09	1.335,05	1.447,84	1.593,83
19-10-19	tonelada	1.403,32	1.420,62	1.525,73	1.762,08
20-05-20	tonelada	1.308,18	1.333,07	1.424,77	1.625,25
<b>Sementes</b>					
Algodão	kg	1,40	1,40	1,40	1,40
Amendoim	kg	4,00	4,00	4,00	4,00
Arroz	kg	1,05	1,05	1,13	1,13
Feijão	kg	5,00	5,00	5,00	5,00
Milho	kg	5,22	4,71	5,01	5,03
Soja	kg	1,30	1,30	1,30	1,30
Sorgo	kg	10,69	9,75	11,67	11,67
Tomate	kg	489,63	489,77	489,76	497,55
<b>Vacinas e medicamentos</b>					
Agrovet	cx.25 ampolas	312,50	315,63	315,63	315,63
Biocid	litro	47,40	46,90	46,90	46,90
Creolina	litro	22,63	23,38	23,38	23,63
Lepecid	300ml	5,99	6,15	6,15	6,15
Neguvon + assuntol	kg	133,00	134,00	134,00	138,88
Neguvon pó	500g	63,65	68,90	66,53	67,03
Pentabiótico veterinário	cx.25 frascos	242,50	214,38	236,25	240,31
Ripercol injetável	250ml	18,10	17,48	17,85	17,85
Stimovit + B12	500ml	13,92	13,75	13,75	13,75
Triatox	litro	47,23	46,85	46,98	46,68
Vacina contra aftosa	dose	1,48	1,48	1,48	1,51
Vacina contra carbúnculo sintomático	100ml	10,00	10,00	10,00	10,00

Fonte: Instituto de Economia Agrícola.

TABELA 1 - Preços Médios Pagos pela Agricultura, Cidade de São Paulo, Fevereiro a Maio de 2008  
(em real) (continua)

Especificação	Unidade	Fevereiro	Março	Abril	Maio
<b>Máquinas, veículos e implementos</b>					
Arado de 3 discos de 26" fixo liso	unidade	4.824,50	4.947,25	4.947,25	5.112,75
Arado de 4 discos de 26" fixo liso	unidade	5.046,75	5.154,25	5.154,25	5.189,75
Caminhão Cargo 1317 diesel	unidade	120.000,00	120.000,00	125.000,00	125.000,00
Caminhão, F 4000, diesel	unidade	85.000,00	86.000,00	85.000,00	83.000,00
Caminhão Mercedes Benz 1315	unidade	137.480,00	137.160,00	137.394,00	142.000,00
Caminhão Mercedes Benz 3340 K	unidade	383.700,00	393.350,00	382.000,00	395.000,00
Caminhonete F 250, diesel, 6 cil. c/caçamba	unidade	87.176,00	89.000,00	89.000,00	84.000,00
Carreta 4t s/carroc., s/pneus, s/freio, c/mola	unidade	3.683,50	3.744,75	3.744,75	3.892,25
Colhedora JM 350 p/milho, acima de 40cv	unidade	26.297,00	26.297,00	26.297,00	27.047,00
Colhedora MF 3640 p/grão, s/plataforma, c/cilindro batedor de alta inércia	unidade	336.972,00	336.972,00	336.972,00	336.972,00
Colhedora MF 5650 p/grão, s/plataforma, c/cilindro batedor de alta inércia	unidade	357.268,00	357.268,00	357.268,00	357.268,00
Conjunto de pulverizador mecanizado (jatão super 600)	unidade	22.107,00	23.317,50	23.317,50	23.717,00
Cultivador de 9 enxadas	unidade	3.078,75	3.141,00	3.141,00	3.286,50
Grade de 24 discos de 18"	unidade	4.470,75	4.545,25	4.545,25	4.669,75
Grade de 28 discos de 18"	unidade	5.297,00	5.393,25	5.393,25	5.625,00
Motor elétrico 3cv, trifásico, 4 pólos blindado	unidade	432,00	438,00	438,00	435,00
Pivô central	hectare	5.275,00	5.275,00	5.275,00	5.275,00
Plaina traseira	unidade	2.392,75	2.444,75	2.444,75	2.537,00
Plantadora adubadora hidráulica de 3 linhas c/ cabeçalho de 2.650mm	unidade	10.415,65	10.597,25	10.597,25	10.957,05
Plantadora de 8 linhas	unidade	30.610,63	30.610,63	30.610,63	30.610,63
Pulverizador costal, 20 litros	unidade	203,57	206,85	207,31	209,15
Recolhedora de feijão JM 35	unidade	42.655,71	42.655,71	42.655,71	42.655,71
Secador de café, tipo 3	unidade	35.000,00	35.000,00	35.000,00	35.000,00
Semeadora adubadora c/ discos duplos de 17 linhas	unidade	30.894,29	32.165,95	32.165,95	33.585,62
Trator de roda acima de 100cv	unidade	140.440,25	142.345,25	142.345,25	143.917,25
Trator de roda 50cv	unidade	73.979,50	73.979,50	73.979,50	74.229,50
Trator de roda 60 a 70cv	unidade	83.935,50	85.087,50	85.087,50	87.813,25
Trator de roda 70 a 80cv	unidade	91.882,75	92.882,75	92.882,75	93.927,75
Trator de roda 80 a 90cv	unidade	112.222,25	113.629,75	113.629,75	116.977,50
<b>Peças de reposição</b>					
Bico de pato c/asa, 18"	unidade	65,00	65,00	65,00	65,00
Disco de arado, liso, 26"	unidade	170,00	170,00	170,00	170,00
Pneu de caminhão, 825x20, 12 lonas	unidade	546,93	546,93	546,93	546,50
Pneu de caminhão, 900x20, 14 lonas	unidade	558,88	558,38	557,13	560,75
<b>Combustíveis e lubrificantes</b>					
Álcool comum	litro	1,26	1,26	1,26	1,29
Gasolina comum	litro	2,41	2,41	2,41	2,42
Graxa	kg	9,77	9,77	9,77	10,03
Óleo diesel	litro	1,93	1,93	1,93	1,91
Óleo lubrificante	litro	9,77	9,77	9,77	10,33

Fonte: Instituto de Economia Agrícola.

TABELA 1 - Preços Médios Pagos pela Agricultura, Cidade de São Paulo, Fevereiro a Maio de 2008  
(em real) (continua)

Especificação	Unidade	Fevereiro	Março	Abril	Maio
<b>Defensivos</b>					
<b>Acaricidas</b>					
Kelthane 480	1,5 litro	46,85	46,85	...	...
Ornite 720 CE	litro	31,00	30,50	30,37	30,37
Sipcatin 500 SC	litro	86,37	86,37	90,33	90,33
Vertimec 18 CE	5 litros	...	419,64	375,31	373,31
<b>Formicidas</b>					
Mirex - S	1/2kg	4,17	4,17	4,21	4,21
<b>Fungicidas</b>					
Bayfidan CE	litro	86,99	86,43	86,43	86,76
Cercobin 700 PM	5kg	198,41	206,81	222,96	221,55
Dithane NT	kg	17,37	18,05	17,91	17,67
Manzate 800	cx.25kg	385,00	389,33	382,42	397,50
Oxicloreto de cobre 50%	kg	22,70	22,81	22,21	22,31
Tilt	litro	114,82	115,53	122,65	115,54
<b>Herbicidas</b>					
DMA 806 BR	20 litros	...	382,49	368,16	360,26
Gramaxone	litro	...	29,56	29,92	29,46
Karmex GRDA	5 kg	102,03	103,73	103,99	103,99
Primestra Gold	5 litros	101,04	103,00	103,00	103,00
Roundup Original	5 litros	90,96	91,34	95,72	99,99
Scepter 70 DG	200g	51,56	51,56	...	...
Tordon	20 litros	1.079,70	1.027,53	1.034,75	1.021,34
Trifluralina	5 litros	74,67	74,67	...	...
<b>Inseticidas</b>					
Decis 25 CE	litro	53,05	52,82	52,42	52,58
Folisuper 600 BR	litro	22,18	22,37	23,10	22,85
Furadan 50 G	10kg	66,74	66,80	66,86	67,03
Lorsban 480 BR	litro	27,65	27,66	27,78	26,55
Pounce 384 CE	litro	49,67	49,67	49,67	49,67
Triona	20 litros	93,29	94,38	95,38	102,05
<b>Material de construção</b>					
Areia lavada	m <sup>3</sup>	59,03	61,46	62,51	62,94
Caibro de peroba (5x6cm, base 4,40m até 4m)	m <sup>3</sup>	2.054,65	2.054,64	1.928,57	2.035,32
Cal hidratada	sc.20kg	5,90	5,90	6,07	6,07
Cimento Portland	sc.50kg	15,51	15,51	15,51	15,51
Fio de cobre, isolamento termoplástica para 70gC, 750V (6,00mm)	rolo 100m	175,00	166,00	189,00	189,00
Folha de porta interna, lisa 35mm de espessura	unidade	67,29	68,68	68,67	70,22
Telha francesa de cerâmica (fosca)	mil	1.021,38	1.052,63	1.052,63	1.055,25
Tijolo comum	mil	200,71	200,71	200,71	199,21
Tubo galvanizado p/água, 3/4", s/costura 26,9mm	metro	18,84	18,84	18,84	18,84
<b>Embalagem</b>					
Saco novo para arroz em casca (60kg)	unidade	2,50	2,50	2,50	2,50
Saco novo para batata (50kg)	unidade	1,56	1,56	1,56	1,56
Saco novo para exportação de café (60kg)	unidade	2,95	2,95	2,95	2,95

Fonte: Instituto de Economia Agrícola.

TABELA 1 - Preços Médios Pagos pela Agricultura, Cidade de São Paulo, Fevereiro a Maio de 2008  
(em real) (conclusão)

Especificação	Unidade	Fevereiro	Março	Abril	Maio
<b>Alimentos para Animais</b>					
Farelinho de trigo	kg	0,51	0,50	0,49	0,44
Farelo de algodão 28%	kg	0,50	0,50	0,50	0,51
Farelo de arroz cru	kg	0,43	0,40	0,40	0,43
Farelo de soja 46%	kg	0,74	0,70	0,74	0,71
Farinha de osso calcinada	kg	1,80	...	...	...
Refinasil	kg	0,48	0,47	0,44	0,44
Sal comum grosso	kg	0,43	0,43	0,47	0,47
Sal mineral	kg	6,40	6,40	6,39	6,40
Uréia pecuária	kg	2,16	2,16	2,16	2,45
<b>Ração para ave</b>					
Corte crescimento	kg	1,41	1,41	1,41	1,41
Corte inicial	kg	1,48	1,48	1,48	1,48
Postura crescimento	kg	1,15	1,15	1,15	1,30
Postura (gaiola)	kg	1,23	1,23	1,23	1,27
<b>Ração para bovino</b>					
Inicial	kg	1,06	1,06	1,06	1,06
Lactação	kg	1,10	1,10	1,10	1,10
Novilha e vaca seca	kg	0,95	0,95	0,95	0,95
Reprodução	kg	1,23	1,23	1,23	1,23
<b>Ração para suíno</b>					
Crescimento	kg	0,98	0,98	0,98	0,98
Engorda, acabamento, terminação e final	kg	1,19	1,19	1,19	1,19
Inicial	kg	1,45	1,45	1,45	1,45
Lactação	kg	1,26	1,26	1,26	1,26
Reprodução	kg	1,55	1,55	1,55	1,55
<b>Concentrado para ave</b>					
Corte crescimento	kg	1,35	1,35	1,35	1,35
Corte final	kg	1,35	1,35	1,35	1,35
Corte inicial	kg	1,40	1,40	1,40	1,40
Postura crescimento	kg	1,09	1,09	1,09	1,09
<b>Concentrado para suíno</b>					
Engorda	kg	1,21	1,21	1,21	1,21
Reprodução	kg	1,12	1,12	1,12	1,12

Fonte: Instituto de Economia Agrícola.

TABELA 2 - Preços Médios Mensais Recebidos pelos Agricultores no Estado de São Paulo, Fevereiro a Maio de 2008

(em real)

Produto	Unidade	Fevereiro	Março	Abril	Maio
Algodão em caroço	15kg	14,55	14,66	14,60	14,68
Algodão em pluma	15kg	43,00	44,46	43,71	43,83
Amendoim em casca	sc.25kg	36,25	32,28	33,82	34,20
Arroz em casca	sc.60kg	32,22	32,54	32,43	37,72
Banana nanica	cx.20kg	13,07	13,93	13,61	12,75
Batata	sc.50kg	34,11	32,86	36,36	43,33
Bezerro	unidade	405,53	428,62	457,29	501,60
Boi gordo	15kg	69,71	71,92	74,40	77,46
Boi magro	unidade	702,72	740,41	781,13	849,38
Borracha (coágulo)	kg	1,90	1,95	1,96	1,99
Burro domado	unidade	1.315,78	1.406,34	1.456,38	1.569,44
Café benef. cereja descascado	sc.60kg	272,24	265,27	255,66	253,41
Café benef. secagem natural	60kg	252,54	252,17	239,69	238,00
Café em coco	sc.40kg	75,87	75,84	74,33	74,43
Café em coco renda	Kg de renda	3,65	3,65	3,60	3,64
Cana-de-açúcar	t	29,05	29,09	29,32	30,24
Casulo	kg	6,20	5,88	6,07	6,06
Cebola	kg	0,88	0,97	1,16	1,29
Feijão	sc.60kg	196,55	167,84	143,91	134,63
Frango para corte	kg	1,46	1,36	1,47	1,65
Garrote	unidade	580,00	607,21	648,33	701,81
Laranja para indústria	cx.40,8kg	11,18	11,18	10,03	9,80
Laranja para mesa	cx.40,8kg	15,62	16,94	14,97	14,00
Leitão de recria	kg	3,90	4,12	3,99	4,12
Leite A	litro	1,05	1,00	1,01	1,00
Leite tipo B	litro	0,71	0,72	0,75	0,77
Leite tipo C	litro	0,59	0,63	0,66	0,69
Mamona	kg	0,97	0,97	1,03	1,00
Mandioca para indústria	t	157,45	152,67	147,21	154,07
Mandioca para mesa	cx.23kg	11,28	12,10	11,74	11,28
Mel de abelha	kg	11,69	11,94	11,01	11,57
Milho	sc.60kg	26,35	26,07	24,72	25,35
Novilha	unidade	525,97	552,63	585,53	633,63
Ovos de codorna	cx.50dz.	23,25	25,40	22,25	25,60
Ovos tipo extra	cx.30dz.	46,42	48,09	41,11	45,23
Ovos tipo grande	cx.30dz.	45,09	47,57	40,07	43,86
Ovos tipo médio	cx.30dz.	42,78	44,98	38,61	42,07
Ovos tipo pequeno	cx.30dz.	37,25	39,63	34,16	37,21
Poedeira descarte leve	kg	0,56	0,48	0,49	0,51
Poedeira descarte pesada	kg	0,72	0,61	0,63	0,65
Soja	sc.60kg	42,53	43,54	41,74	42,31
Sorgo	sc.60kg	18,83	18,64	17,99	18,56
Suíno para abate	15kg	48,01	50,94	50,30	53,63
Tangerina	cx.40,8	15,43	16,33	10,00	10,31
Tomate para indústria	kg	0,27	0,26	0,25	0,22
Tomate para mesa	cx.25kg	16,10	24,55	29,92	33,08
Touro	unidade	1.724,03	1.779,09	1.839,20	2.063,17
Trigo	sc.60kg	35,70	38,75	42,54	44,47
Triticale	sc.60kg	27,67	28,43	30,64	31,50
Vaca de criar	unidade	793,22	814,55	857,99	928,73
Vaca gorda	15kg	61,77	64,27	66,19	69,20
Vaca leiteira acima de 20 l/dia	unidade	2.468,51	2.598,95	2.684,29	2.812,47
Vaca leiteira até 5 l/dia	unidade	838,56	884,97	949,20	960,80
Vaca leiteira de 10 a 20 l/dia	unidade	1.809,74	1.900,10	1.980,49	2.035,85
Vaca leiteira de 5 a 10 l/dia	unidade	1.220,98	1.260,17	1.351,57	1.366,06
Vaca magra	unidade	542,27	564,76	588,50	640,64

Fonte: Instituto de Economia Agrícola e Coordenadoria de Assistência Técnica Integral.

TABELA 3 - Preços Médios Mensais Recebidos pelos Agricultores, segundo os Escritórios de Desenvolvimento Rural, Estado de São Paulo, Maio de 2008<sup>1</sup>

Produto	(em real)					(continua)
	Andradina	Araçatuba	Araraquara	Assis	Avaré	
Algodão em caroço	...	...	...	...	14,05	
Algodão em pluma	...	...	...	...	43,33	
Amendoim em casca	...	...	...	43,00	...	
Arroz em casca	...	33,00	...	...	35,00	
Banana nanica	...	...	...	...	11,50	
Batata	...	...	...	...	45,00	
Bezerro	643,33	570,00	550,00	610,00	544,00	
Boi gordo	78,67	77,80	78,00	77,33	76,10	
Boi magro	963,33	966,67	980,00	893,33	900,00	
Borracha (coágulo)	...	1,80	...	...	...	
Burro domado	2.000,00	...	...	2.000,00	1.500,00	
Café benef. cereja descascado	...	...	...	...	260,00	
Café benef. secagem natural	...	210,00	...	257,50	233,00	
Café em coco	...	70,00	...	80,00	69,50	
Café em coco renda	...	3,00	...	4,00	4,03	
Cana-de-açúcar	29,32	29,50	...	33,00	28,00	
Casulo	...	8,50	...	...	...	
Cebola	...	...	...	...	...	
Feijão	...	160,00	...	130,00	141,00	
Frango para corte	...	...	...	...	1,65	
Garrote	760,00	862,50	750,00	843,33	630,00	
Laranja para indústria	...	...	...	...	9,25	
Laranja para mesa	...	...	...	...	14,00	
Leitão de recria	...	4,50	...	4,25	3,67	
Leite tipo A	...	...	...	...	1,00	
Leite tipo B	...	...	...	0,75	0,73	
Leite tipo C	0,68	0,70	0,75	0,68	0,68	
Mamona	...	...	...	...	...	
Mandioca para indústria	...	...	...	157,50	130,00	
Mandioca para mesa	...	...	...	...	12,00	
Mel de abelha	...	12,00	...	...	...	
Milho	24,37	24,25	...	25,33	24,58	
Novilha	713,33	750,00	620,00	743,33	593,33	
Ovos de codorna	...	...	...	...	...	
Ovos tipo extra	...	...	...	...	...	
Ovos tipo grande	...	...	...	...	...	
Ovos tipo médio	...	...	...	...	42,00	
Ovos tipo pequeno	...	...	...	...	...	
Poedeira descarte leve	...	...	...	...	...	
Poedeira descarte pesada	...	...	...	...	...	
Soja	43,50	43,50	...	43,00	41,38	
Sorgo	...	18,00	...	...	20,50	
Suíno para abate	52,00	59,33	...	55,00	51,00	
Tangerina	...	...	...	...	...	
Tomate para indústria	...	...	...	...	...	
Tomate para mesa	...	25,00	...	...	30,00	
Touro	2.250,00	2.300,00	...	2.233,33	2.100,00	
Trigo	...	...	...	43,00	48,00	
Triticale	...	...	...	...	31,50	
Vaca de criar	1.050,00	960,00	1.000,00	1.000,00	1.012,50	
Vaca gorda	70,33	69,25	72,00	70,33	68,80	
Vaca leiteira acima de 20 l/dia	2.100,00	3.625,00	2.500,00	3.050,00	2.600,00	
Vaca leiteira até 5 l/dia	1.066,67	1.130,00	1.000,00	1.200,00	800,00	
Vaca leiteira de 10 a 20 l/dia	2.100,00	2.275,00	2.000,00	1.933,33	2.000,00	
Vaca leiteira de 5 a 10 l/dia	1.583,33	1.366,67	1.350,00	1.516,67	1.066,67	
Vaca magra	685,00	705,00	720,00	700,00	700,00	

<sup>1</sup>As unidades para cada produto desta tabela são as mesmas da tabela 2.

Fonte: Instituto de Economia Agrícola e Coordenadoria de Assistência Técnica Integral.

TABELA 3 - Preços Médios Mensais Recebidos pelos Agricultores, segundo os Escritórios de Desenvolvimento Rural, Estado de São Paulo, Maio de 2008

(em real) (continua)

Produto	Barretos	Bauru	Botucatu	Bragança Paulista	Campinas
Algodão em caroço	...	15,00	...	...	...
Algodão em pluma	...	49,00	...	...	...
Amendoim em casca	30,00	...	...	...	...
Arroz em casca	...	...	...	36,00	...
Banana nanica	...	...	...	15,00	...
Batata	...	...	...	40,00	...
Bezerro	400,00	525,00	551,67	440,00	...
Boi gordo	76,43	76,00	79,67	76,00	73,00
Boi magro	868,57	700,00	826,67	800,00	...
Borracha (coágulo)	1,90	...	1,70	...	...
Burro domado	1.500,00	...	...	1.800,00	...
Café benef. cereja descascado	...	...	...	260,00	...
Café benef. secagem natural	245,00	245,50	...	243,33	...
Café em coco	75,00	71,00	...	82,00	...
Café em coco renda	4,00	4,09	...	3,20	...
Cana-de-açúcar	32,77	32,25	...	...	...
Casulo	...	5,00	...	...	...
Cebola	...	...	...	1,75	...
Feijão	110,00	...	...	160,00	...
Frango para corte	1,68	1,60	1,73	1,75	...
Garrote	654,29	625,00	785,00	605,00	...
Laranja para indústria	9,13	...	...	...	...
Laranja para mesa	13,25	...	...	...	...
Leitão de recria	4,00	...	4,10	4,23	...
Leite tipo A	...	...	...	...	...
Leite tipo B	0,72	...	...	0,80	...
Leite tipo C	0,67	0,75	0,72	0,66	...
Mamona	...	...	...	...	...
Mandioca para indústria	...	...	...	...	...
Mandioca para mesa	12,00	12,00	...	...	...
Mel de abelha	...	...	...	12,25	...
Milho	23,98	25,00	25,33	28,90	25,50
Novilha	602,86	720,00	610,00	505,00	...
Ovos de codorna	28,00	...	...	...	...
Ovos tipo extra	45,00	...	...	...	...
Ovos tipo grande	44,00	...	...	...	...
Ovos tipo médio	42,50	...	...	...	...
Ovos tipo pequeno	37,50	...	...	...	...
Poedeira descarte leve	0,45	...	...	...	...
Poedeira descarte pesada	...	...	...	...	...
Soja	42,24	41,00	...	...	...
Sorgo	18,50	...	...	...	...
Suíno para abate	55,50	...	52,00	53,50	...
Tangerina	6,00	...	...	...	...
Tomate para indústria	...	...	...	...	...
Tomate para mesa	...	...	...	...	...
Touro	2.057,14	1.600,00	2.433,33	2.200,00	1.400,00
Trigo	...	...	...	...	...
Triticale	...	...	...	...	...
Vaca de criar	856,00	...	906,67	1.000,00	...
Vaca gorda	68,33	71,50	72,00	65,00	65,00
Vaca leiteira acima de 20 l/dia	2.650,00	...	...	2.400,00	...
Vaca leiteira até 5 l/dia	907,14	1.100,00	956,67	866,67	1.000,00
Vaca leiteira de 10 a 20 l/dia	1.985,71	2.050,00	2.233,33	1.786,67	2.000,00
Vaca leiteira de 5 a 10 l/dia	1.328,57	1.475,00	1.266,67	1.286,67	1.500,00
Vaca magra	641,43	600,00	706,67	525,00	700,00

Fonte: Instituto de Economia Agrícola e Coordenadoria de Assistência Técnica Integral.

TABELA 3 - Preços Médios Mensais Recebidos pelos Agricultores, segundo os Escritórios de Desenvolvimento Rural, Estado de São Paulo, Maio de 2008

(em real)

(continua)

Produto	Catanduva	Dracena	Fernandópolis	Franca	General Salgado
Algodão em caroço	13,80	16,00	14,65	...	13,65
Algodão em pluma	41,00	...	45,00	42,00	45,00
Amendoim em casca	34,00	45,00	32,00	...	...
Arroz em casca	38,00	...	43,50	...	...
Banana nanica	14,00	11,00	15,00	...	10,00
Batata	45,00	...	37,00	...	...
Bezerro	408,00	500,00	425,00	370,00	436,00
Boi gordo	79,00	78,00	75,50	77,00	75,67
Boi magro	780,00	850,00	700,00	825,00	837,50
Borracha (coágulo)	1,93	1,80	2,00	...	1,97
Burro domado	1.500,00	...	2.000,00	...	1.750,00
Café benef. cereja descascado	257,00	...	263,00	250,00	...
Café benef. secagem natural	248,00	250,00	233,00	242,50	210,00
Café em coco	79,80	71,50	68,00	80,00	75,00
Café em coco renda	3,89	3,50	...	4,00	2,75
Cana-de-açúcar	31,00	29,00	30,50	28,10	29,67
Casulo	...	...	6,00	...	...
Cebola	0,90	...	1,00	...	...
Feijão	111,67	125,00	...	160,00	139,33
Frango para corte	1,60	...	...	...	1,65
Garrote	593,00	715,00	725,00	700,00	636,00
Laranja para indústria	10,33	...	11,00	...	9,25
Laranja para mesa	13,75	...	16,33	...	13,85
Leitão de recria	3,73	3,50	3,00	...	4,00
Leite tipo A	...	...	1,10	...	...
Leite tipo B	0,80	...	...	...	...
Leite tipo C	0,70	...	0,73	0,75	0,74
Mamona	1,20	0,80	...	...	...
Mandioca para indústria	150,00	160,00	...	...	...
Mandioca para mesa	9,00	10,00	...	...	...
Mel de abelha	12,00	8,00	13,00	15,00	15,00
Milho	27,40	26,00	24,50	24,17	24,30
Novilha	567,50	695,00	583,33	625,00	582,50
Ovos de codorna	23,00	...	...	...	...
Ovos tipo extra	45,20	50,00	...	49,00	...
Ovos tipo grande	44,20	...	...	48,00	...
Ovos tipo médio	42,20	...	...	46,00	...
Ovos tipo pequeno	37,00	...	...	...	...
Poedeira descarte leve	0,60	0,50	...	...	...
Poedeira descarte pesada	0,75	0,70	...	...	...
Soja	40,90	...	48,00	42,25	41,00
Sorgo	...	...	18,00	...	...
Suíno para abate	53,25	51,00	50,00	62,50	50,00
Tangerina	11,00	...	14,00	...	...
Tomate para indústria	0,23	...	...	...	...
Tomate para mesa	30,00	30,00	...	40,00	...
Touro	1.933,33	2.100,00	2.500,00	1.600,00	1.633,33
Trigo	40,89	...	...	...	...
Triticale	32,00	...	31,00	...	...
Vaca de criar	862,00	850,00	933,33	900,00	880,00
Vaca gorda	70,00	69,50	67,50	67,50	67,50
Vaca leiteira acima de 20 l/dia	2.920,00	2.800,00	2.533,33	3.100,00	2.800,00
Vaca leiteira até 5 l/dia	938,00	925,00	850,00	850,00	1.050,00
Vaca leiteira de 10 a 20 l/dia	1.937,50	2.400,00	1.700,00	2.100,00	2.000,00
Vaca leiteira de 5 a 10 l/dia	1.259,00	1.600,00	1.316,67	1.250,00	1.360,00
Vaca magra	602,50	550,00	575,00	600,00	600,00

Fonte: Instituto de Economia Agrícola e Coordenadoria de Assistência Técnica Integral.

TABELA 3 - Preços Médios Mensais Recebidos pelos Agricultores, segundo os Escritórios de Desenvolvimento Rural, Estado de São Paulo, Maio de 2008  
(em real) (continua)

Produto	Guaratinguetá	Itapetininga	Itapeva	Jaboticabal	Jales
Algodão em caroço	...	...	...	...	...
Algodão em pluma	...	...	...	...	...
Amendoim em casca	...	...	...	30,00	...
Arroz em casca	43,00	...	35,00	...	...
Banana nanica	...	...	...	...	...
Batata	...	...	58,00	...	...
Bezerro	383,33	516,67	435,00	500,00	575,00
Boi gordo	...	78,33	78,50	75,50	80,00
Boi magro	700,00	840,00	800,00	750,00	800,00
Borracha (coágulo)	...	...	...	...	2,20
Burro domado	1.250,00	1.850,00	1.200,00	...	2.000,00
Café benef. cereja descascado	...	...	...	...	...
Café benef. secagem natural	...	...	...	...	250,00
Café em coco	...	...	80,00	...	65,00
Café em coco renda	...	...	...	...	4,20
Cana-de-açúcar	...	35,00	25,00	32,44	...
Casulo	...	...	6,00	...	...
Cebola	1,50	...	1,50	...	...
Feijão	150,00	110,00	116,67	...	150,00
Frango para corte	...	1,80	...	...	...
Garrote	650,00	686,67	800,00	700,00	800,00
Laranja para indústria	...	...	...	7,00	11,00
Laranja para mesa	...	...	11,00	12,50	10,00
Leitão de recria	4,00	4,25	3,97	4,75	4,50
Leite tipo A	...	...	...	...	...
Leite tipo B	0,84	...	...	...	...
Leite tipo C	0,78	0,64	0,71	0,68	0,71
Mamona	...	...	...	...	...
Mandioca para indústria	...	...	...	...	...
Mandioca para mesa	13,50	...	...	8,00	...
Mel de abelha	10,00	15,00	7,00	...	10,00
Milho	29,00	25,17	25,75	25,00	24,67
Novilha	533,33	690,00	750,00	600,00	750,00
Ovos de codorna	...	...	...	...	...
Ovos tipo extra	...	...	...	...	...
Ovos tipo grande	...	...	...	...	...
Ovos tipo médio	...	45,00	...	...	...
Ovos tipo pequeno	...	...	...	...	...
Poedeira descarte leve	...	...	...	...	...
Poedeira descarte pesada	...	...	...	...	...
Soja	...	42,00	44,00	41,00	...
Sorgo	...	...	...	16,50	...
Suíno para abate	55,00	53,25	54,00	60,00	60,00
Tangerina	10,00	...	...	8,50	...
Tomate para indústria	...	...	0,20	...	...
Tomate para mesa	35,00	...	40,00	...	...
Touro	2.750,00	2.333,33	2.500,00	2.000,00	2.250,00
Trigo	...	...	46,00	...	...
Triticale	...	...	...	...	...
Vaca de criar	1.000,00	866,67	900,00	800,00	850,00
Vaca gorda	65,00	70,00	69,50	68,33	70,50
Vaca leiteira acima de 20 l/dia	2.833,33	2.866,67	2.550,00	3.500,00	2.600,00
Vaca leiteira até 5 l/dia	900,00	950,00	1.066,67	1.050,00	850,00
Vaca leiteira de 10 a 20 l/dia	2.600,00	1.966,67	2.166,67	2.150,00	1.800,00
Vaca leiteira de 5 a 10 l/dia	1.400,00	1.366,67	1.433,33	1.600,00	1.200,00
Vaca magra	600,00	630,00	700,00	600,00	625,00

Fonte: Instituto de Economia Agrícola e Coordenadoria de Assistência Técnica Integral.

TABELA 3 - Preços Médios Mensais Recebidos pelos Agricultores, segundo os Escritórios de Desenvolvimento Rural, Estado de São Paulo, Maio de 2008

(em real)

(continua)

Produto	Jaú	Limeira	Lins	Marília	Mogi das Cruzes
Algodão em caroço	...	...	...	...	...
Algodão em pluma	...	...	...	...	...
Amendoim em casca	...	...	...	...	...
Arroz em casca	43,00	...	...	...	...
Banana nanica	...	...	...	...	...
Batata	...	...	...	...	...
Bezerro	553,33	610,00	490,00	515,00	...
Boi gordo	78,33	79,38	76,00	80,00	...
Boi magro	935,00	866,67	750,00	730,00	...
Borracha (coágulo)	...	...	2,05	...	...
Burro domado	1.200,00	...	...	...	2.000,00
Café benef. cereja descascado	...	...	...	...	...
Café benef. secagem natural	244,25	...	210,00	250,00	...
Café em coco	78,50	...	70,00	83,00	...
Café em coco renda	3,17	...	3,50	4,17	...
Cana-de-açúcar	31,48	31,88	27,00	...	...
Casulo	...	...	...	5,80	...
Cebola	...	...	...	...	...
Feijão	130,00	130,00	...	...	...
Frango para corte	1,65	1,65	...	...	...
Garrote	733,33	700,00	730,00	680,00	...
Laranja para indústria	9,50	9,25	...	...	...
Laranja para mesa	...	13,00	15,00	16,00	...
Leitão de recria	...	4,00	...	...	...
Leite tipo A	...	...	...	...	...
Leite tipo B	0,75	0,78	...	0,70	...
Leite tipo C	0,70	0,73	0,78	0,63	...
Mamona	...	...	...	...	...
Mandioca para indústria	...	150,00	...	140,00	...
Mandioca para mesa	...	10,00	...	...	...
Mel de abelha	...	...	...	...	...
Milho	27,50	24,40	24,00	27,00	...
Novilha	610,00	600,00	...	600,00	...
Ovos de codorna	...	...	...	...	...
Ovos tipo extra	...	46,00	41,00	45,00	...
Ovos tipo grande	...	44,67	40,00	44,00	...
Ovos tipo médio	...	42,33	38,50	43,00	...
Ovos tipo pequeno	...	38,50	34,00	40,00	...
Poedeira descarte leve	...	...	...	...	...
Poedeira descarte pesada	...	...	...	...	...
Soja	...	...	...	...	...
Sorgo	...	...	...	...	...
Suíno para abate	61,50	53,00	48,00	48,00	58,00
Tangerina	...	...	12,00	...	...
Tomate para indústria	...	...	...	...	...
Tomate para mesa	...	...	...	...	...
Touro	1.500,00	1.750,00	1.700,00	1.500,00	1.500,00
Trigo	...	...	...	...	...
Triticale	...	...	...	...	...
Vaca de criar	950,00	1.000,00	900,00	826,67	...
Vaca gorda	71,50	69,50	68,00	66,00	...
Vaca leiteira acima de 20 l/dia	3.000,00	2.500,00	2.250,00	2.250,00	2.500,00
Vaca leiteira até 5 l/dia	900,00	...	1.000,00	800,00	1.200,00
Vaca leiteira de 10 a 20 l/dia	2.400,00	2.000,00	2.000,00	1.700,00	2.000,00
Vaca leiteira de 5 a 10 l/dia	1.350,00	1.200,00	1.550,00	1.300,00	1.500,00
Vaca magra	675,00	675,00	550,00	716,67	500,00

Fonte: Instituto de Economia Agrícola e Coordenadoria de Assistência Técnica Integral.

TABELA 3 - Preços Médios Mensais Recebidos pelos Agricultores, segundo os Escritórios de Desenvolvimento Rural, Estado de São Paulo, Maio de 2008

(em real) (continua)

Produto	Mogi-Mirim	Orlândia	Ourinhos	Pindamonhangaba	Piracicaba
Algodão em caroço	14,00	...	...	...	...
Algodão em pluma	46,00	...	...	...	...
Amendoim em casca	...	...	...	...	...
Arroz em casca	35,00	...	43,00	38,00	...
Banana nanica	...	...	...	...	...
Batata	...	...	...	...	35,00
Bezerro	443,33	...	530,00	...	...
Boi gordo	78,67	73,00	77,67	...	...
Boi magro	826,67	750,00	866,67	...	...
Borracha (coágulo)	...	...	...	...	...
Burro domado	...	...	1.566,67	...	...
Café benef. cereja descascado	...	...	...	...	...
Café benef. secagem natural	222,00	...	237,50	...	...
Café em coco	78,00	...	72,50	...	...
Café em coco renda	3,70	...	3,63	...	...
Cana-de-açúcar	29,30	...	29,03	...	34,00
Casulo	...	...	...	...	...
Cebola	...	...	...	1,60	1,20
Feijão	...	...	...	...	...
Frango para corte	1,63	...	...	...	...
Garrote	716,67	...	750,00	...	...
Laranja para indústria	8,00	...	...	...	...
Laranja para mesa	14,00	...	...	...	...
Leitão de recria	4,00	...	4,17	...	4,90
Leite tipo A	...	...	...	...	...
Leite tipo B	...	...	0,75	...	...
Leite tipo C	...	0,75	...	...	0,70
Mamona	...	...	...	...	...
Mandioca para indústria	158,77	...	147,00	...	...
Mandioca para mesa	13,33	...	...	...	...
Mel de abelha	10,00	...	...	...	...
Milho	27,40	23,33	24,13	26,00	25,00
Novilha	573,33	600,00	683,33	...	...
Ovos de codorna	...	...	...	...	...
Ovos tipo extra	47,50	...	...	...	...
Ovos tipo grande	46,50	...	...	...	...
Ovos tipo médio	43,00	...	...	...	...
Ovos tipo pequeno	...	...	...	...	...
Poedeira descarte leve	...	...	...	...	...
Poedeira descarte pesada	...	...	...	...	...
Soja	...	41,00	42,33	...	...
Sorgo	21,00	18,00	...	...	...
Suíno para abate	50,00	54,00	50,50	...	49,00
Tangerina	...	...	...	...	...
Tomate para indústria	...	...	...	...	...
Tomate para mesa	30,00	...	...	...	...
Touro	2.350,00	...	2.833,33	...	...
Trigo	...	...	...	...	...
Triticale	...	...	...	...	...
Vaca de criar	800,00	...	1.100,00	...	...
Vaca gorda	69,67	...	70,50	...	...
Vaca leiteira acima de 20 l/dia	2.250,00	3.000,00	3.000,00	...	...
Vaca leiteira até 5 l/dia	948,33	...	1.000,00	...	...
Vaca leiteira de 10 a 20 l/dia	1.750,00	2.000,00	2.333,33	...	...
Vaca leiteira de 5 a 10 l/dia	1.350,00	1.600,00	1.300,00	...	...
Vaca magra	620,00	...	700,00	...	...

Fonte: Instituto de Economia Agrícola e Coordenadoria de Assistência Técnica Integral.

TABELA 3 - Preços Médios Mensais Recebidos pelos Agricultores, segundo os Escritórios de Desenvolvimento Rural, Estado de São Paulo, Maio de 2008

(em real)

(continua)

Produto	Presidente Prudente	Presidente Venceslau	Registro	Ribeirão Preto	S. J. B. Vista
Algodão em caroço	15,17	14,00	...	...	...
Algodão em pluma	...	...	...	...	...
Amendoim em casca	31,00	33,00	...	40,00	...
Arroz em casca	...	...	...	35,00	...
Banana nanica	...	12,00	10,00	...	...
Batata	...	...	...	...	50,00
Bezerro	452,00	610,00	...	410,00	467,50
Boi gordo	76,20	78,00	...	75,60	79,33
Boi magro	808,00	866,67	...	780,00	750,00
Borracha (coágulo)	2,25	2,00	...	...	...
Burro domado	1.375,00	1.700,00	...	...	1.100,00
Café benef. cereja descascado	236,50	...	...	...	262,50
Café benef. secagem natural	215,00	...	...	248,33	242,83
Café em coco	74,78	...	...	...	80,60
Café em coco renda	3,77	...	...	...	3,95
Cana-de-açúcar	30,15	31,00	...	29,65	31,17
Casulo	5,00	...	...	...	...
Cebola	...	...	...	...	...
Feijão	155,00	127,50	...	...	145,00
Frango para corte	1,58	...	...	...	...
Garrote	648,33	743,33	...	687,50	595,00
Laranja para indústria	...	...	...	...	11,17
Laranja para mesa	...	...	...	...	13,50
Leitão de recria	3,67	4,00	...	...	4,57
Leite tipo A	...	...	...	...	...
Leite tipo B	0,70	0,77	...	0,80	0,75
Leite tipo C	0,62	0,69	...	0,69	0,69
Mamona	...	1,00	...	...	...
Mandioca para indústria	143,00	130,00	...	...	...
Mandioca para mesa	15,00	10,25	...	...	...
Mel de abelha	15,00	11,00	...	10,00	7,00
Milho	27,10	24,67	...	25,25	23,75
Novilha	592,00	646,67	...	575,00	620,00
Ovos de codorna	...	...	...	...	...
Ovos tipo extra	44,00	...	...	42,00	...
Ovos tipo grande	43,00	...	...	41,00	...
Ovos tipo médio	40,00	...	...	40,00	...
Ovos tipo pequeno	39,00	...	...	39,00	32,50
Poedeira descarte leve	...	...	...	...	...
Poedeira descarte pesada	0,60	...	...	0,70	...
Soja	42,50	...	...	41,00	...
Sorgo	...	16,00	...	...	...
Suíno para abate	53,80	...	...	50,67	51,25
Tangerina	...	...	...	...	...
Tomate para indústria	...	...	...	...	...
Tomate para mesa	...	...	...	40,00	30,00
Touro	1.433,33	2.333,33	...	1.933,33	1.650,00
Trigo	...	...	...	...	...
Triticale	...	...	...	...	...
Vaca de criar	822,00	873,33	...	925,00	950,00
Vaca gorda	66,83	69,00	...	70,00	67,33
Vaca leiteira acima de 20 l/dia	3.100,00	2.750,00	...	3.000,00	2.500,00
Vaca leiteira até 5 l/dia	935,00	983,33	...	925,00	925,00
Vaca leiteira de 10 a 20 l/dia	2.040,00	2.100,00	...	1.766,67	1.850,00
Vaca leiteira de 5 a 10 l/dia	1.350,00	1.525,00	...	1.233,33	1.312,50
Vaca magra	641,67	653,33	...	680,00	573,33

Fonte: Instituto de Economia Agrícola e Coordenadoria de Assistência Técnica Integral.

TABELA 3 - Preços Médios Mensais Recebidos pelos Agricultores, segundo os Escritórios de Desenvolvimento Rural, Estado de São Paulo, Maio de 2008  
(em real) (conclusão)

Produto	S. J. Rio Preto	São Paulo	Sorocaba	Tupã	Votuporanga
Algodão em caroço	16,00	...	...	...	16,00
Algodão em pluma	45,00	...	...	...	37,00
Amendoim em casca	...	...	...	34,50	...
Arroz em casca	35,00	...	35,00	...	...
Banana nanica	...	12,00	13,00	...	...
Batata	...	...	40,00	...	...
Bezerro	540,00	...	550,00	615,00	610,00
Boi gordo	78,50	74,00	79,00	78,00	76,50
Boi magro	987,50	...	790,00	910,00	925,00
Borracha (coágulo)	2,10	...	...	2,10	1,93
Burro domado	1.700,00	...	1.400,00	1.300,00	...
Café benef. cereja descascado	255,00	...	...	255,00	220,00
Café benef. secagem natural	232,00	...	220,00	242,50	220,00
Café em coco	75,00	...	60,00	65,50	65,00
Café em coco renda	3,79	...	3,00	3,50	...
Cana-de-açúcar	28,67	...	28,70	27,71	25,00
Casulo	...	...	...	6,10	...
Cebola	...	...	0,90	...	...
Feijão	120,00	...	122,50	...	100,00
Frango para corte	1,55	...	...	1,50	...
Garrote	770,00	...	580,00	760,00	810,00
Laranja para indústria	11,25	...	9,25	...	9,00
Laranja para mesa	14,63	...	16,50	...	15,60
Leitão de recria	5,00	...	3,90	5,00	3,90
Leite tipo A	...	...	0,90	...	...
Leite tipo B	0,80	...	0,77	0,78	...
Leite tipo C	0,68	...	0,69	0,65	0,60
Mamona	...	...	...	...	...
Mandioca para indústria	...	...	...	185,00	...
Mandioca para mesa	9,00	...	12,00	10,00	...
Mel de abelha	12,33	...	10,50	13,50	10,00
Milho	25,33	...	21,65	25,00	25,67
Novilha	688,33	...	600,00	665,00	733,33
Ovos de codorna	...	...	23,00	27,00	...
Ovos tipo extra	...	...	46,50	45,00	...
Ovos tipo grande	...	...	44,75	44,00	...
Ovos tipo médio	...	...	42,50	42,83	...
Ovos tipo pequeno	...	...	36,00	38,83	...
Poedeira descarte leve	...	...	...	0,50	...
Poedeira descarte pesada	...	...	...	0,50	...
Soja	44,50	...	...	...	42,50
Sorgo	22,00	...	...	...	17,75
Suíno para abate	53,33	49,00	53,50	53,00	48,00
Tangerina	12,50	...	...	...	...
Tomate para indústria	...	...	...	...	...
Tomate para mesa	28,00	...	...	39,00	...
Touro	2.376,00	...	1.800,00	1.750,00	1.933,33
Trigo	...	...	...	...	...
Triticale	...	...	...	...	...
Vaca de criar	998,00	...	880,00	1.100,00	1.200,00
Vaca gorda	71,25	70,00	71,00	71,00	72,00
Vaca leiteira acima de 20 l/dia	3.300,00	...	3.000,00	...	3.500,00
Vaca leiteira até 5 l/dia	1.040,00	...	950,00	1.050,00	800,00
Vaca leiteira de 10 a 20 l/dia	2.260,00	...	1.800,00	...	2.500,00
Vaca leiteira de 5 a 10 l/dia	1.437,50	...	1.500,00	1.300,00	1.600,00
Vaca magra	650,00	...	660,00	665,00	650,00

Fonte: Instituto de Economia Agrícola e Coordenadoria de Assistência Técnica Integral.

TABELA 4 - Preços Médios Mensais Recebidos pelos Agricultores, segundo as Regiões Administrativas, Estado de São Paulo, Maio de 2008<sup>1</sup>

Produto	(em real)					(continua)
	Araçatuba	Baixada Santista	Barretos	Bauru	Campinas	
Algodão em caroço	13,30	...	...	15,00	14,00	
Algodão em pluma	...	...	...	49,00	46,00	
Amendoim em casca	...	...	30,00	...	...	
Arroz em casca	33,00	...	...	...	38,00	
Banana nanica	...	12,00	...	...	15,00	
Batata	...	...	...	...	41,25	
Bezerro	552,22	...	400,00	510,00	494,67	
Boi gordo	77,40	...	76,43	76,80	78,42	
Boi magro	926,67	...	868,57	775,00	835,00	
Borracha (coágulo)	1,85	...	1,90	2,05	...	
Burro domado	1.833,33	...	1.500,00	...	1.366,67	
Café benef. cereja descascado	...	...	...	...	262,00	
Café benef. secagem natural	210,00	...	245,00	239,80	240,67	
Café em coco	75,00	...	75,00	74,60	79,56	
Café em coco renda	2,67	...	4,00	3,46	3,66	
Cana-de-açúcar	30,14	...	32,77	30,88	31,21	
Casulo	8,50	...	...	5,00	...	
Cebola	...	...	...	...	1,48	
Feijão	152,67	...	110,00	...	145,00	
Frango para corte	...	...	1,68	1,60	1,67	
Garrote	780,00	...	654,29	666,00	653,85	
Laranja para indústria	8,50	...	9,13	...	9,78	
Laranja para mesa	15,70	...	13,25	15,00	13,50	
Leitão de recria	4,40	...	4,00	...	4,37	
Leite tipo A	...	...	...	...	...	
Leite tipo B	...	...	0,72	...	0,76	
Leite tipo C	0,72	...	0,67	0,77	0,69	
Mamona	...	...	...	...	...	
Mandioca para indústria	...	...	...	...	156,58	
Mandioca para mesa	...	...	12,00	12,00	12,50	
Mel de abelha	13,50	...	...	...	11,00	
Milho	24,06	...	23,98	25,50	26,15	
Novilha	687,00	...	602,86	655,00	570,83	
Ovos de codorna	...	...	28,00	...	...	
Ovos tipo extra	...	...	45,00	41,00	46,38	
Ovos tipo grande	...	...	44,00	40,00	45,13	
Ovos tipo médio	...	...	42,50	38,50	42,50	
Ovos tipo pequeno	...	...	37,50	34,00	35,50	
Poedeira descarte leve	...	...	0,45	...	...	
Poedeira descarte pesada	...	...	...	...	...	
Soja	43,63	...	42,24	41,00	...	
Sorgo	18,00	...	18,50	...	21,00	
Suíno para abate	56,00	...	55,50	56,50	52,23	
Tangerina	...	...	6,00	12,00	...	
Tomate para indústria	...	...	...	...	...	
Tomate para mesa	25,00	...	...	...	30,00	
Touro	2.150,00	...	2.057,14	1.600,00	1.900,00	
Trigo	...	...	...	...	...	
Triticale	...	...	...	...	...	
Vaca de criar	997,50	...	856,00	1.000,00	916,67	
Vaca gorda	68,80	...	68,33	69,80	68,36	
Vaca leiteira acima de 20 l/dia	3.137,50	...	2.650,00	2.250,00	2.457,14	
Vaca leiteira até 5 l/dia	1.104,55	...	907,14	1.050,00	909,67	
Vaca leiteira de 10 a 20 l/dia	2.133,33	...	1.985,71	2.033,33	1.868,00	
Vaca leiteira de 5 a 10 l/dia	1.450,00	...	1.328,57	1.500,00	1.304,67	
Vaca magra	703,13	...	641,43	600,00	600,77	

<sup>1</sup>As unidades para cada produto desta tabela são as mesmas da tabela 2.

Fonte: Instituto de Economia Agrícola e Coordenadoria de Assistência Técnica Integral.

TABELA 4 - Preços Médios Mensais Recebidos pelos Agricultores, segundo as Regiões Administrativas, Estado de São Paulo, Maio de 2008

Produto	(em real)				(continua)
	Central	Franca	Marília	Presidente Prudente	Registro
Algodão em caroço	...	...	...	14,92	...
Algodão em pluma	...	42,00	...	...	...
Amendoim em casca	30,00	...	37,33	34,20	...
Arroz em casca	...	...	43,00	...	...
Banana nanica	...	...	...	11,33	10,00
Batata	...	...	...	...	...
Bezerro	550,00	370,00	573,18	509,00	...
Boi gordo	77,33	75,33	77,89	77,10	...
Boi magro	840,00	750,00	856,00	834,00	...
Borracha (coágulo)	...	...	2,10	2,02	...
Burro domado	...	...	1.600,00	1.483,33	...
Café benef. cereja descascado	...	240,00	255,00	236,50	...
Café benef. secagem natural	...	245,00	247,50	226,67	...
Café em coco	...	...	73,80	73,47	...
Café em coco renda	...	...	3,78	3,70	...
Cana-de-açúcar	33,18	28,20	29,25	29,86	...
Casulo	...	...	6,00	5,00	...
Cebola	...	...	...	...	...
Feijão	...	...	130,00	140,63	...
Frango para corte	...	...	1,50	1,58	...
Garrote	750,00	...	766,00	686,36	...
Laranja para indústria	...	...	...	...	...
Laranja para mesa	13,00	...	16,00	...	...
Leitão de recria	4,20	...	4,40	3,70	...
Leite tipo A	...	...	...	...	...
Leite tipo B	...	...	0,75	0,74	...
Leite tipo C	0,73	0,75	0,65	0,65	...
Mamona	...	...	...	0,90	...
Mandioca para indústria	...	...	159,33	144,33	...
Mandioca para mesa	8,00	...	10,00	11,10	...
Mel de abelha	...	...	13,50	11,25	...
Milho	...	23,70	25,15	26,24	...
Novilha	620,00	600,00	681,00	629,00	...
Ovos de codorna	...	...	27,00	...	...
Ovos tipo extra	...	49,00	45,00	46,00	...
Ovos tipo grande	...	48,00	44,00	43,00	...
Ovos tipo médio	...	46,00	42,88	40,00	...
Ovos tipo pequeno	...	...	39,13	39,00	...
Poedeira descarte leve	...	...	0,50	0,50	...
Poedeira descarte pesada	...	...	0,50	0,65	...
Soja	...	41,63	42,67	42,50	...
Sorgo	...	18,00	...	16,00	...
Suíno para abate	60,00	57,00	52,14	53,33	...
Tangerina	11,00	...	...	...	...
Tomate para indústria	...	...	...	...	...
Tomate para mesa	...	...	39,00	30,00	...
Touro	...	1.700,00	2.244,44	1.937,50	...
Trigo	...	...	43,00	...	...
Triticale	...	...	...	...	...
Vaca de criar	1.000,00	800,00	972,50	843,00	...
Vaca gorda	69,75	65,00	69,56	67,91	...
Vaca leiteira acima de 20 l/dia	2.500,00	2.850,00	2.683,33	2.941,67	...
Vaca leiteira até 5 l/dia	900,00	900,00	1.014,29	946,36	...
Vaca leiteira de 10 a 20 l/dia	1.750,00	2.100,00	1.957,14	2.133,33	...
Vaca leiteira de 5 a 10 l/dia	1.300,00	1.450,00	1.372,22	1.443,18	...
Vaca magra	720,00	600,00	698,00	628,18	...

Fonte: Instituto de Economia Agrícola e Coordenadoria de Assistência Técnica Integral.

TABELA 4 - Preços Médios Mensais Recebidos pelos Agricultores, segundo as Regiões Administrativas, Estado de São Paulo, Maio de 2008

Produto	(em real)				(conclusão)
	Ribeirão Preto	S. J. Campos	S. J. Rio Preto	São Paulo	Sorocaba
Algodão em caroço	...	14,85	...	...	14,05
Algodão em pluma	...	43,00	...	...	43,33
Amendoim em casca	35,00	33,33	...	...	...
Arroz em casca	35,00	38,83	40,50	...	35,00
Banana nanica	...	13,60	...	...	12,25
Batata	...	41,00	...	...	47,67
Bezerro	440,00	489,44	383,33	...	519,69
Boi gordo	75,86	78,18	...	74,00	77,97
Boi magro	826,67	863,08	700,00	...	845,00
Borracha (coágulo)	...	2,03	...	...	1,70
Burro domado	...	1.728,57	1.250,00	2.000,00	1.485,71
Café benef. cereja descascado	260,00	250,00	...	...	260,00
Café benef. secagem natural	246,25	234,56	...	...	231,80
Café em coco	80,00	73,37	...	...	69,71
Café em coco renda	4,00	3,83	...	...	3,64
Cana-de-açúcar	29,58	29,18	...	...	28,90
Casulo	...	6,00	...	...	6,00
Cebola	...	0,95	1,55	...	1,20
Feijão	160,00	122,50	150,00	...	126,67
Frango para corte	...	1,59	...	...	1,73
Garrote	691,67	706,58	650,00	...	705,50
Laranja para indústria	7,00	10,64	...	...	9,25
Laranja para mesa	12,00	14,38	...	...	13,83
Leitão de recria	5,30	3,95	4,00	...	3,96
Leite tipo A	...	1,10	...	...	0,95
Leite tipo B	0,80	0,80	0,84	...	0,75
Leite tipo C	0,69	0,69	0,78	...	0,68
Mamona	...	1,20	...	...	...
Mandioca para indústria	...	150,00	...	...	130,00
Mandioca para mesa	...	9,00	13,50	...	12,00
Mel de abelha	12,50	11,78	10,00	...	10,75
Milho	25,00	25,71	28,00	...	24,75
Novilha	600,00	655,26	533,33	...	636,67
Ovos de codorna	...	23,00	...	...	23,00
Ovos tipo extra	42,00	45,20	...	...	46,50
Ovos tipo grande	41,00	44,20	...	...	44,75
Ovos tipo médio	40,00	42,20	...	...	43,00
Ovos tipo pequeno	39,00	37,00	...	...	36,00
Poedeira descarte leve	...	0,60	...	...	...
Poedeira descarte pesada	0,70	0,75	...	...	...
Soja	41,00	42,99	...	...	41,79
Sorgo	16,50	18,70	...	...	20,50
Suíno para abate	55,40	53,15	55,00	53,50	52,45
Tangerina	6,00	12,50	10,00	...	...
Tomate para indústria	...	0,23	...	...	0,20
Tomate para mesa	40,00	29,00	35,00	...	35,00
Touro	1.860,00	2.125,33	2.750,00	1.500,00	2.280,00
Trigo	...	40,89	...	...	47,00
Triticale	...	31,50	...	...	31,50
Vaca de criar	912,50	940,00	1.000,00	...	929,17
Vaca gorda	70,00	70,34	65,00	70,00	70,07
Vaca leiteira acima de 20 l/dia	3.200,00	2.953,75	2.833,33	2.500,00	2.800,00
Vaca leiteira até 5 l/dia	987,50	931,76	900,00	1.200,00	933,57
Vaca leiteira de 10 a 20 l/dia	2.020,00	2.047,22	2.600,00	2.000,00	2.100,00
Vaca leiteira de 5 a 10 l/dia	1.380,00	1.344,17	1.400,00	1.500,00	1.300,00
Vaca magra	640,00	612,35	600,00	500,00	677,00

Fonte: Instituto de Economia Agrícola e Coordenadoria de Assistência Técnica Integral.

TABELA 5 - Preços Médios Mensais de Venda no Mercado Atacadista, Cidade de São Paulo, Fevereiro a Maio de 2008

Produto	Unidade	(em real)			
		Fevereiro	Março	Abril	Maio
(continua)					
<b>Alho</b>					
Argentino (branco)	cx.10kg	40,00	-	-	-
Argentino (roxo)	cx.10kg	44,25	44,55	43,79	42,83
Chinês (branco)	cx.10kg	41,31	40,20	35,55	34,19
Espanhol (roxo)	cx.10kg	-	-	-	-
Nacional DF-GO (roxo)	cx.10kg	50,75	-	-	-
Nacional MG (roxo)	cx.10kg	45,59	47,50	45,71	47,92
Nacional SC (roxo)	cx.10kg	-	-	-	-
<b>Amendoim</b>					
Descascado catado	sc.50kg	218,08	209,93	219,67	223,07
Em casca	sc.25kg	65,91	65,00	65,00	65,00
<b>Arroz beneficiado</b>					
Uruguai tipo 1	sc.50kg	67,83	69,14	71,37	82,83
<b>Arroz em fardo</b>					
Agulhinha parboilizado tipo 1	fardo 30kg	47,49	50,11	52,60	67,93
Agulhinha tipo 1	fardo 30kg	46,11	46,34	47,88	63,56
Agulhinha tipo 2	fardo 30kg	40,89	39,28	41,86	57,62
<b>Batata</b>					
Cupido lavada	sc.50kg	38,64	42,65	43,33	52,17
Asterix escovada	sc.50kg	-	39,38	-	41,33
Asterix lavada	sc.50kg	35,89	37,80	39,38	50,97
Baraka escovada	sc.50kg	36,94	36,75	36,98	41,89
Agata escovada	sc.50kg	33,00	31,69	32,91	39,72
Agata lavada	sc.50kg	38,50	40,63	39,26	50,89
Monalisa escovada	sc.50kg	33,81	33,15	31,60	41,00
Monalisa lavada	sc.50kg	38,92	40,35	39,43	51,47
Bintje lavada	sc.50kg	-	-	-	-
Cesar escovada	sc.50kg	38,19	36,88	36,43	41,36
Cesar lavada	sc.50kg	43,08	42,65	43,57	47,53
<b>Cebola</b>					
Argentina	sc.20kg	-	30,29	32,69	28,94
Monte Alto	sc.20kg	23,72	23,50	28,00	-
PE-BA	sc.20kg	-	-	-	28,00
Piedade	sc.20kg	23,72	23,50	-	-
Rio Grande do Sul	sc.20kg	23,72	25,90	28,76	24,67
Santa Catarina	sc.20kg	25,33	26,73	29,69	27,67
São José do Rio Pardo	sc.20kg	-	31,00	-	-
<b>Farinha de mandioca</b>					
Farinha crua fina	sc.50kg	54,53	53,94	52,87	50,35
Farinha crua grossa	sc.40kg	45,56	45,16	44,26	44,00
Farinha torrada	sc.50kg	65,53	64,93	63,36	55,00
<b>Farinha de trigo</b>					
Comum	sc.50kg	58,11	62,90	63,64	72,67
Especial	sc.50kg	61,78	65,75	68,98	83,23
<b>Feijão</b>					
Carioquinha tipo 1	sc.60kg	223,19	201,13	157,40	166,61
Carioquinha tipo 2	sc.60kg	199,03	187,13	146,76	157,19
Preto tipo 1	sc.60kg	156,64	152,25	138,10	164,39
Preto tipo 2	sc.60kg	130,42	131,38	124,88	148,06

Fonte: Instituto de Economia Agrícola.

TABELA 5 - Preços Médios Mensais de Venda no Mercado Atacadista, Cidade de São Paulo, Fevereiro a Maio de 2008

Produto	Unidade	(em real)			
		Fevereiro	Março	Abril	Maio
<b>Milho</b>					
Amarelo CIF Campinas	sc.60kg	28,21	27,55	27,07	28,18
Amarelo FOB Mogiana	sc.60kg	25,87	25,14	24,64	25,79
Amarelo FOB Sorocabana	sc.60kg	25,87	25,14	24,69	25,79
Pipoca argentina	sc.25kg	49,24	47,38	48,90	51,32
Pipoca nacional	sc.30kg	43,93	43,60	46,07	49,71
<b>Óleo</b>					
Milho	cx.20 latas	-	-	-	-
Soja	cx.20 latas	61,49	64,51	66,87	65,78
<b>Soja</b>					
CIF Santos	sc.60kg	50,55	49,22	47,50	47,79
FOB Mogiana	sc.60kg	47,32	45,79	43,83	44,84
FOB Sorocabana	sc.60kg	47,32	45,79	43,82	44,84
<b>Trigo</b>					
FOB Mogiana	sc.60kg	39,00	40,28	45,90	51,00
<b>Ave abatida</b>					
Frango resfriado	Kg	2,07	1,91	2,02	2,38
<b>Banha de porco</b>					
Empacotada	cx.30kg	-	-	-	-
<b>Carne bovina resfriada</b>					
Dianteiro com osso	kg	3,46	3,53	3,91	4,34
Ponta de agulha	kg	3,13	3,21	3,67	4,09
Traseiro com osso	kg	5,46	5,39	5,39	5,53
<b>Carne suína</b>					
1/2 carcaça	kg	4,07	4,24	4,21	4,51
<b>Charque</b>					
Dianteiro	kg	7,48	8,29	8,29	8,08
Ponta de agulha	kg	7,16	7,41	7,56	7,82
<b>Manteiga</b>					
Com sal	kg	-	-	-	-
Sem sal	kg	8,43	8,36	8,55	9,02
<b>Ovo branco</b>					
Extra	cx.30dz.	56,53	58,45	45,38	50,92
Grande	cx.30dz.	55,03	57,15	43,95	49,69
Médio	cx.30dz.	52,92	54,98	41,79	47,58
<b>Ovo vermelho</b>					
Extra	cx.30dz.	58,71	60,70	48,14	53,78
Grande	cx.30dz.	56,92	59,30	46,74	52,42
Médio	cx.30dz.	54,83	57,18	44,60	50,53
<b>Pinto de um dia</b>					
Corte	unidade	0,67	0,71	0,71	0,71
Postura branco	unidade	1,37	1,40	1,40	1,40
Postura vermelho	unidade	1,47	1,50	1,50	1,50
<b>Queijo</b>					
Frescal	kg	9,25	9,88	9,90	9,37
Minas padrão	kg	11,41	10,99	11,08	10,90
Mussarela	kg	11,99	13,25	13,05	11,76
Parmesão	kg	16,82	18,43	18,20	19,29
Prato	kg	12,00	13,38	13,23	11,70
Provolone curado	kg	13,43	13,29	-	13,61
Provolone fresco	kg	14,53	15,00	15,05	14,76

Fonte: Instituto de Economia Agrícola.

TABELA 6 - Preços Médios Mensais no Varejo, Cidade de São Paulo, Fevereiro a Maio de 2008  
(em real) (continua)

Produto	Unidade	Fevereiro	Março	Abril	Maio
<b>Produtos básicos e diversos</b>					
Açúcar	Kg	1,11	1,08	1,10	1,14
Arroz	Kg	1,68	1,69	1,75	1,97
Café solúvel	vidro 100g	6,67	6,30	6,25	6,32
Chá preto	pc.100g	-	-	-	-
Feijão	Kg	4,88	4,87	4,78	4,37
Pó de café	pc. 500g	5,40	5,60	5,53	5,64
<b>Carnes e derivados</b>					
Banha de porco	pc. kg	-	-	-	-
Carne bovina	kg	9,16	9,08	9,23	9,42
Carne suína	kg	7,99	8,07	8,01	7,93
Frango	kg	3,52	3,53	3,42	3,54
Lingüiça de porco	kg	8,53	8,75	8,52	8,43
Ovos	dz.	3,01	3,20	3,05	3,04
Toucinho fresco	kg	3,28	3,21	3,25	3,67
<b>Conservas e embutidos</b>					
Azeitona granel	kg	12,97	11,23	13,55	13,43
Ervilha	lata 200g	1,11	1,12	1,15	1,20
Goiabada	lata 700g	3,79	3,79	4,11	3,91
Massa de tomate	lata 140g	1,02	1,03	1,06	1,09
Mortadela	kg	8,62	8,62	8,71	9,04
Palmito	lata 400g	-	-	-	-
Pêssego em calda	lata 450g	4,87	4,36	4,86	4,86
Presunto cozido	kg	12,45	12,56	12,63	12,29
Salsicha viena	kg	11,61	11,79	12,77	11,80
Sardinha	lata 135g	1,83	1,79	1,82	1,83
<b>Farináceos e massas</b>					
Bolacha	pc. 200g	1,37	1,39	1,50	1,49
Farinha de mandioca	pc. 500g	1,40	1,33	1,38	1,40
Farinha de milho	pc. 500g	1,56	1,46	1,52	1,59
Farinha de trigo	kg	1,70	1,73	1,85	2,10
Fubá mimoso	pc. 500g	1,00	0,95	0,98	1,00
Macarrão	pc. 500g	1,50	1,55	1,62	1,76
Maisena	pc. 500g	3,31	3,37	3,37	3,30
Pão francês	50g	0,21	0,22	0,23	0,25

Fonte: Instituto de Economia Agrícola.

TABELA 6 - Preços Médios Mensais no Varejo, Cidade de São Paulo, Fevereiro a Maio de 2008

(em real)

(continua)

Produto	Unidade	Fevereiro	Março	Abril	Maio
<b>Frutas</b>					
Abacate	unidade	0,80	0,62	0,81	0,74
Abacaxi	unidade	2,90	3,31	3,47	3,30
Banana climatizada	dz.	-	-	-	-
Banana maçã	dz.	3,38	3,41	3,53	3,38
Banana nanica	dz.	2,05	1,90	2,12	2,00
Banana prata	dz.	3,15	3,56	3,69	3,53
Caqui	unidade	0,46	0,36	0,34	0,39
Figo	cx.1kg	-	7,33	7,40	8,30
Laranja	dz.	2,85	2,91	2,99	2,74
Limão tahiti	dz.	1,48	1,44	1,28	1,27
Maçã estrangeira	unidade	1,05	0,96	1,02	0,97
Maçã nacional	kg	4,05	3,81	3,78	3,68
Maçã nacional	unidade	0,82	0,63	0,62	0,56
Mamão	kg	2,09	1,96	2,50	3,12
Manga	unidade	1,71	1,60	1,52	1,96
Maracujá azedo	kg	3,88	3,91	3,78	3,60
Melancia	kg	1,52	1,34	1,38	1,66
Melão amarelo	unidade	3,90	4,17	4,08	4,51
Morango	cx.1kg	-	7,99	8,14	9,80
Pêra estrangeira	unidade	0,85	0,69	0,73	0,73
Pêssego	unidade	-	-	-	-
Pêssego de mesa	kg	3,82	-	-	-
Tangerina	dz.	3,63	3,11	2,79	2,75
Uva comum	kg	4,18	4,00	4,44	4,58
Uva fina	kg	4,71	4,48	5,03	5,74
<b>Hortaliças</b>					
Abóbora	kg	1,53	1,42	1,52	1,59
Abobrinha brasileira	kg	1,82	2,12	2,09	2,70
Abobrinha italiana	kg	2,07	2,09	2,14	2,36
Agrião	maço 500g	2,06	2,02	2,05	2,17
Alface	pé	1,23	1,12	1,15	1,34
Alho	pc.150g	1,52	1,54	1,75	1,72
Almeirão	maço 500g	1,87	1,75	1,86	1,80
Batata	kg	1,83	1,59	1,50	1,84
Batata-doce	kg	2,11	1,92	1,94	2,00
Berinjela	kg	1,87	2,09	2,17	2,76
Beterraba	kg	1,83	1,61	1,65	1,60
Beterraba	maço 500g	1,96	2,00	2,13	2,25
Cebola	kg	2,02	2,02	2,20	2,34
Cenoura	kg	1,87	2,12	1,88	2,14
Chuchu	kg	1,69	1,55	1,57	1,59

Fonte: Instituto de Economia Agrícola.

TABELA 6 - Preços Médios Mensais no Varejo, Cidade de São Paulo, Fevereiro a Maio de 2008

Produto	Unidade	(em real) (conclusão)			
		Fevereiro	Março	Abril	Maio
<b>Hortaliças</b>					
Couve	maço 500g	1,41	1,38	1,38	1,76
Couve-flor	unidade	2,95	2,96	3,06	3,74
Ervilha torta	kg	-	-	-	-
Escarola	pé	1,35	1,16	1,24	1,46
Espinafre	maço 500g	2,13	1,89	1,95	2,12
Mandioca de mesa	kg	1,48	1,46	1,41	1,52
Mandioquinha	kg	3,44	3,51	3,61	3,73
Milho verde	unidade	0,55	0,47	0,41	0,53
Pepino	kg	1,56	1,55	1,53	1,74
Pimentão	kg	2,33	2,35	2,23	2,44
Quiabo	kg	4,10	3,82	3,73	4,45
Repolho verde	kg	1,07	1,25	1,29	1,14
Salsa e cebolinha	maço 100g	0,99	0,93	0,93	1,01
Tomate de mesa	kg	2,33	2,52	2,64	2,74
Vagem	kg	3,87	3,98	4,11	4,91
<b>Leite e derivados</b>					
Leite B	litro	1,98	1,99	1,98	2,16
Leite C	litro	1,74	1,78	1,76	1,76
Leite condensado	lata 395g	2,46	2,43	2,38	2,41
Leite em pó integral	lata 400g	7,29	7,35	7,30	7,23
Manteiga	pc. 200g	2,61	2,73	2,86	2,91
Queijo minas	kg	12,76	12,81	13,35	13,42
Queijo minas m. cura	kg	-	-	-	-
Queijo prato	kg	13,28	13,75	14,07	14,71
<b>Óleos e gorduras</b>					
Azeite estrangeiro	lata 500ml	12,55	12,01	13,08	12,45
Óleo de algodão	lata 900ml	-	-	-	-
Óleo de arroz	lata 900ml	-	-	-	-
Óleo de girassol	lata 900ml	4,22	4,53	4,78	4,70
Óleo de milho	lata 900ml	4,87	5,32	5,48	5,67
Óleo de soja	lata 900ml	2,77	3,09	3,23	3,26
Margarina	pote 250g	1,33	1,32	1,37	1,43
<b>Peixes e crustáceos</b>					
Camarão rosa	kg	-	-	-	50,00
Camarão sete barbas	kg	-	-	16,17	-
Pescada média	kg	9,45	9,09	9,05	10,52
Sardinha	kg	5,22	5,27	5,28	5,51

Fonte: Instituto de Economia Agrícola.

TABELA 7 - Cesta de Mercado, Cidade de São Paulo, Maio de 2008

Produto <sup>1</sup>	Despesa Familiar <sup>2</sup>		Variação percentual em relação a		
	R\$	%	Abr./08	Dez./07	Mai/07
Produtos de origem vegetal					
Produtos básicos	142,16	39,20	4,18	13,83	27,45
Farináceos e massas	45,06	12,43	8,50	17,50	24,82
Farinhas (4 produtos)	7,04	1,94	7,48	18,12	20,34
Macarrão	6,07	1,67	8,59	9,37	29,42
Pão	31,95	8,81	8,71	19,04	25,00
Açúcar	11,24	3,10	3,59	-0,88	-17,41
Arroz	28,41	7,83	12,60	20,13	23,90
Café	16,23	4,48	2,01	4,11	-4,08
Feijão	21,06	5,81	-8,55	3,34	-
Óleos	20,16	5,56	1,26	29,40	60,77
Frutas	46,47	12,81	-1,30	7,72	14,46
Banana	8,09	2,23	-5,38	7,01	8,01
Laranja	18,90	5,21	-8,34	3,39	6,18
Outras (12 frutas)	19,48	5,37	8,77	12,60	27,24
Hortaliças	47,88	13,20	11,58	18,66	19,61
Alface	5,53	1,52	16,67	20,74	31,35
Batata	10,52	2,90	22,61	7,57	14,97
Cebola	4,14	1,14	6,43	41,78	32,27
Tomate	9,78	2,70	3,71	48,86	26,19
Outras (20 hortaliças)	17,91	4,94	10,08	8,55	13,43
Outros produtos (maisena, massa de tomate e goiabada)	3,32	0,92	0,30	7,79	6,75
<b>Subtotal</b>	<b>239,83</b>	<b>66,14</b>	<b>4,38</b>	<b>13,42</b>	<b>22,81</b>
Produtos de origem animal					
Carnes e derivados	122,80	33,86	3,05	3,38	23,64
Carnes	68,36	18,85	2,18	0,60	22,86
Carne bovina	67,51	18,62	2,16	0,54	23,01
Carne bovina	49,79	13,73	2,05	0,30	25,42
Frango	13,87	3,82	3,51	2,06	16,85
Carne suína	3,85	1,06	-1,03	-1,79	16,31
Derivados (lingüiça, banha e toucinho)	0,85	0,23	3,66	6,25	11,84
Leite e derivados	41,11	11,34	5,71	3,79	27,35
Leite	33,85	9,33	6,58	3,08	29,74
Derivados (manteiga e queijo)	7,26	2,00	1,82	7,24	17,29
Ovos	13,33	3,68	-0,30	18,70	16,93
<b>Subtotal</b>	<b>122,80</b>	<b>33,86</b>	<b>3,05</b>	<b>3,38</b>	<b>23,64</b>
<b>Total</b>	<b>362,63</b>	<b>100,00</b>	<b>3,93</b>	<b>9,80</b>	<b>23,09</b>

<sup>1</sup>Cada item pode incluir mais de uma qualidade, marca ou forma de apresentação do produto.

<sup>2</sup>Baseada nas quantidades adquiridas para o domicílio da família paulistana de renda e tamanho médios, conforme Pesquisa de Orçamentos Familiares (POF-1981/82), da Fundação Instituto de Pesquisas Econômicas, da Universidade de São Paulo (FIEP/USP). Preços coletados em amostragem do IEA.

Fonte: Instituto de Economia Agrícola.

TABELA 8 - Índices Mensais de Preços Recebidos pelos Agricultores Paulistas, Índices de Preços Paços, Índices de Paridade e Índices de Preços no Varejo, Maio de 2007 a Maio de 2008<sup>1</sup>  
(Base: ago./94 = 100)

Ano e mês	IPRV	IPRA	IPR	IPP	IPPF	IPPD
2007						
Maio	481,93	279,17	408,88	365,42	383,20	305,96
Jun.	458,79	297,79	406,04	368,75	385,28	312,19
Jul.	438,67	321,20	406,05	370,65	386,46	315,78
Ago.	452,58	340,53	423,07	374,15	387,87	324,38
Set.	457,52	338,33	425,05	377,89	391,27	328,82
Out.	477,40	337,64	436,59	383,30	395,14	338,00
Nov.	489,97	341,64	445,82	388,38	397,27	350,47
Dez.	506,93	356,98	462,89	400,52	406,52	369,96
2008						
Jan.	526,14	346,10	469,10	409,07	416,60	373,96
Fev.	515,17	347,31	463,41	412,06	421,74	370,94
Mar.	524,41	356,26	473,04	417,95	428,46	374,37
Abr.	519,76	361,78	472,97	429,45	439,07	387,82
Maio	532,94	386,17	492,09	443,97	452,73	404,14
Ano e mês	Índice de Paridade		IPCMV	IPCMA	IPCMT	IPCA
	IPR/IPP(x100)	IPR/IPPF (x100)				
2007						
Maio	111,89	106,70	218,21	226,14	224,54	285,32
Jun.	110,11	105,39	219,54	234,53	228,49	286,12
Jul.	109,55	105,07	217,04	244,24	230,41	286,81
Ago.	113,07	109,08	217,80	251,64	233,61	288,16
Set.	112,48	108,63	217,63	256,07	235,13	288,68
Out.	113,90	110,49	216,32	261,04	236,12	289,54
Nov.	114,79	112,22	220,06	261,71	238,81	290,64
Dez.	115,57	113,87	228,53	273,67	248,67	292,79
2008						
Jan.	114,67	112,60	235,14	273,92	253,10	294,37
Fev.	112,46	109,88	237,82	272,83	254,47	295,82
Mar.	113,18	110,40	239,53	275,31	256,50	297,24
Abr.	110,13	107,72	245,21	274,40	259,94	298,87
Maio	110,84	108,69	255,95	282,77	270,16	301,23

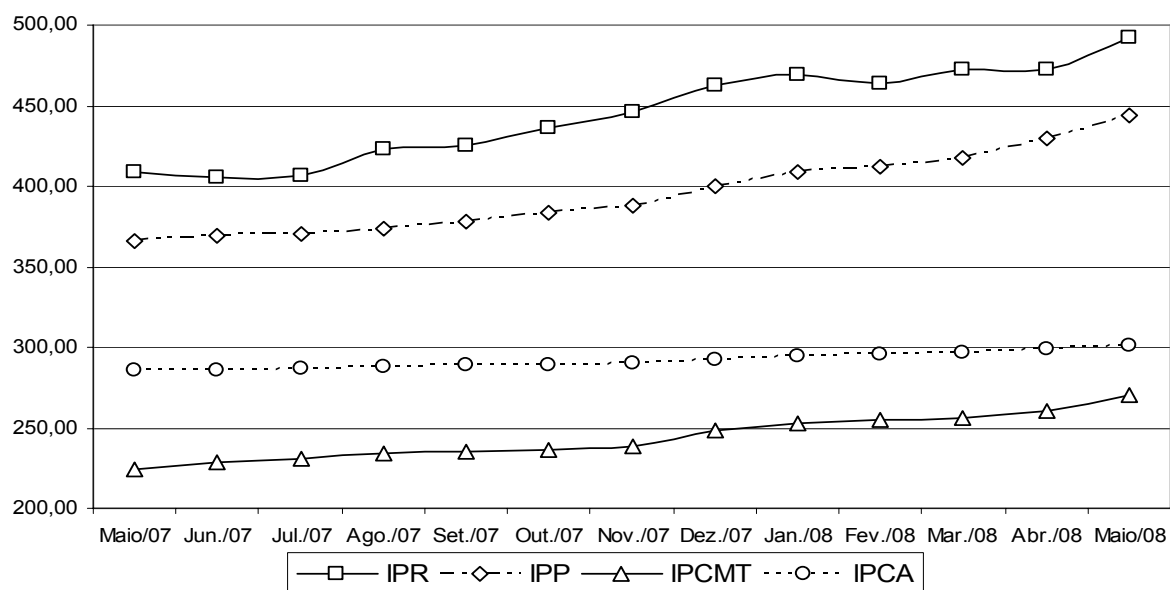

<sup>1</sup>As siglas constantes nesta tabela encontram-se nas convenções da página 4.

Fonte: Instituto de Economia Agrícola.

TABELA 9 - Indicadores de Conjuntura Agropecuária, Estado de São Paulo, Maio de 2008

Indicador econômico-financeiro <sup>1</sup>	Unidade	Maio	Variação percentual		
			Em 1 mês	Em 6 meses	Em 12 meses
IGP-DI	-	389,585	1,88	6,71	12,14
IPCA	-	301,233	0,79	3,64	5,58
IPR	-	492,090	4,04	10,38	20,35
IPR-Produtos vegetais	-	532,940	2,54	8,77	10,58
IPR-Produtos animais	-	386,170	6,74	13,03	38,33
IPP	-	443,970	3,38	14,31	21,50
IPP-Adubo	-	767,600	11,40	58,46	69,56
IPP-Defensivo	-	242,540	-0,52	-2,53	-4,64
IPP-Máquina	-	344,990	0,67	4,44	5,31
IPP-Combustível	-	521,130	0,08	-0,05	0,74
IPP-Frete	-	308,450	3,98	4,72	5,59
Salário mínimo	R\$	415,00	0,00	9,21	9,21
Dólar comercial	R\$	1,629	-3,44	-8,69	-15,55
Dólar paralelo	R\$	1,850	-2,63	-7,50	-11,90
Poupança	%	0,5740	-	3,45	7,23
Taxa referencial de juros	%	0,0736	-	0,40	1,00

Relação de troca <sup>2</sup>	Unidade	Maio	Situação		
			Há 1 mês	Há 6 meses	Há 12 meses
Algodão/adubo	15kg/t	106,8	96,9	64,2	59,0
Arroz/adubo	sc.60kg/t	34,6	36,2	29,8	28,4
Café/adubo	sc.60kg/t	6,8	5,9	4,9	5,1
Cana-de-açúcar/adubo	t/t	53,7	48,6	38,6	28,5
Feijão/adubo	sc.60kg/t	9,7	8,2	5,7	11,8
Laranja/adubo	cx.40,8kg/t	129,0	116,8	84,1	82,5
Milho/adubo	sc.60kg/t	51,4	47,5	32,7	43,1
Soja/adubo	sc.60kg/t	54,6	48,9	31,9	40,8
Milho/soja	sc./sc.	1,7	1,7	1,4	1,5
Milho/trator	sc./u.	3.464	3.442	3.082	4.668
Soja/trator	sc./u.	2.075	2.039	2.273	3.060
Trigo/adubo	t/t	2,5	2,4	1,9	2,2
Boi gordo/boi magro	cab./cab.	1,6	1,6	1,7	1,5
Boi gordo/bezerro	cab./cab.	2,6	2,8	3,0	2,7
Leite B/ração	kg/l	0,7	0,7	0,8	0,7
Leite C/vaca leiteira	l/cab.	1.392	1.438	1.317	1.379
Frango/ração	kg/kg	1,2	1,0	1,2	1,1
Ovo/ração	kg/dz.	1,2	1,1	1,1	1,2
Suíno/ração	kg/kg	3,0	2,8	2,8	2,5
Índice de paridade	-	110,84	110,13	114,79	111,89

<sup>1</sup>IGP-DI, IPCA, IPR e IPP com base em ago./94 = 100. Dólar: média das cotações diárias de venda. Poupança: rendimento do dia 1º do mês, creditado no 1º dia útil do mês seguinte.

<sup>2</sup>Produtos vegetais (e leite C): quantidade de produto necessária para adquirir uma tonelada de adubo, um trator ou uma vaca leiteira. Relação milho/soja: número de sacos de milho equivalente, em valor, a um saco de soja. Produtos animais: número de cabeças de boi magro ou bezerro ou quilogramas de ração necessários para compra de uma unidade de produto (1 boi gordo, 1 litro de leite B, 1kg de frango, 1 dúzia de ovos ou 1kg de suíno). Índice de paridade: IPR/IPPx100.

Fonte: Instituto de Economia Agrícola, com base em dados próprios e de outras Instituições.

TABELA 10 - Salários Rurais, por Categoria, Estado de São Paulo, Abril de 2008

Categoria	Valor menor	Valor maior	Valor medio	Moda	Mediana	Número de informantes
Diarista a seco <sup>1</sup>	12,00	45,00	23,75	25,00	25,00	516
Volante <sup>1</sup>	12,00	50,00	24,89	25,00	25,00	477
Administrador <sup>2</sup>	410,00	2.900,00	925,92	800,00	850,00	493
Tratorista <sup>2</sup>	410,00	1.300,00	677,36	600,00	650,00	505
Mensalista <sup>2</sup>	410,00	1.202,30	508,02	450,00	467,00	505
Capataz <sup>2</sup>	410,00	1.200,00	648,05	600,00	600,00	336

<sup>1</sup>Valores expressos em R\$/dia

<sup>2</sup>Valores expressos em R\$/mês.

Fonte: Instituto de Economia Agrícola e Coordenadoria de Assistência Técnica Integral.

TABELA 11 - Pagamento de Colheita e Quantidade Colhida de Algodão, Estado de São Paulo, Abril de 2008

Produto	Valor menor	Valor maior	Valor medio	Moda	Mediana	Número de informantes
Algodão <sup>1</sup>	2,00	7,00	3,74	3,00	3,50	72
Algodão <sup>2</sup>	3	13	7	5	6	72

<sup>1</sup>Valores expressos em R\$/@.

<sup>2</sup>Valores da quantidade expressos em @/dia.

Fonte: Instituto de Economia Agrícola e Coordenadoria de Assistência Técnica Integral.