

TABELA 1 - Preços Médios Pagos pela Agricultura, Cidade de São Paulo, Outubro de 2007 a Janeiro de 2008

| | | (em real) | | | (continua) |
|--------------------------------------|---------------|-----------|----------|----------|------------|
| Especificação | Unidade | Outubro | Novembro | Dezembro | Janeiro |
| Fertilizantes e corretivos | | | | | |
| Calcário dolomítico | tonelada | 33,00 | 36,00 | 39,00 | 39,00 |
| Cloreto de potássio | tonelada | 1.157,76 | 1.158,61 | 1.231,64 | 1.325,65 |
| Nitrocálcio | tonelada | 800,00 | 780,00 | 800,00 | 840,00 |
| Sulfato de amônia | tonelada | 894,13 | 898,74 | 970,73 | 988,59 |
| Superfosfato simples | tonelada | 732,83 | 732,95 | 786,37 | 832,71 |
| Termofosfato | tonelada | 995,40 | 985,71 | 985,71 | 1.028,42 |
| Uréia | tonelada | 1.292,20 | 1.309,65 | 1.391,75 | 1.417,60 |
| Formulados | | | | | |
| 02-30-10 | tonelada | 1.106,41 | 1.082,03 | 1.212,43 | 1.423,45 |
| 03-15-15 | tonelada | 906,36 | 901,69 | 1.001,94 | 1.143,46 |
| 04-14-08 | tonelada | 885,73 | 895,28 | 917,75 | 982,41 |
| 04-20-20 | tonelada | 1.047,05 | 1.040,91 | 1.164,93 | 1.346,97 |
| 04-30-10 | tonelada | 1.138,74 | 1.126,43 | 1.205,87 | 1.341,16 |
| 04-30-16 | tonelada | 1.198,36 | 1.186,29 | 1.285,08 | 1.560,01 |
| 05-25-25 | tonelada | 1.205,26 | 1.198,12 | 1.348,92 | 1.573,48 |
| 10-10-10 | tonelada | 965,75 | 971,46 | 1.015,73 | 1.070,43 |
| 12-06-12 | tonelada | 871,48 | 884,34 | 944,44 | 1.013,69 |
| 14-07-28 | tonelada | 1.055,89 | 1.063,31 | 1.136,83 | 1.239,85 |
| 19-10-19 | tonelada | 1.089,63 | 1.107,37 | 1.225,84 | 1.365,82 |
| 20-05-20 | tonelada | 1.143,48 | 1.153,33 | 1.209,30 | 1.273,50 |
| Sementes | | | | | |
| Algodão | kg | 1,40 | 1,40 | 1,40 | 1,40 |
| Amendoim | kg | 4,00 | 4,00 | 4,00 | 4,00 |
| Arroz | kg | 1,05 | 1,05 | 1,05 | 1,05 |
| Feijão | kg | 2,50 | 2,50 | 3,50 | 5,00 |
| Milho | kg | 5,44 | 5,20 | 5,22 | 5,22 |
| Soja | kg | 1,30 | 1,30 | 1,30 | 1,30 |
| Sorgo | kg | 10,91 | 10,69 | 10,69 | 10,69 |
| Tomate | kg | 500,78 | 512,97 | 489,63 | 489,63 |
| Vacinas e medicamentos | | | | | |
| Agrovet | cx.25 ampolas | 303,13 | 303,13 | 310,31 | 310,31 |
| Biocid | litro | 47,40 | 47,40 | 47,40 | 47,40 |
| Creolina | litro | 22,63 | 22,63 | 22,63 | 22,63 |
| Lepecid | 300ml | 5,99 | 5,99 | 5,99 | 5,99 |
| Neguvon + assuntol | kg | 136,63 | 136,63 | 133,00 | 133,00 |
| Neguvon pó | 500g | 63,65 | 63,65 | 63,65 | 63,65 |
| Pentabiótico veterinário | cx.25 frascos | 220,63 | 220,63 | 220,63 | 242,50 |
| Ripercol injetável | 250ml | 18,10 | 18,10 | 18,10 | 18,10 |
| Stimovit + B12 | 500ml | 13,81 | 13,81 | 13,81 | 13,81 |
| Triatox | litro | 46,95 | 46,95 | 47,23 | 47,23 |
| Vacina contra aftosa | dose | 1,40 | 1,49 | 1,48 | 1,48 |
| Vacina contra carbúnculo sintomático | 100ml | 6,00 | 6,00 | 6,00 | 10,00 |

Fonte: Instituto de Economia Agrícola.

TABELA 1 - Preços Médios Pagos pela Agricultura, Cidade de São Paulo, Outubro de 2007 a Janeiro de 2008

| | | (em real) | | | (continua) |
|--|---------|------------|------------|------------|------------|
| Especificação | Unidade | Outubro | Novembro | Dezembro | Janeiro |
| Máquinas, veículos e implementos | | | | | |
| Arado de 3 discos de 26" fixo liso | unidade | 4.687,00 | 4.687,00 | 4.687,00 | 4.687,00 |
| Arado de 4 discos de 26" fixo liso | unidade | 4.884,25 | 4.884,25 | 4.884,25 | 4.884,25 |
| Caminhão Cargo 1317 diesel | unidade | 115.000,00 | 115.000,00 | 116.000,00 | 116.000,00 |
| Caminhão, F 4000, diesel | unidade | 82.000,00 | 82.000,00 | 83.000,00 | 83.000,00 |
| Caminhão Mercedes Benz 1315 | unidade | 126.250,00 | 126.250,00 | 126.250,00 | 137.480,00 |
| Caminhão Mercedes Benz 3340 K | unidade | 340.000,00 | 340.000,00 | 340.000,00 | 383.700,00 |
| Caminhonete F 250, diesel, 6 cil. c/caçamba | unidade | 86.313,00 | 86.313,00 | 86.313,00 | 87.176,00 |
| Carreta 4t s/carroc., s/pneus, s/freio, c/mola | unidade | 3.558,50 | 3.558,50 | 3.558,50 | 3.558,50 |
| Colhedora JM 350 p/milho, acima de 40cv | unidade | 23.297,00 | 23.297,00 | 25.547,00 | 25.547,00 |
| Colhedora MF 3640 p/grão, s/plataforma, c/cilindro batedor de alta inércia | unidade | 328.472,00 | 328.472,00 | 336.972,00 | 336.972,00 |
| Colhedora MF 5650 p/grão, s/plataforma, c/cilindro batedor de alta inércia | unidade | 354.768,00 | 354.768,00 | 357.268,00 | 357.268,00 |
| Conjunto de pulverizador mecanizado (jatão super 600) | unidade | 22.107,00 | 22.107,00 | 22.107,00 | 22.107,00 |
| Cultivador de 9 enxadas | unidade | 2.953,75 | 2.953,75 | 2.953,75 | 2.953,75 |
| Grade de 24 discos de 18" | unidade | 4.320,75 | 4.320,75 | 4.320,75 | 4.320,75 |
| Grade de 28 discos de 18" | unidade | 5.122,00 | 5.122,00 | 5.122,00 | 5.122,00 |
| Motor elétrico 3cv, trifásico, 4 pólos blindado | unidade | 432,00 | 432,00 | 432,00 | 432,00 |
| Pivô central | hectare | 5.275,00 | 5.275,00 | 5.275,00 | 5.275,00 |
| Plaina traseira | unidade | 2.392,75 | 2.392,75 | 2.392,75 | 2.392,75 |
| Plantadora adubadora hidráulica de 3 linhas c/ cabeçalho de 2.650mm | unidade | 9.910,59 | 9.910,59 | 9.910,59 | 9.910,59 |
| Plantadora de 8 linhas | unidade | 30.610,63 | 30.610,63 | 30.610,63 | 30.610,63 |
| Pulverizador costal, 20 litros | unidade | 202,55 | 200,08 | 201,90 | 203,86 |
| Recolhedora de feijão JM 35 | unidade | 42.655,71 | 42.655,71 | 42.655,71 | 42.655,71 |
| Secador de café, tipo 3 | unidade | 35.000,00 | 35.000,00 | 35.000,00 | 35.000,00 |
| Semeadora adubadora c/ discos duplos de 17 linhas | unidade | 30.894,29 | 30.894,29 | 30.894,29 | 30.894,29 |
| Trator de roda acima de 100cv | unidade | 139.690,25 | 139.690,25 | 140.190,25 | 140.190,25 |
| Trator de roda 50cv | unidade | 73.879,50 | 73.879,50 | 73.979,50 | 73.979,50 |
| Trator de roda 60 a 70cv | unidade | 84.435,50 | 84.435,50 | 84.435,50 | 84.435,50 |
| Trator de roda 70 a 80cv | unidade | 91.382,75 | 91.382,75 | 91.882,75 | 91.882,75 |
| Trator de roda 80 a 90cv | unidade | 112.847,25 | 112.847,25 | 113.472,25 | 113.472,25 |
| Peças de reposição | | | | | |
| Bico de pato c/asa, 18" | unidade | 65,00 | 65,00 | 65,00 | 65,00 |
| Disco de arado, liso, 26" | unidade | 170,00 | 170,00 | 170,00 | 170,00 |
| Pneu de caminhão, 825x20, 12 lonas | unidade | 538,43 | 546,93 | 546,93 | 546,93 |
| Pneu de caminhão, 900x20, 14 lonas | unidade | 556,52 | 549,66 | 552,86 | 552,86 |
| Combustíveis e lubrificantes | | | | | |
| Álcool hidratado | litro | 1,13 | 1,18 | 1,21 | 1,21 |
| Gasolina comum | litro | 2,44 | 2,44 | 2,41 | 2,41 |
| Graxa | kg | 9,66 | 9,66 | 9,66 | 9,66 |
| Óleo diesel | litro | 1,93 | 1,93 | 1,93 | 1,93 |
| Óleo lubrificante | litro | 9,77 | 9,77 | 9,77 | 9,77 |

Fonte: Instituto de Economia Agrícola.

TABELA 1 - Preços Médios Pagos pela Agricultura, Cidade de São Paulo, Outubro de 2007 a Janeiro de 2008

| (em real) | | (continua) | | | |
|---|----------------|------------|----------|----------|----------|
| Especificação | Unidade | Outubro | Novembro | Dezembro | Janeiro |
| Defensivos | | | | | |
| Acaricidas | | | | | |
| Kelthane 480 | 1,5 litro | 46,85 | 46,85 | 46,85 | 46,85 |
| Omite 720 CE | litro | 36,00 | 31,50 | 31,50 | 31,00 |
| Sipcatin 500 SC | litro | 84,74 | 83,77 | 84,52 | 86,37 |
| Formicidas | | | | | |
| Mirex - S | 1/2kg | 4,17 | 3,95 | 4,17 | 4,17 |
| Fungicidas | | | | | |
| Bayfidan CE | litro | 83,04 | 83,52 | 86,19 | 86,52 |
| Cercobin 700 PM | 5kg | 219,05 | 219,05 | 208,61 | 208,61 |
| Dithane NT | kg | 17,82 | 18,41 | 18,34 | 17,45 |
| Manzate 800 | cx.25kg | 378,36 | 389,25 | 388,32 | 378,83 |
| Oxicloreto de cobre 50% | kg | 22,28 | 22,28 | 22,28 | 22,70 |
| Tilt | litro | 114,42 | 114,82 | 114,82 | 114,82 |
| Herbicidas | | | | | |
| Karmex 500 SC | 5 litros | 115,98 | 110,45 | 109,30 | 102,03 |
| Primestra Gold | 5 litros | 117,68 | 112,88 | 102,50 | 101,04 |
| Roundup Original | 5 litros | 87,85 | 88,76 | 89,72 | 90,50 |
| Scepter 70 DG | 200g | 51,56 | 51,56 | 51,56 | 51,56 |
| Tordon | 20 litros | 1.078,06 | 1.011,67 | 1.074,84 | 1.019,99 |
| Trifluralina | 5 litros | 77,89 | 75,76 | 75,76 | 74,67 |
| Inseticidas | | | | | |
| Decis 25 CE | litro | 53,20 | 52,57 | 52,72 | 52,72 |
| Folisuper 600 | litro | 22,06 | 22,93 | 22,93 | 21,64 |
| Furadan 50 G | litro | 66,95 | 66,95 | 66,92 | 66,34 |
| Piredan | 10kg | 27,99 | 27,85 | 27,85 | 27,65 |
| Pounce 384 CE | litro | 51,20 | 50,97 | 50,67 | 49,67 |
| Triona | 20 litros | 80,14 | 92,44 | 93,29 | 93,29 |
| Material de construção | | | | | |
| Areia lavada | m ³ | 55,70 | 56,50 | 57,23 | 59,30 |
| Caibro de peroba (5x6cm, base 4,40m até 4m) | m ³ | 2.498,82 | 2.498,82 | 2.297,70 | 2.027,77 |
| Cal virgem | sc.20kg | 5,29 | 5,59 | 5,87 | 5,87 |
| Cimento Portland | sc.50kg | 13,84 | 14,42 | 15,78 | 15,83 |
| Fio de cobre, isolamento termoplástica para 70gC, 750V (6,00mm) | rolo 100m | 200,00 | 205,00 | 212,00 | 204,00 |
| Folha de porta interna, lisa 35mm de espessura | unidade | 67,29 | 67,29 | 67,29 | 67,29 |
| Telha francesa de cerâmica (fosca) | mil | 930,98 | 984,11 | 984,11 | 984,11 |
| Tijolo comum | mil | 182,86 | 192,86 | 192,86 | 192,86 |
| Tubo galvanizado p/água, 3/4", c/costura 26,9mm | metro | 18,84 | 18,84 | 18,84 | 18,84 |
| Embalagem | | | | | |
| Saco novo para arroz em casca (60kg) | unidade | 2,50 | 2,50 | 2,50 | 2,50 |
| Saco novo para batata (60kg) | unidade | 1,56 | 1,56 | 1,56 | 1,56 |
| Saco novo para exportação de café (60kg) | unidade | 2,90 | 2,90 | 2,90 | 2,95 |

Fonte: Instituto de Economia Agrícola.

TABELA 1 - Preços Médios Pagos pela Agricultura, Cidade de São Paulo, Outubro de 2007 a Janeiro de 2008

| | | (em real) | | | (conclusão) |
|---|---------|-----------|----------|----------|-------------|
| Especificação | Unidade | Outubro | Novembro | Dezembro | Janeiro |
| Alimentos para Animais | | | | | |
| Farelinho de trigo | kg | 0,46 | 0,49 | 0,49 | 0,51 |
| Farelo de algodão 28% | kg | 0,48 | 0,49 | 0,49 | 0,48 |
| Farelo de arroz cru | kg | 0,38 | 0,40 | 0,45 | 0,43 |
| Farelo de soja 46% | kg | 0,71 | 0,72 | 0,72 | 0,75 |
| Farinha de osso calcinada | kg | 1,80 | 1,80 | 1,80 | 1,80 |
| Refinasil | kg | 0,41 | 0,38 | 0,38 | 0,38 |
| Sal comum grosso | kg | 0,43 | 0,43 | 0,43 | 0,43 |
| Sal mineral | kg | 6,35 | 6,35 | 6,40 | 6,40 |
| Uréia pecuária | kg | 1,92 | 2,16 | 2,16 | 2,16 |
| Ração para ave | | | | | |
| Corte crescimento | kg | 1,27 | 1,33 | 1,41 | 1,41 |
| Corte inicial | kg | 1,30 | 1,37 | 1,48 | 1,48 |
| Postura crescimento | kg | 1,04 | 1,04 | 1,15 | 1,15 |
| Postura (gaiola) | kg | 1,11 | 1,09 | 1,22 | 1,22 |
| Ração para bovino | | | | | |
| Inicial | kg | 0,94 | 0,98 | 1,06 | 1,06 |
| Lactação | kg | 0,84 | 0,92 | 1,10 | 1,10 |
| Novilha e vaca seca | kg | 0,85 | 0,88 | 0,95 | 0,95 |
| Reprodução | kg | 1,09 | 1,14 | 1,23 | 1,23 |
| Ração para suíno | | | | | |
| Crescimento | kg | 0,98 | 0,98 | 0,98 | 0,98 |
| Engorda, acabamento, terminação e final | kg | 1,07 | 1,11 | 1,19 | 1,19 |
| Inicial | kg | 1,29 | 1,35 | 1,45 | 1,45 |
| Lactação | kg | 1,12 | 1,17 | 1,26 | 1,26 |
| Reprodução | kg | 1,26 | 1,37 | 1,55 | 1,55 |
| Concentrado para ave | | | | | |
| Corte crescimento | kg | 1,35 | 1,35 | 1,35 | 1,35 |
| Corte final | kg | 1,35 | 1,35 | 1,35 | 1,35 |
| Corte inicial | kg | 1,40 | 1,40 | 1,40 | 1,40 |
| Postura crescimento | kg | 1,02 | 1,02 | 1,09 | 1,09 |
| Concentrado para suíno | | | | | |
| Engorda | kg | 1,21 | 1,21 | 1,21 | 1,21 |
| Reprodução | kg | 1,12 | 1,12 | 1,12 | 1,12 |

Fonte: Instituto de Economia Agrícola.

TABELA 2 - Preços Médios Mensais Recebidos pelos Agricultores no Estado de São Paulo, Outubro de 2007 a Janeiro de 2008

(em real)

| Produto | Unidade | Outubro | Novembro | Dezembro | Janeiro |
|---------------------------------|-------------|----------|----------|----------|----------|
| Algodão em caroço | 15kg | 14,17 | 14,05 | 14,12 | 14,47 |
| Algodão em pluma | 15kg | 40,78 | 41,06 | 41,82 | 42,92 |
| Amendoim em casca | sc.25kg | 31,33 | 32,29 | 36,31 | 33,97 |
| Arroz em casca | sc.60kg | 30,62 | 30,00 | 29,68 | 30,13 |
| Banana nanica | cx.20kg | 9,89 | 8,94 | 12,30 | 12,78 |
| Batata | sc.50kg | 41,12 | 52,69 | 39,96 | 42,38 |
| Bezerro | unidade | 365,36 | 383,21 | 400,90 | 397,51 |
| Boi gordo | 15kg | 61,12 | 67,47 | 70,88 | 70,24 |
| Boi magro | unidade | 645,42 | 677,92 | 703,87 | 700,00 |
| Borracha (coágulo) | kg | 1,90 | 1,86 | 1,90 | 1,92 |
| Burro domado | unidade | 1.243,88 | 1.281,91 | 1.301,16 | 1.307,50 |
| Café benef. cereja descascado | sc.60kg | 259,09 | 249,85 | 262,93 | 258,55 |
| Café benef. secagem natural | 60kg | 242,52 | 233,62 | 241,89 | 241,44 |
| Café em coco | sc.40kg | 73,12 | 71,73 | 73,54 | 74,54 |
| Café em coco renda | kg de renda | 3,60 | 3,52 | 3,62 | 3,61 |
| Cana-de-açúcar | t | 30,48 | 29,87 | 29,79 | 29,07 |
| Casulo | kg | 5,94 | 6,16 | 6,39 | 6,07 |
| Cebola | kg | 0,66 | 0,71 | 0,64 | 0,78 |
| Feijão | sc.60kg | 119,98 | 156,85 | 215,52 | 210,98 |
| Frango para corte | kg | 1,61 | 1,55 | 1,61 | 1,62 |
| Garrote | unidade | 527,20 | 556,49 | 592,80 | 569,68 |
| Laranja para indústria | cx.40,8kg | 9,51 | 10,52 | 11,05 | 11,27 |
| Laranja para mesa | cx.40,8kg | 13,00 | 13,80 | 15,04 | 15,05 |
| Leitão de recria | kg | 3,78 | 3,90 | 4,20 | 3,90 |
| Leite A | litro | 1,09 | 1,00 | 0,99 | 0,93 |
| Leite tipo B | litro | 0,77 | 0,73 | 0,70 | 0,69 |
| Leite tipo C | litro | 0,70 | 0,65 | 0,62 | 0,60 |
| Mamona | kg | 1,17 | 1,40 | 1,40 | 0,97 |
| Mandioca para indústria | t | 117,39 | 131,77 | 143,88 | 155,08 |
| Mandioca para mesa | cx.23kg | 9,02 | 10,19 | 10,66 | 10,30 |
| Mel de abelha | kg | 10,56 | 10,98 | 11,72 | 11,31 |
| Milho | sc.60kg | 24,04 | 27,40 | 30,07 | 29,43 |
| Novilha | unidade | 484,44 | 498,03 | 527,88 | 524,22 |
| Ovos de codorna | cx.50dz. | 22,56 | 23,00 | 24,88 | 16,35 |
| Ovos tipo extra | cx.30dz. | 38,36 | 37,74 | 43,37 | 38,36 |
| Ovos tipo grande | cx.30dz. | 36,57 | 36,61 | 41,78 | 37,94 |
| Ovos tipo médio | cx.30dz. | 34,67 | 34,49 | 39,36 | 35,66 |
| Ovos tipo pequeno | cx.30dz. | 31,89 | 30,22 | 33,97 | 30,35 |
| Poedeira descarte leve | kg | 0,51 | 0,50 | 0,53 | 0,58 |
| Poedeira descarte pesada | kg | 0,63 | 0,63 | 0,66 | 0,75 |
| Soja | sc.60kg | 35,50 | 37,15 | 38,64 | 40,11 |
| Sorgo | sc.60kg | 18,83 | 19,57 | 22,13 | 21,41 |
| Suíno para abate | 15kg | 44,40 | 46,17 | 54,29 | 50,22 |
| Tangerina | cx.40,8 | 15,00 | 16,86 | 17,43 | 15,33 |
| Tomate para indústria | kg | 0,26 | 0,21 | 0,20 | 0,28 |
| Tomate para mesa | cx.25kg | 25,08 | 13,33 | 12,37 | 23,05 |
| Touro | unidade | 1.560,45 | 1.608,47 | 1.745,92 | 1.613,98 |
| Trigo | sc.60kg | 34,66 | 33,33 | 32,63 | 31,87 |
| Triticale | sc.60kg | 28,40 | 27,27 | 26,25 | 25,67 |
| Vaca de criar | unidade | 708,29 | 730,12 | 795,74 | 780,41 |
| Vaca gorda | 15kg | 55,22 | 60,82 | 63,55 | 61,81 |
| Vaca leiteira acima de 20 l/dia | unidade | 2.423,73 | 2.476,08 | 2.438,38 | 2.436,71 |
| Vaca leiteira até 5 l/dia | unidade | 834,31 | 855,80 | 866,46 | 856,86 |
| Vaca leiteira de 10 a 20 l/dia | unidade | 1.802,21 | 1.803,53 | 1.810,00 | 1.839,52 |
| Vaca leiteira de 5 a 10 l/dia | unidade | 1.201,36 | 1.224,23 | 1.223,88 | 1.221,70 |
| Vaca magra | unidade | 494,31 | 523,60 | 545,91 | 527,90 |

Fonte: Instituto de Economia Agrícola e Coordenadoria de Assistência Técnica Integral.

TABELA 3 - Preços Médios Mensais Recebidos pelos Agricultores, segundo os Escritórios de Desenvolvimento Rural, Estado de São Paulo, Janeiro de 2008¹

(em real)

(continua)

| Produto | Andradina | Araçatuba | Araraquara | Assis | Avaré |
|---------------------------------|-----------|-----------|------------|----------|----------|
| Algodão em caroço | ... | 26,00 | ... | ... | ... |
| Algodão em pluma | ... | ... | ... | ... | ... |
| Amendoim em casca | ... | 30,50 | ... | 34,25 | ... |
| Arroz em casca | ... | 29,00 | ... | ... | 32,00 |
| Banana nanica | ... | 14,90 | ... | 14,50 | 12,90 |
| Batata | ... | ... | ... | ... | 40,00 |
| Bezerro | 460,00 | 460,00 | 500,00 | 455,00 | 390,00 |
| Boi gordo | 70,50 | 69,75 | 76,00 | 70,67 | 71,80 |
| Boi magro | 835,00 | 725,00 | ... | 780,00 | 666,67 |
| Borracha (coágulo) | ... | 1,70 | ... | ... | ... |
| Burro domado | 1.500,00 | 1.400,00 | ... | 933,33 | ... |
| Café benef. cereja descascado | ... | ... | ... | 260,00 | 260,00 |
| Café benef. secagem natural | ... | 251,50 | ... | 215,00 | 251,00 |
| Café em coco | ... | 80,66 | ... | 72,17 | 78,75 |
| Café em coco renda | ... | 3,29 | ... | 3,52 | 4,18 |
| Cana-de-açúcar | 26,65 | ... | ... | 29,67 | 25,32 |
| Casulo | ... | 8,00 | ... | ... | ... |
| Cebola | ... | ... | ... | ... | 0,40 |
| Feijão | ... | 180,00 | ... | ... | 195,00 |
| Frango para corte | ... | ... | ... | 1,50 | 1,90 |
| Garrote | 620,00 | 615,00 | ... | 622,00 | 495,00 |
| Laranja para indústria | ... | ... | 12,90 | ... | 8,98 |
| Laranja para mesa | ... | ... | ... | 12,00 | 14,00 |
| Leitão de recria | 3,00 | 3,83 | ... | 3,82 | 3,83 |
| Leite tipo A | ... | ... | ... | 0,95 | ... |
| Leite tipo B | ... | 0,53 | ... | 0,70 | 0,58 |
| Leite tipo C | 0,62 | 0,56 | 0,60 | 0,60 | 0,63 |
| Mamona | ... | ... | ... | ... | ... |
| Mandioca para indústria | ... | ... | ... | 141,60 | 130,00 |
| Mandioca para mesa | ... | ... | ... | ... | 12,00 |
| Mel de abelha | ... | 12,00 | ... | ... | ... |
| Milho | 29,00 | 30,47 | 27,00 | 30,78 | 30,40 |
| Novilha | 637,00 | 565,00 | ... | 597,17 | 467,50 |
| Ovos de codorna | ... | ... | ... | ... | ... |
| Ovos tipo extra | 38,00 | 39,70 | ... | 38,00 | 38,00 |
| Ovos tipo grande | 37,00 | 40,00 | ... | 37,00 | 39,00 |
| Ovos tipo médio | 35,00 | 36,10 | ... | 35,00 | 34,00 |
| Ovos tipo pequeno | 30,00 | 30,00 | ... | 30,50 | 32,00 |
| Poedeira descarte leve | ... | ... | ... | 0,40 | ... |
| Poedeira descarte pesada | ... | ... | ... | ... | ... |
| Soja | 40,00 | 42,15 | ... | 44,04 | 40,50 |
| Sorgo | ... | 20,00 | ... | ... | 20,00 |
| Suíno para abate | 45,00 | 55,00 | ... | 46,33 | 46,67 |
| Tangerina | ... | ... | ... | ... | ... |
| Tomate para indústria | ... | ... | ... | ... | ... |
| Tomate para mesa | ... | ... | ... | ... | 20,50 |
| Touro | 1.766,67 | 1.575,00 | ... | 1.966,67 | 1.700,00 |
| Trigo | ... | ... | ... | 33,65 | 30,00 |
| Triticale | ... | ... | ... | ... | 25,50 |
| Vaca de criar | 777,50 | 875,00 | ... | 886,00 | 925,00 |
| Vaca gorda | 63,33 | 62,75 | 68,00 | 64,20 | 64,25 |
| Vaca leiteira acima de 20 l/dia | 2.500,00 | 2.850,00 | ... | 2.200,00 | 2.400,00 |
| Vaca leiteira até 5 l/dia | 957,50 | 950,00 | ... | 933,33 | 916,67 |
| Vaca leiteira de 10 a 20 l/dia | 1.833,33 | 1.975,00 | ... | 1.630,00 | 1.933,33 |
| Vaca leiteira de 5 a 10 l/dia | 1.400,00 | 1.275,00 | 1.600,00 | 1.165,00 | 1.200,00 |
| Vaca magra | 542,50 | 620,00 | ... | 579,67 | 590,00 |

¹As unidades para cada produto desta tabela são as mesmas da tabela 2.

Fonte: Instituto de Economia Agrícola e Coordenadoria de Assistência Técnica Integral.

TABELA 3 - Preços Médios Mensais Recebidos pelos Agricultores, segundo os Escritórios de Desenvolvimento Rural, Estado de São Paulo, Janeiro de 2008

| (em real) | | | | | |
|---------------------------------|----------|----------|----------|-------------------|----------|
| (continua) | | | | | |
| Produto | Barretos | Bauru | Botucatu | Bragança Paulista | Campinas |
| Algodão em caroço | ... | 12,00 | ... | ... | ... |
| Algodão em pluma | ... | 39,00 | ... | ... | ... |
| Amendoim em casca | ... | ... | ... | ... | ... |
| Arroz em casca | 30,00 | ... | ... | 33,00 | ... |
| Banana nanica | ... | 13,00 | ... | 13,00 | ... |
| Batata | ... | ... | ... | 40,00 | ... |
| Bezerro | 341,67 | 455,00 | 417,50 | 392,00 | 415,00 |
| Boi gordo | 72,50 | 71,25 | 70,00 | 68,00 | 70,50 |
| Boi magro | 710,00 | 766,67 | 681,25 | 634,00 | 730,00 |
| Borracha (coágulo) | 1,88 | 2,10 | ... | ... | ... |
| Burro domado | 1.500,00 | 1.150,00 | 950,00 | 1.375,00 | ... |
| Café benef. cereja descascado | ... | ... | ... | 252,50 | ... |
| Café benef. secagem natural | 210,00 | 244,33 | 260,00 | 240,33 | ... |
| Café em coco | 70,00 | 73,25 | ... | 83,00 | ... |
| Café em coco renda | 3,50 | 3,88 | ... | 3,00 | ... |
| Cana-de-açúcar | 29,48 | 30,67 | 28,00 | ... | ... |
| Casulo | ... | 5,00 | ... | ... | ... |
| Cebola | ... | ... | ... | ... | ... |
| Feijão | ... | ... | ... | 217,50 | ... |
| Frango para corte | 1,75 | 1,53 | 2,28 | 1,68 | ... |
| Garrote | 600,00 | 620,00 | 556,25 | 574,00 | 540,00 |
| Laranja para indústria | 10,47 | 13,20 | 15,00 | ... | ... |
| Laranja para mesa | 14,90 | 17,33 | 15,00 | ... | ... |
| Leitão de recria | 4,87 | 3,15 | 4,37 | 4,27 | ... |
| Leite tipo A | ... | ... | ... | ... | ... |
| Leite tipo B | 0,65 | 0,86 | ... | 0,69 | 0,62 |
| Leite tipo C | 0,60 | 0,62 | 0,63 | 0,55 | 0,58 |
| Mamona | ... | ... | ... | ... | ... |
| Mandioca para indústria | ... | ... | ... | ... | ... |
| Mandioca para mesa | 12,00 | 8,00 | 8,00 | ... | ... |
| Mel de abelha | 14,00 | 10,50 | ... | 11,67 | ... |
| Milho | 29,12 | 24,17 | 27,67 | 31,14 | 25,00 |
| Novilha | 525,00 | 646,67 | 475,00 | 474,00 | 410,00 |
| Ovos de codorna | ... | ... | ... | ... | ... |
| Ovos tipo extra | ... | 41,00 | 39,40 | ... | 35,00 |
| Ovos tipo grande | ... | 39,70 | 38,70 | ... | ... |
| Ovos tipo médio | ... | 37,00 | 37,20 | ... | ... |
| Ovos tipo pequeno | ... | 32,00 | 35,90 | ... | ... |
| Poedeira descarte leve | ... | 0,80 | ... | ... | ... |
| Poedeira descarte pesada | ... | 1,00 | ... | ... | ... |
| Soja | 36,40 | 38,00 | 37,00 | 44,40 | ... |
| Sorgo | 20,70 | ... | ... | ... | ... |
| Suíno para abate | 51,50 | 43,50 | 46,33 | 56,75 | ... |
| Tangerina | ... | 12,00 | ... | ... | ... |
| Tomate para indústria | ... | ... | ... | ... | ... |
| Tomate para mesa | ... | 12,00 | 28,00 | 18,00 | ... |
| Touro | 1.633,33 | 1.666,67 | 1.900,00 | 1.750,00 | 1.200,00 |
| Trigo | ... | ... | ... | 27,60 | ... |
| Triticale | ... | ... | ... | ... | ... |
| Vaca de criar | 730,00 | 850,00 | 775,00 | 885,00 | 700,00 |
| Vaca gorda | 60,83 | 66,00 | 61,00 | 55,50 | 60,00 |
| Vaca leiteira acima de 20 l/dia | 2.666,67 | 1.800,00 | 2.166,67 | 2.350,00 | ... |
| Vaca leiteira até 5 l/dia | 825,00 | 1.000,00 | 935,00 | 805,00 | ... |
| Vaca leiteira de 10 a 20 l/dia | 1.766,67 | 1.900,00 | 1.575,00 | 1.800,00 | ... |
| Vaca leiteira de 5 a 10 l/dia | 1.150,00 | 1.383,33 | 1.137,50 | 1.241,67 | ... |
| Vaca magra | 496,67 | 625,00 | 526,67 | 490,00 | 700,00 |

Fonte: Instituto de Economia Agrícola e Coordenadoria de Assistência Técnica Integral.

TABELA 3 - Preços Médios Mensais Recebidos pelos Agricultores, segundo os Escritórios de Desenvolvimento Rural, Estado de São Paulo, Janeiro de 2008

(em real)

(continua)

| Produto | Catanduva | Dracena | Fernandópolis | Franca | General Salgado |
|---------------------------------|-----------|----------|---------------|----------|-----------------|
| Algodão em caroço | 13,35 | 15,50 | ... | ... | 13,33 |
| Algodão em pluma | 41,00 | 45,00 | ... | 42,00 | 45,00 |
| Amendoim em casca | 28,00 | 32,00 | ... | ... | ... |
| Arroz em casca | 27,33 | ... | ... | ... | 30,00 |
| Banana nanica | ... | 10,00 | ... | ... | 10,00 |
| Batata | 48,00 | ... | ... | ... | ... |
| Bezerro | 376,00 | 382,50 | 350,00 | 350,00 | 370,00 |
| Boi gordo | 68,80 | 71,75 | 70,00 | 71,33 | 69,50 |
| Boi magro | 656,00 | 740,00 | 675,00 | 635,00 | 725,00 |
| Borracha (coágulo) | 1,77 | 1,85 | 1,80 | ... | 1,91 |
| Burro domado | 1.300,00 | 2.500,00 | 900,00 | ... | 1.400,00 |
| Café benef. cereja descascado | 256,50 | 210,00 | ... | 272,50 | ... |
| Café benef. secagem natural | 255,00 | 224,50 | ... | 262,25 | 180,00 |
| Café em coco | 81,75 | 66,00 | 65,00 | 83,33 | 76,20 |
| Café em coco renda | 3,93 | 3,50 | ... | 4,16 | 3,50 |
| Cana-de-açúcar | 31,18 | 30,67 | 28,00 | 28,20 | 22,80 |
| Casulo | ... | ... | ... | ... | ... |
| Cebola | 0,65 | ... | ... | ... | ... |
| Feijão | 210,00 | 197,50 | 220,00 | 220,00 | 180,00 |
| Frango para corte | 1,70 | 1,70 | 3,00 | ... | 1,37 |
| Garrote | 552,00 | 595,00 | 500,00 | 625,00 | 525,00 |
| Laranja para indústria | 11,04 | ... | 13,00 | ... | 10,00 |
| Laranja para mesa | 17,13 | ... | 15,00 | 12,00 | 12,50 |
| Leitão de recria | 3,98 | 3,75 | 2,90 | ... | 3,67 |
| Leite tipo A | ... | ... | ... | ... | ... |
| Leite tipo B | 0,72 | 0,70 | ... | 0,73 | ... |
| Leite tipo C | 0,62 | 0,48 | 0,72 | 0,68 | 0,60 |
| Mamona | 1,20 | 0,70 | ... | ... | ... |
| Mandioca para indústria | 130,00 | 160,00 | 200,00 | ... | ... |
| Mandioca para mesa | 9,25 | 10,00 | ... | ... | ... |
| Mel de abelha | 11,33 | 8,00 | 15,00 | 15,00 | 11,50 |
| Milho | 33,60 | 29,83 | 27,75 | 32,17 | 29,17 |
| Novilha | 527,00 | 540,00 | 590,00 | 605,00 | 498,33 |
| Ovos de codorna | 12,70 | ... | ... | ... | ... |
| Ovos tipo extra | 39,60 | 45,00 | ... | 45,00 | ... |
| Ovos tipo grande | 38,50 | 44,00 | 45,00 | ... | ... |
| Ovos tipo médio | 37,00 | 42,00 | ... | 40,00 | ... |
| Ovos tipo pequeno | 33,50 | 37,00 | ... | ... | ... |
| Poedeira descarte leve | 0,45 | 1,00 | ... | ... | ... |
| Poedeira descarte pesada | 0,65 | 1,20 | ... | ... | ... |
| Soja | 34,33 | ... | 44,50 | 43,50 | 35,25 |
| Sorgo | 16,00 | ... | 22,50 | 30,00 | 23,00 |
| Suíno para abate | 45,78 | 47,50 | 46,50 | 57,50 | 46,67 |
| Tangerina | 16,00 | 18,00 | ... | ... | ... |
| Tomate para indústria | 0,26 | ... | ... | ... | ... |
| Tomate para mesa | 27,00 | 30,00 | ... | 20,00 | 25,00 |
| Touro | 1.302,50 | 1.725,00 | 1.650,00 | 1.500,00 | 1.558,33 |
| Trigo | 32,05 | ... | ... | ... | ... |
| Triticale | 26,00 | ... | ... | ... | ... |
| Vaca de criar | 693,00 | 767,50 | 875,00 | 890,00 | 683,33 |
| Vaca gorda | 60,21 | 63,75 | 63,50 | 65,00 | 62,50 |
| Vaca leiteira acima de 20 l/dia | 2.530,00 | 2.650,00 | 2.400,00 | 3.800,00 | 2.283,33 |
| Vaca leiteira até 5 l/dia | 787,50 | 850,00 | 925,00 | 825,00 | 741,67 |
| Vaca leiteira de 10 a 20 l/dia | 1.920,00 | 2.400,00 | 2.000,00 | 2.650,00 | 1.766,67 |
| Vaca leiteira de 5 a 10 l/dia | 1.077,50 | 1.525,00 | 1.250,00 | 1.650,00 | 1.058,33 |
| Vaca magra | 490,00 | 520,00 | 385,00 | 650,00 | 455,00 |

Fonte: Instituto de Economia Agrícola e Coordenadoria de Assistência Técnica Integral.

TABELA 3 - Preços Médios Mensais Recebidos pelos Agricultores, segundo os Escritórios de Desenvolvimento Rural, Estado de São Paulo, Janeiro de 2008

(em real)

(continua)

| Produto | Guaratinguetá | Itapetininga | Itapeva | Jaboticabal | Jales |
|---------------------------------|---------------|--------------|----------|-------------|----------|
| Algodão em caroço | ... | ... | ... | ... | ... |
| Algodão em pluma | ... | ... | ... | ... | ... |
| Amendoim em casca | ... | ... | ... | 45,00 | 40,00 |
| Arroz em casca | 30,00 | 30,00 | 30,00 | ... | ... |
| Banana nanica | 17,00 | ... | 8,00 | ... | ... |
| Batata | 50,00 | 45,00 | 42,00 | ... | ... |
| Bezerro | 375,00 | 410,00 | 416,67 | 345,00 | 375,00 |
| Boi gordo | 67,50 | 70,00 | 67,33 | 70,80 | 70,50 |
| Boi magro | 575,00 | 725,00 | 750,00 | 720,00 | 775,00 |
| Borracha (coágulo) | ... | ... | ... | ... | 2,00 |
| Burro domado | 1.100,00 | 2.000,00 | 1.200,00 | 1.466,67 | 1.250,00 |
| Café benef. cereja descascado | ... | ... | ... | ... | ... |
| Café benef. secagem natural | ... | ... | ... | 180,00 | 250,00 |
| Café em coco | ... | ... | ... | 60,00 | 60,00 |
| Café em coco renda | ... | ... | ... | 3,00 | 3,00 |
| Cana-de-açúcar | ... | 35,00 | 25,00 | 29,21 | ... |
| Casulo | ... | ... | 7,00 | ... | ... |
| Cebola | ... | 0,45 | 1,10 | ... | ... |
| Feijão | 230,00 | 216,67 | 198,75 | ... | 250,00 |
| Frango para corte | ... | 1,80 | 1,55 | ... | ... |
| Garrote | 475,00 | 600,00 | 575,00 | 500,00 | 640,00 |
| Laranja para indústria | ... | ... | ... | 9,60 | 11,50 |
| Laranja para mesa | ... | ... | 16,00 | 15,60 | 19,50 |
| Leitão de recria | 3,00 | 4,50 | 6,00 | 4,40 | 3,50 |
| Leite tipo A | ... | ... | ... | ... | ... |
| Leite tipo B | 0,73 | ... | ... | ... | 0,65 |
| Leite tipo C | 0,68 | 0,57 | 0,62 | 0,58 | 0,53 |
| Mamona | ... | ... | ... | ... | ... |
| Mandioca para indústria | ... | ... | 125,00 | ... | ... |
| Mandioca para mesa | 15,00 | ... | 12,00 | 8,33 | ... |
| Mel de abelha | 8,00 | 15,00 | 7,00 | ... | 15,00 |
| Milho | 29,33 | 30,75 | 29,25 | 27,75 | 28,33 |
| Novilha | 600,00 | 485,00 | 393,33 | 445,00 | 525,00 |
| Ovos de codorna | ... | ... | ... | ... | ... |
| Ovos tipo extra | ... | ... | ... | 41,50 | ... |
| Ovos tipo grande | ... | ... | ... | 41,00 | ... |
| Ovos tipo médio | ... | 40,00 | ... | 40,50 | ... |
| Ovos tipo pequeno | ... | ... | ... | 38,00 | ... |
| Poedeira descarte leve | ... | ... | ... | ... | ... |
| Poedeira descarte pesada | ... | ... | ... | ... | ... |
| Soja | ... | ... | 37,00 | 40,50 | ... |
| Sorgo | ... | ... | ... | 21,00 | ... |
| Suíno para abate | 55,00 | 51,75 | 48,50 | 52,67 | 59,00 |
| Tangerina | ... | ... | ... | ... | ... |
| Tomate para indústria | ... | ... | ... | 0,30 | ... |
| Tomate para mesa | 30,00 | 12,00 | 17,00 | 13,00 | ... |
| Touro | 1.350,00 | 1.750,00 | 1.200,00 | 1.400,00 | 1.350,00 |
| Trigo | ... | ... | 34,00 | ... | ... |
| Triticale | ... | ... | ... | ... | ... |
| Vaca de criar | 1.100,00 | 750,00 | 800,00 | 632,50 | 675,00 |
| Vaca gorda | 57,50 | 58,00 | 59,67 | 64,20 | 61,50 |
| Vaca leiteira acima de 20 l/dia | 2.750,00 | 2.350,00 | 2.600,00 | 2.850,00 | 1.900,00 |
| Vaca leiteira até 5 l/dia | 800,00 | 775,00 | 766,67 | 975,00 | 850,00 |
| Vaca leiteira de 10 a 20 l/dia | 1.650,00 | 1.800,00 | 1.833,33 | 1.950,00 | 1.600,00 |
| Vaca leiteira de 5 a 10 l/dia | 1.200,00 | 1.150,00 | 1.166,67 | 1.400,00 | 1.050,00 |
| Vaca magra | 450,00 | 550,00 | 550,00 | 480,00 | 475,00 |

Fonte: Instituto de Economia Agrícola e Coordenadoria de Assistência Técnica Integral.

TABELA 3 - Preços Médios Mensais Recebidos pelos Agricultores, segundo os Escritórios de Desenvolvimento Rural, Estado de São Paulo, Janeiro de 2008

(em real)

(continua)

| Produto | Jaú | Limeira | Lins | Marília | Mogi das Cruzes |
|---------------------------------|----------|----------|----------|---------|-----------------|
| Algodão em caroço | ... | 14,40 | ... | ... | ... |
| Algodão em pluma | ... | 44,50 | ... | ... | ... |
| Amendoim em casca | ... | ... | 35,00 | ... | ... |
| Arroz em casca | 30,00 | 39,00 | 35,00 | ... | ... |
| Banana nanica | ... | ... | 10,00 | ... | ... |
| Batata | ... | ... | ... | ... | ... |
| Bezerro | 473,33 | 365,00 | 480,00 | ... | ... |
| Boi gordo | 70,00 | 68,50 | 72,25 | 70,00 | ... |
| Boi magro | 675,00 | 700,00 | 745,00 | ... | ... |
| Borracha (coágulo) | ... | ... | 2,10 | ... | ... |
| Burro domado | 1.200,00 | ... | 1.600,00 | ... | ... |
| Café benef. cereja descascado | ... | ... | 250,00 | ... | ... |
| Café benef. secagem natural | 241,25 | 280,00 | 220,00 | ... | ... |
| Café em coco | 77,50 | ... | 73,33 | ... | ... |
| Café em coco renda | 3,18 | 1,95 | 3,67 | ... | ... |
| Cana-de-açúcar | 31,28 | 29,55 | 28,67 | ... | ... |
| Casulo | 6,50 | ... | ... | ... | ... |
| Cebola | ... | ... | 0,50 | ... | ... |
| Feijão | 210,00 | 120,00 | 220,00 | ... | ... |
| Frango para corte | 1,58 | 1,33 | 1,70 | ... | ... |
| Garrote | 593,33 | 560,00 | 645,00 | ... | ... |
| Laranja para indústria | 10,50 | 8,00 | 9,00 | ... | ... |
| Laranja para mesa | ... | 12,33 | 12,00 | ... | ... |
| Leitão de recria | 2,70 | ... | 3,50 | 4,00 | ... |
| Leite tipo A | ... | ... | ... | ... | ... |
| Leite tipo B | 0,65 | 0,55 | ... | ... | ... |
| Leite tipo C | 0,60 | 0,48 | 0,64 | 0,45 | ... |
| Mamona | ... | ... | ... | ... | ... |
| Mandioca para indústria | 140,00 | 165,00 | ... | 180,00 | ... |
| Mandioca para mesa | ... | 7,00 | ... | ... | ... |
| Mel de abelha | ... | 8,00 | 12,00 | ... | ... |
| Milho | 29,75 | 28,50 | 29,00 | 35,00 | ... |
| Novilha | 506,67 | 535,00 | 557,50 | ... | ... |
| Ovos de codorna | ... | ... | ... | ... | ... |
| Ovos tipo extra | ... | 40,00 | 36,00 | 33,50 | ... |
| Ovos tipo grande | ... | 39,00 | 34,67 | 32,50 | ... |
| Ovos tipo médio | ... | 36,00 | 33,00 | 29,50 | ... |
| Ovos tipo pequeno | ... | 32,00 | 25,50 | 23,50 | ... |
| Poedeira descarte leve | ... | ... | 0,50 | ... | ... |
| Poedeira descarte pesada | ... | ... | 0,65 | ... | ... |
| Soja | ... | ... | ... | ... | ... |
| Sorgo | ... | ... | ... | ... | ... |
| Suíno para abate | 58,50 | ... | 54,00 | 60,00 | ... |
| Tangerina | ... | ... | ... | ... | ... |
| Tomate para indústria | ... | ... | 0,15 | ... | ... |
| Tomate para mesa | ... | ... | 14,00 | 31,04 | ... |
| Touro | 1.350,00 | 1.750,00 | 1.500,00 | ... | ... |
| Trigo | ... | ... | ... | ... | ... |
| Triticale | ... | ... | ... | ... | ... |
| Vaca de criar | 745,00 | 800,00 | 766,67 | ... | ... |
| Vaca gorda | 61,50 | 59,00 | 63,75 | 60,00 | ... |
| Vaca leiteira acima de 20 l/dia | 3.000,00 | 2.250,00 | ... | ... | ... |
| Vaca leiteira até 5 l/dia | 900,00 | 790,00 | 800,00 | ... | ... |
| Vaca leiteira de 10 a 20 l/dia | 2.400,00 | 1.600,00 | 2.400,00 | ... | ... |
| Vaca leiteira de 5 a 10 l/dia | 1.200,00 | 1.090,00 | 1.400,00 | ... | ... |
| Vaca magra | 610,00 | 510,00 | 510,00 | ... | ... |

Fonte: Instituto de Economia Agrícola e Coordenadoria de Assistência Técnica Integral.

TABELA 3 - Preços Médios Mensais Recebidos pelos Agricultores, segundo os Escritórios de Desenvolvimento Rural, Estado de São Paulo, Janeiro de 2008

(em real) (continua)

| Produto | Mogi-Mirim | Orlândia | Ourinhos | Pindamonhangaba | Piracicaba |
|---------------------------------|------------|----------|----------|-----------------|------------|
| Algodão em caroço | 13,50 | ... | ... | ... | ... |
| Algodão em pluma | 48,00 | ... | ... | ... | ... |
| Amendoim em casca | ... | ... | ... | ... | ... |
| Arroz em casca | ... | ... | 29,00 | 31,25 | ... |
| Banana nanica | ... | ... | ... | 12,50 | ... |
| Batata | ... | ... | ... | ... | 36,00 |
| Bezerro | 378,67 | 250,00 | 500,00 | 353,57 | ... |
| Boi gordo | 69,33 | 71,00 | 70,00 | 67,29 | ... |
| Boi magro | 577,50 | 650,00 | 850,00 | 612,50 | ... |
| Borracha (coágulo) | ... | ... | ... | ... | ... |
| Burro domado | ... | 1.000,00 | 1.000,00 | 1.158,33 | ... |
| Café benef. cereja descascado | 265,00 | ... | ... | ... | ... |
| Café benef. secagem natural | 255,00 | ... | ... | 228,00 | ... |
| Café em coco | ... | ... | ... | 76,00 | ... |
| Café em coco renda | ... | ... | ... | 3,80 | ... |
| Cana-de-açúcar | 28,68 | ... | 28,73 | 30,00 | 32,46 |
| Casulo | ... | ... | ... | 5,00 | ... |
| Cebola | ... | ... | ... | 0,90 | 0,85 |
| Feijão | ... | ... | ... | 211,25 | ... |
| Frango para corte | 1,45 | 1,50 | ... | 1,20 | 1,55 |
| Garrote | 586,67 | 475,00 | ... | 513,33 | ... |
| Laranja para indústria | 13,83 | ... | ... | 13,45 | ... |
| Laranja para mesa | 15,25 | ... | ... | 20,00 | ... |
| Leitão de recria | ... | 3,00 | 4,00 | 3,44 | 5,40 |
| Leite tipo A | ... | ... | ... | ... | ... |
| Leite tipo B | 0,70 | 0,60 | ... | 0,82 | ... |
| Leite tipo C | ... | ... | 0,60 | 0,69 | ... |
| Mamona | ... | ... | ... | ... | ... |
| Mandioca para indústria | 173,82 | ... | 150,00 | ... | 150,00 |
| Mandioca para mesa | 9,40 | ... | ... | 13,00 | ... |
| Mel de abelha | ... | ... | ... | ... | ... |
| Milho | 30,00 | 25,80 | 29,00 | 28,75 | 31,50 |
| Novilha | 463,33 | 550,00 | 550,00 | 484,00 | ... |
| Ovos de codorna | ... | ... | ... | ... | ... |
| Ovos tipo extra | 38,50 | ... | ... | ... | 32,00 |
| Ovos tipo grande | 37,50 | ... | ... | ... | 31,00 |
| Ovos tipo médio | 32,00 | ... | ... | ... | 29,00 |
| Ovos tipo pequeno | 29,00 | ... | ... | ... | 21,00 |
| Poedeira descarte leve | ... | ... | ... | ... | ... |
| Poedeira descarte pesada | ... | ... | ... | ... | ... |
| Soja | 41,00 | 39,50 | ... | 42,25 | ... |
| Sorgo | 24,00 | 20,50 | ... | ... | ... |
| Suíno para abate | 48,00 | 50,00 | 52,00 | 48,20 | 54,00 |
| Tangerina | ... | ... | ... | ... | ... |
| Tomate para indústria | ... | ... | ... | 0,40 | ... |
| Tomate para mesa | ... | ... | ... | 30,00 | ... |
| Touro | 2.100,00 | ... | 2.500,00 | 1.557,14 | ... |
| Trigo | ... | ... | ... | ... | ... |
| Triticale | ... | ... | ... | ... | ... |
| Vaca de criar | 716,67 | 650,00 | 900,00 | 730,00 | ... |
| Vaca gorda | 62,67 | 65,00 | 61,00 | 58,50 | ... |
| Vaca leiteira acima de 20 l/dia | 2.450,00 | ... | 3.000,00 | 2.416,67 | ... |
| Vaca leiteira até 5 l/dia | 765,00 | 1.000,00 | 1.000,00 | 800,00 | ... |
| Vaca leiteira de 10 a 20 l/dia | 1.575,00 | 1.700,00 | 2.000,00 | 2.007,14 | ... |
| Vaca leiteira de 5 a 10 l/dia | 1.000,00 | 1.200,00 | 1.500,00 | 1.183,33 | ... |
| Vaca magra | 541,67 | 640,00 | 700,00 | 491,67 | ... |

Fonte: Instituto de Economia Agrícola e Coordenadoria de Assistência Técnica Integral.

TABELA 3 - Preços Médios Mensais Recebidos pelos Agricultores, segundo os Escritórios de Desenvolvimento Rural, Estado de São Paulo, Janeiro de 2008

(em real)

(continua)

| Produto | Presidente Prudente | Presidente Venceslau | Registro | Ribeirão Preto | S. J. B. Vista |
|---------------------------------|---------------------|----------------------|----------|----------------|----------------|
| Algodão em caroço | 14,50 | 13,50 | ... | 14,00 | ... |
| Algodão em pluma | ... | ... | ... | 44,00 | ... |
| Amendoim em casca | 36,50 | 35,00 | ... | 34,00 | ... |
| Arroz em casca | ... | ... | ... | ... | 27,00 |
| Banana nanica | ... | ... | 8,00 | ... | ... |
| Batata | ... | ... | ... | ... | 38,75 |
| Bezerro | 390,00 | 465,00 | ... | 402,50 | 381,43 |
| Boi gordo | 68,80 | 72,17 | ... | 70,93 | 69,14 |
| Boi magro | 717,50 | 683,33 | ... | 750,00 | 618,57 |
| Borracha (coágulo) | 2,00 | 1,85 | ... | ... | ... |
| Burro domado | 1.200,00 | 1.300,00 | ... | ... | 1.375,00 |
| Café benef. cereja descascado | ... | ... | ... | ... | 268,00 |
| Café benef. secagem natural | ... | ... | ... | 248,50 | 252,63 |
| Café em coco | 70,00 | ... | ... | 80,00 | 80,43 |
| Café em coco renda | 3,50 | ... | ... | ... | 4,15 |
| Cana-de-açúcar | 28,47 | 31,00 | ... | 29,21 | 31,43 |
| Casulo | 5,00 | ... | ... | ... | ... |
| Cebola | ... | ... | ... | ... | 1,00 |
| Feijão | 223,33 | 220,00 | ... | 300,00 | 222,00 |
| Frango para corte | 1,48 | ... | ... | ... | 1,58 |
| Garrote | 575,00 | 573,33 | ... | 580,00 | 525,00 |
| Laranja para indústria | ... | ... | ... | 13,50 | 11,67 |
| Laranja para mesa | ... | ... | ... | 13,50 | 13,33 |
| Leitão de recria | 3,50 | 5,00 | ... | ... | 4,40 |
| Leite tipo A | ... | ... | ... | 0,85 | ... |
| Leite tipo B | 0,63 | 0,65 | ... | 0,73 | 0,70 |
| Leite tipo C | 0,51 | 0,51 | ... | 0,64 | 0,57 |
| Mamona | ... | 1,00 | ... | ... | ... |
| Mandioca para indústria | ... | 140,00 | ... | ... | ... |
| Mandioca para mesa | ... | 10,25 | ... | ... | 16,00 |
| Mel de abelha | 12,00 | 11,00 | ... | 10,00 | ... |
| Milho | 28,80 | 27,33 | ... | 27,75 | 30,31 |
| Novilha | 471,67 | 450,00 | ... | 700,00 | 478,57 |
| Ovos de codorna | ... | ... | ... | ... | ... |
| Ovos tipo extra | ... | ... | ... | 39,70 | 39,50 |
| Ovos tipo grande | ... | ... | ... | 39,00 | 38,50 |
| Ovos tipo médio | 35,00 | ... | ... | 38,70 | 37,00 |
| Ovos tipo pequeno | ... | ... | ... | 37,70 | 34,50 |
| Poedeira descarte leve | ... | ... | ... | ... | ... |
| Poedeira descarte pesada | ... | ... | ... | ... | ... |
| Soja | 40,00 | 33,00 | ... | 40,65 | 46,00 |
| Sorgo | ... | 16,00 | ... | 20,00 | 22,00 |
| Suíno para abate | 53,00 | 50,50 | ... | 57,50 | 48,33 |
| Tangerina | ... | ... | ... | ... | ... |
| Tomate para indústria | ... | ... | ... | ... | ... |
| Tomate para mesa | ... | ... | ... | ... | 30,00 |
| Touro | 1.360,00 | 1.816,67 | ... | 1.450,00 | 1.542,86 |
| Trigo | ... | ... | ... | ... | ... |
| Triticale | ... | ... | ... | ... | ... |
| Vaca de criar | 678,33 | 716,67 | ... | 1.200,00 | 784,29 |
| Vaca gorda | 61,33 | 65,67 | ... | 62,67 | 61,38 |
| Vaca leiteira acima de 20 l/dia | 2.400,00 | 2.150,00 | ... | 2.300,00 | 2.142,86 |
| Vaca leiteira até 5 l/dia | 888,33 | 733,33 | ... | ... | 800,00 |
| Vaca leiteira de 10 a 20 l/dia | 1.775,00 | 1.656,67 | ... | 1.750,00 | 1.628,57 |
| Vaca leiteira de 5 a 10 l/dia | 1.233,33 | 1.100,00 | ... | 1.000,00 | 1.221,43 |
| Vaca magra | 530,00 | 525,00 | ... | ... | 527,14 |

Fonte: Instituto de Economia Agrícola e Coordenadoria de Assistência Técnica Integral.

TABELA 3 - Preços Médios Mensais Recebidos pelos Agricultores, segundo os Escritórios de Desenvolvimento Rural, Estado de São Paulo, Janeiro de 2008

| Produto | (em real) | | | | | (conclusão) |
|---------------------------------|-----------------|-----------|----------|----------|-------------|-------------|
| | S. J. Rio Preto | São Paulo | Sorocaba | Tupã | Votuporanga | |
| Algodão em caroço | ... | ... | ... | ... | 13,50 | |
| Algodão em pluma | ... | ... | ... | ... | 40,50 | |
| Amendoim em casca | ... | ... | ... | 32,00 | ... | |
| Arroz em casca | ... | ... | ... | ... | ... | |
| Banana nanica | ... | ... | ... | 18,00 | ... | |
| Batata | ... | ... | 50,00 | ... | ... | |
| Bezerro | 390,00 | ... | 395,00 | 423,33 | 335,00 | |
| Boi gordo | 72,25 | 60,00 | 75,33 | 70,33 | 70,50 | |
| Boi magro | 715,00 | ... | 500,00 | 786,67 | 687,50 | |
| Borracha (coágulo) | 1,96 | ... | ... | 2,13 | 1,87 | |
| Burro domado | 1.500,00 | ... | 1.050,00 | 1.300,00 | 2.000,00 | |
| Café benef. cereja descascado | 262,50 | ... | ... | 248,30 | ... | |
| Café benef. secagem natural | 237,50 | ... | ... | 241,67 | 230,00 | |
| Café em coco | 75,50 | ... | ... | 65,78 | 66,25 | |
| Café em coco renda | 3,97 | ... | ... | 3,72 | 4,00 | |
| Cana-de-açúcar | 29,52 | ... | 32,00 | 27,24 | 28,15 | |
| Casulo | ... | ... | ... | 6,00 | ... | |
| Cebola | ... | ... | 1,00 | ... | ... | |
| Feijão | ... | ... | 245,00 | ... | 180,00 | |
| Frango para corte | 1,50 | ... | ... | 1,50 | 1,50 | |
| Garrote | 612,50 | ... | 600,00 | 600,00 | 540,00 | |
| Laranja para indústria | 11,00 | ... | 10,00 | ... | 12,33 | |
| Laranja para mesa | 16,00 | ... | 15,00 | ... | 15,00 | |
| Leitão de recria | 3,90 | ... | 3,00 | 4,15 | 3,50 | |
| Leite tipo A | ... | ... | 0,95 | ... | ... | |
| Leite tipo B | ... | ... | 0,75 | 0,62 | ... | |
| Leite tipo C | 0,57 | ... | 0,63 | 0,58 | 0,64 | |
| Mamona | ... | ... | ... | ... | ... | |
| Mandioca para indústria | ... | ... | ... | 170,00 | ... | |
| Mandioca para mesa | ... | ... | 7,00 | 11,00 | ... | |
| Mel de abelha | 11,00 | ... | 11,00 | 13,00 | 9,50 | |
| Milho | 29,50 | ... | 29,33 | 28,00 | 29,38 | |
| Novilha | 500,00 | ... | 550,00 | 633,33 | 612,50 | |
| Ovos de codorna | ... | ... | ... | 20,00 | ... | |
| Ovos tipo extra | ... | ... | 45,00 | 35,18 | ... | |
| Ovos tipo grande | ... | ... | 45,00 | 34,48 | ... | |
| Ovos tipo médio | ... | ... | 41,50 | 32,10 | ... | |
| Ovos tipo pequeno | ... | ... | ... | 25,60 | ... | |
| Poedeira descarte leve | ... | ... | ... | 0,48 | ... | |
| Poedeira descarte pesada | ... | ... | ... | 0,50 | ... | |
| Soja | 40,00 | ... | ... | ... | 45,50 | |
| Sorgo | 25,00 | ... | ... | ... | 22,00 | |
| Suíno para abate | 46,67 | 50,00 | 48,50 | 49,00 | 47,00 | |
| Tangerina | ... | ... | ... | ... | ... | |
| Tomate para indústria | ... | ... | ... | ... | ... | |
| Tomate para mesa | ... | ... | 30,00 | 35,00 | 28,00 | |
| Touro | 1.466,67 | ... | 1.500,00 | 1.566,67 | 1.575,00 | |
| Trigo | ... | ... | ... | ... | ... | |
| Triticale | ... | ... | ... | ... | ... | |
| Vaca de criar | 685,00 | ... | 900,00 | 775,00 | 875,00 | |
| Vaca gorda | 64,00 | ... | 58,50 | 62,00 | 62,67 | |
| Vaca leiteira acima de 20 l/dia | 3.000,00 | ... | 3.000,00 | 1.300,00 | 2.500,00 | |
| Vaca leiteira até 5 l/dia | 875,00 | ... | 1.500,00 | 866,67 | 766,67 | |
| Vaca leiteira de 10 a 20 l/dia | 2.025,00 | ... | 2.000,00 | 1.200,00 | 1.550,00 | |
| Vaca leiteira de 5 a 10 l/dia | 1.333,33 | ... | 1.000,00 | 1.133,33 | 1.066,67 | |
| Vaca magra | 503,33 | ... | 500,00 | 516,67 | 562,50 | |

Fonte: Instituto de Economia Agrícola e Coordenadoria de Assistência Técnica Integral.

TABELA 4 - Preços Médios Mensais Recebidos pelos Agricultores, segundo as Regiões Administrativas, Estado de São Paulo, Janeiro de 2008¹

| (em real) | | | | | |
|---------------------------------|-----------|------------------|----------|----------|----------|
| (continua) | | | | | |
| Produto | Araçatuba | Baixada Santista | Barretos | Bauru | Campinas |
| Algodão em caroço | 19,50 | ... | ... | 12,00 | 14,10 |
| Algodão em pluma | ... | ... | ... | 39,00 | 45,67 |
| Amendoim em casca | 30,50 | ... | ... | 35,00 | ... |
| Arroz em casca | 29,00 | ... | 30,00 | 35,00 | 30,50 |
| Banana nanica | 14,90 | ... | ... | 11,50 | 13,00 |
| Batata | ... | ... | ... | ... | 38,50 |
| Bezerro | 436,36 | ... | 328,57 | 471,00 | 388,80 |
| Boi gordo | 69,64 | ... | 71,86 | 71,20 | 69,16 |
| Boi magro | 774,55 | ... | 705,00 | 736,67 | 639,72 |
| Borracha (coágulo) | 1,82 | ... | 1,88 | 2,10 | ... |
| Burro domado | 1.575,00 | ... | 1.650,00 | 1.375,00 | 1.355,56 |
| Café benef. cereja descascado | ... | ... | ... | 250,00 | 263,75 |
| Café benef. secagem natural | 251,50 | ... | 210,00 | 235,38 | 250,13 |
| Café em coco | 79,60 | ... | 70,00 | 74,34 | 80,36 |
| Café em coco renda | 3,29 | ... | 3,50 | 3,52 | 3,49 |
| Cana-de-açúcar | 23,91 | ... | 29,48 | 30,14 | 30,59 |
| Casulo | 8,00 | ... | ... | 5,00 | 6,50 |
| Cebola | ... | ... | ... | 0,50 | 0,95 |
| Feijão | 170,00 | ... | ... | 220,00 | 210,00 |
| Frango para corte | 1,00 | ... | 1,75 | 1,59 | 1,55 |
| Garrote | 597,78 | ... | 560,00 | 619,00 | 559,47 |
| Laranja para indústria | ... | ... | 10,23 | 12,36 | 11,10 |
| Laranja para mesa | ... | ... | 14,92 | 15,20 | 13,44 |
| Leitão de recria | 3,60 | ... | 4,65 | 3,33 | 4,29 |
| Leite tipo A | ... | ... | ... | ... | ... |
| Leite tipo B | 0,53 | ... | 0,65 | 0,86 | 0,67 |
| Leite tipo C | 0,59 | ... | 0,60 | 0,63 | 0,56 |
| Mamona | ... | ... | ... | ... | ... |
| Mandioca para indústria | ... | ... | ... | ... | 165,45 |
| Mandioca para mesa | ... | ... | 10,00 | 8,00 | 10,45 |
| Mel de abelha | 13,50 | ... | 14,00 | 11,00 | 10,75 |
| Milho | 29,55 | ... | 29,12 | 26,17 | 30,22 |
| Novilha | 588,91 | ... | 507,14 | 576,67 | 475,00 |
| Ovos de codorna | ... | ... | ... | ... | ... |
| Ovos tipo extra | 38,85 | ... | ... | 37,25 | 37,42 |
| Ovos tipo grande | 39,00 | ... | ... | 35,93 | 36,90 |
| Ovos tipo médio | 35,73 | ... | ... | 34,00 | 34,20 |
| Ovos tipo pequeno | 30,00 | ... | ... | 27,67 | 30,20 |
| Poedeira descarte leve | ... | ... | ... | 0,65 | ... |
| Poedeira descarte pesada | ... | ... | ... | 0,83 | ... |
| Soja | 39,37 | ... | 36,40 | 38,00 | 43,80 |
| Sorgo | 20,67 | ... | 20,70 | ... | 23,00 |
| Suíno para abate | 52,00 | ... | 51,20 | 51,60 | 51,50 |
| Tangerina | ... | ... | ... | 12,00 | ... |
| Tomate para indústria | ... | ... | ... | 0,15 | ... |
| Tomate para mesa | ... | ... | ... | 13,00 | 24,00 |
| Touro | 1.700,00 | ... | 1.571,43 | 1.583,33 | 1.666,67 |
| Trigo | ... | ... | ... | ... | 27,60 |
| Triticale | ... | ... | ... | ... | ... |
| Vaca de criar | 796,36 | ... | 711,43 | 791,67 | 789,41 |
| Vaca gorda | 62,60 | ... | 61,00 | 64,50 | 59,52 |
| Vaca leiteira acima de 20 l/dia | 2.575,00 | ... | 2.666,67 | 1.800,00 | 2.305,56 |
| Vaca leiteira até 5 l/dia | 898,18 | ... | 821,43 | 920,00 | 800,26 |
| Vaca leiteira de 10 a 20 l/dia | 1.890,00 | ... | 1.728,57 | 2.100,00 | 1.719,44 |
| Vaca leiteira de 5 a 10 l/dia | 1.259,09 | ... | 1.157,14 | 1.358,33 | 1.198,82 |
| Vaca magra | 540,91 | ... | 482,86 | 555,00 | 534,47 |

¹As unidades para cada produto desta tabela são as mesmas da tabela 2.

Fonte: Instituto de Economia Agrícola e Coordenadoria de Assistência Técnica Integral.

TABELA 4 - Preços Médios Mensais Recebidos pelos Agricultores, segundo as Regiões Administrativas, Estado de São Paulo, Janeiro de 2008

(em real) (continua)

| Produto | Central | Franca | Marília | Presidente Prudente | Registro |
|---------------------------------|----------|----------|----------|---------------------|----------|
| Algodão em caroço | ... | ... | ... | 14,50 | ... |
| Algodão em pluma | ... | 42,00 | ... | 45,00 | ... |
| Amendoim em casca | 45,00 | ... | 33,13 | 35,00 | ... |
| Arroz em casca | ... | ... | 29,00 | ... | ... |
| Banana nanica | ... | ... | 16,25 | 10,00 | 8,00 |
| Batata | ... | ... | ... | ... | ... |
| Bezerro | 393,33 | 283,33 | 450,00 | 405,00 | ... |
| Boi gordo | 73,00 | 71,50 | 70,45 | 70,63 | ... |
| Boi magro | 725,00 | 585,00 | 790,00 | 716,54 | ... |
| Borracha (coágulo) | ... | ... | 2,13 | 1,89 | ... |
| Burro domado | 1.300,00 | 1.000,00 | 1.020,00 | 1.414,29 | ... |
| Café benef. cereja descascado | ... | 285,00 | 252,20 | 210,00 | ... |
| Café benef. secagem natural | 180,00 | 266,33 | 231,00 | 224,50 | ... |
| Café em coco | 60,00 | ... | 68,97 | 67,00 | ... |
| Café em coco renda | 3,00 | ... | 3,62 | 3,50 | ... |
| Cana-de-açúcar | 29,56 | 28,20 | 28,49 | 29,77 | ... |
| Casulo | ... | ... | 6,00 | 5,00 | ... |
| Cebola | ... | ... | ... | ... | ... |
| Feijão | ... | ... | ... | 211,11 | ... |
| Frango para corte | ... | 1,50 | 1,50 | 1,55 | ... |
| Garrote | 500,00 | 516,67 | 613,75 | 580,77 | ... |
| Laranja para indústria | 10,73 | ... | ... | ... | ... |
| Laranja para mesa | 16,00 | ... | 12,00 | ... | ... |
| Leitão de recria | 4,20 | 3,00 | 3,93 | 3,83 | ... |
| Leite tipo A | ... | ... | 0,95 | ... | ... |
| Leite tipo B | ... | 0,68 | 0,66 | 0,65 | ... |
| Leite tipo C | 0,58 | 0,66 | 0,58 | 0,50 | ... |
| Mamona | ... | ... | ... | 0,85 | ... |
| Mandioca para indústria | ... | ... | 154,80 | 146,67 | ... |
| Mandioca para mesa | 8,50 | ... | 11,00 | 10,17 | ... |
| Mel de abelha | ... | ... | 13,00 | 10,50 | ... |
| Milho | 28,25 | 28,38 | 30,25 | 28,68 | ... |
| Novilha | 450,00 | 560,00 | 603,30 | 487,69 | ... |
| Ovos de codorna | ... | ... | 20,00 | ... | ... |
| Ovos tipo extra | 38,00 | 45,00 | 35,68 | 45,00 | ... |
| Ovos tipo grande | 38,00 | ... | 34,91 | 44,00 | ... |
| Ovos tipo médio | 38,00 | 40,00 | 32,56 | 38,50 | ... |
| Ovos tipo pequeno | 38,00 | ... | 26,70 | 37,00 | ... |
| Poedeira descarte leve | ... | ... | 0,46 | 1,00 | ... |
| Poedeira descarte pesada | ... | ... | 0,50 | 1,20 | ... |
| Soja | ... | 41,10 | 44,04 | 36,50 | ... |
| Sorgo | ... | 25,25 | ... | 16,00 | ... |
| Suíno para abate | 60,00 | 55,00 | 48,80 | 51,00 | ... |
| Tangerina | ... | ... | ... | 18,00 | ... |
| Tomate para indústria | 0,30 | ... | ... | ... | ... |
| Tomate para mesa | 13,00 | ... | 33,02 | 30,00 | ... |
| Touro | 1.200,00 | 1.500,00 | 1.900,00 | 1.595,83 | ... |
| Trigo | ... | ... | 33,65 | ... | ... |
| Triticale | ... | ... | ... | ... | ... |
| Vaca de criar | 625,00 | 715,00 | 860,00 | 714,62 | ... |
| Vaca gorda | 65,50 | 65,00 | 62,80 | 63,08 | ... |
| Vaca leiteira acima de 20 l/dia | 2.200,00 | 3.800,00 | 2.185,71 | 2.400,00 | ... |
| Vaca leiteira até 5 l/dia | 900,00 | 1.000,00 | 920,00 | 840,77 | ... |
| Vaca leiteira de 10 a 20 l/dia | 1.750,00 | 2.000,00 | 1.622,50 | 1.927,00 | ... |
| Vaca leiteira de 5 a 10 l/dia | 1.333,33 | 1.300,00 | 1.189,00 | 1.292,31 | ... |
| Vaca magra | 500,00 | 620,00 | 572,80 | 526,36 | ... |

Fonte: Instituto de Economia Agrícola e Coordenadoria de Assistência Técnica Integral.

TABELA 4 - Preços Médios Mensais Recebidos pelos Agricultores, segundo as Regiões Administrativas, Estado de São Paulo, Janeiro de 2008

| Produto | (em real) | | | (conclusão) | |
|---------------------------------|----------------|--------------|-----------------|-------------|----------|
| | Ribeirão Preto | S. J. Campos | S. J. Rio Preto | São Paulo | Sorocaba |
| Algodão em caroço | 14,00 | ... | 13,45 | ... | ... |
| Algodão em pluma | 44,00 | ... | 41,60 | ... | ... |
| Amendoim em casca | 34,00 | ... | 32,00 | ... | ... |
| Arroz em casca | ... | 30,83 | 28,00 | ... | 30,67 |
| Banana nanica | ... | 14,75 | 10,00 | ... | 11,27 |
| Batata | ... | 50,00 | 48,00 | ... | 44,40 |
| Bezerro | 412,00 | 358,33 | 366,50 | ... | 406,00 |
| Boi gordo | 70,66 | 67,33 | 70,40 | 60,00 | 71,00 |
| Boi magro | 750,00 | 603,13 | 693,00 | ... | 681,25 |
| Borracha (coágulo) | ... | ... | 1,90 | ... | ... |
| Burro domado | ... | 1.143,75 | 1.350,00 | ... | 1.200,00 |
| Café benef. cereja descascado | 260,00 | ... | 259,50 | ... | 260,00 |
| Café benef. secagem natural | 248,80 | 228,00 | 232,78 | ... | 252,80 |
| Café em coco | 81,67 | 76,00 | 72,03 | ... | 78,75 |
| Café em coco renda | 4,16 | 3,80 | 3,80 | ... | 4,18 |
| Cana-de-açúcar | 29,10 | 30,00 | 28,55 | ... | 28,49 |
| Casulo | ... | 5,00 | ... | ... | 7,00 |
| Cebola | ... | 0,90 | 0,65 | ... | 0,75 |
| Feijão | 260,00 | 217,50 | 207,14 | ... | 208,85 |
| Frango para corte | ... | 1,20 | 1,70 | ... | 1,89 |
| Garrote | 602,50 | 503,75 | 558,95 | ... | 560,45 |
| Laranja para indústria | 11,25 | 13,45 | 11,42 | ... | 10,74 |
| Laranja para mesa | 13,50 | 20,00 | 16,03 | ... | 15,00 |
| Leitão de recria | 5,00 | 3,37 | 3,64 | ... | 4,23 |
| Leite tipo A | 0,85 | ... | ... | ... | 0,95 |
| Leite tipo B | 0,73 | 0,78 | 0,69 | ... | 0,69 |
| Leite tipo C | 0,67 | 0,69 | 0,62 | ... | 0,62 |
| Mamona | ... | ... | 1,20 | ... | ... |
| Mandioca para indústria | ... | ... | 165,00 | ... | 126,67 |
| Mandioca para mesa | ... | 14,33 | 9,25 | ... | 9,75 |
| Mel de abelha | 12,50 | 8,00 | 11,30 | ... | 11,00 |
| Milho | 28,17 | 29,00 | 30,10 | ... | 29,65 |
| Novilha | 627,50 | 517,14 | 531,75 | ... | 462,14 |
| Ovos de codorna | ... | ... | 12,70 | ... | ... |
| Ovos tipo extra | 42,35 | ... | 39,60 | ... | 40,80 |
| Ovos tipo grande | 41,50 | ... | 40,67 | ... | 40,43 |
| Ovos tipo médio | 40,85 | ... | 37,00 | ... | 38,18 |
| Ovos tipo pequeno | 37,70 | ... | 33,50 | ... | 33,95 |
| Poedeira descarte leve | ... | ... | 0,45 | ... | ... |
| Poedeira descarte pesada | ... | ... | 0,65 | ... | ... |
| Soja | 40,62 | 42,25 | 40,29 | ... | 38,75 |
| Sorgo | 20,50 | ... | 22,00 | ... | 20,00 |
| Suíno para abate | 54,50 | 49,33 | 47,87 | 50,00 | 48,04 |
| Tangerina | ... | ... | 16,00 | ... | ... |
| Tomate para indústria | ... | 0,40 | 0,26 | ... | ... |
| Tomate para mesa | 20,00 | 30,00 | 26,67 | ... | 19,63 |
| Touro | 1.600,00 | 1.511,11 | 1.436,67 | ... | 1.718,18 |
| Trigo | ... | ... | 32,05 | ... | 32,00 |
| Triticale | ... | ... | 26,00 | ... | 25,50 |
| Vaca de criar | 960,00 | 835,71 | 737,75 | ... | 828,57 |
| Vaca gorda | 63,25 | 58,25 | 62,37 | ... | 60,87 |
| Vaca leiteira acima de 20 l/dia | 2.700,00 | 2.500,00 | 2.483,53 | ... | 2.433,33 |
| Vaca leiteira até 5 l/dia | 975,00 | 800,00 | 816,67 | ... | 910,77 |
| Vaca leiteira de 10 a 20 l/dia | 2.325,00 | 1.927,78 | 1.828,75 | ... | 1.784,62 |
| Vaca leiteira de 5 a 10 l/dia | 1.600,00 | 1.187,50 | 1.135,88 | ... | 1.153,57 |
| Vaca magra | 610,00 | 481,25 | 492,63 | ... | 546,36 |

Fonte: Instituto de Economia Agrícola e Coordenadoria de Assistência Técnica Integral.

TABELA 5 - Preços Médios Mensais de Venda no Mercado Atacadista, Cidade de São Paulo, Outubro de 2007 a Janeiro de 2008

| | | (em real) | | (continua) | |
|-------------------------------|------------|-----------|----------|------------|---------|
| Produto | Unidade | Outubro | Novembro | Dezembro | Janeiro |
| Alho | | | | | |
| Argentino (branco) | cx. 10kg | - | - | - | - |
| Argentino (roxo) | cx. 10kg | 46,50 | 45,32 | 37,73 | 40,00 |
| Chinês (branco) | cx. 10kg | 39,18 | 43,84 | 40,33 | 38,95 |
| Espanhol (roxo) | cx. 10kg | - | - | - | - |
| Nacional DF-GO (roxo) | cx. 10kg | - | 41,58 | - | - |
| Nacional MG (roxo) | cx. 10kg | - | 42,74 | 41,58 | 43,31 |
| Nacional SC (roxo) | cx. 10kg | - | - | - | - |
| Amendoim | | | | | |
| Descascado catado | sc. 50kg | 147,50 | 174,47 | 209,41 | 208,57 |
| Em casca | sc. 25kg | 50,00 | 53,89 | 55,00 | - |
| Arroz beneficiado | | | | | |
| Uruguai tipo 1 | sc. 50kg | 62,18 | 63,11 | 66,11 | 66,43 |
| Arroz em fardo | | | | | |
| Agulhinha parboilizado tipo 1 | fardo 30kg | 41,82 | 45,21 | 45,50 | 45,43 |
| Agulhinha tipo 1 | fardo 30kg | 41,82 | 44,58 | 45,36 | 45,43 |
| Agulhinha tipo 2 | fardo 30kg | 38,50 | 40,00 | 40,46 | 41,25 |
| Batata | | | | | |
| Cupido lavada | sc. 50kg | 52,50 | 55,31 | 49,44 | 47,14 |
| Asterix escovada | sc. 50kg | - | - | 55,28 | 47,38 |
| Asterix lavada | sc. 50kg | 56,70 | 74,87 | 59,25 | 42,79 |
| Baraka escovada | sc. 50kg | 50,98 | 66,74 | 59,17 | 42,57 |
| Agata escovada | sc. 50kg | - | 60,00 | 42,00 | 45,00 |
| Agata lavada | sc. 50kg | 49,57 | 60,08 | 48,89 | 41,81 |
| Monalisa escovada | sc. 50kg | 45,43 | 57,61 | 40,53 | 34,93 |
| Monalisa lavada | sc. 50kg | 50,02 | 63,21 | 48,47 | 41,26 |
| Bintje lavada | sc. 50kg | - | 72,83 | - | - |
| Cesar escovada | sc. 50kg | 48,64 | 55,00 | - | 43,50 |
| Cesar lavada | sc. 50kg | 54,00 | 60,00 | 51,11 | 47,57 |
| Cebola | | | | | |
| Argentina | sc. 20kg | - | - | - | - |
| Monte Alto | sc. 20kg | 16,07 | 17,24 | 17,44 | 24,07 |
| PE-BA | sc. 20kg | 16,09 | 16,80 | 16,56 | - |
| Piedade | sc. 20kg | 15,69 | 17,34 | 17,72 | 24,36 |
| Rio Grande do Sul | sc. 20kg | - | - | 18,56 | 24,95 |
| Santa Catarina | sc. 20kg | - | 17,58 | 18,33 | 25,12 |
| São José do Rio Pardo | sc. 20kg | 16,14 | 17,21 | 16,67 | - |
| Farinha de mandioca | | | | | |
| Farinha crua fina | sc. 50kg | 45,52 | 49,06 | 54,14 | 54,51 |
| Farinha crua grossa | sc. 40kg | 36,57 | 41,33 | 45,00 | 45,10 |
| Farinha torrada | sc. 50kg | 48,02 | 57,07 | 67,94 | 65,19 |
| Farinha de trigo | | | | | |
| Comum | sc. 50kg | 54,07 | 56,00 | 55,50 | 55,33 |
| Especial | sc. 50kg | 55,30 | 58,63 | 58,25 | 57,33 |
| Feijão | | | | | |
| Carioquinha tipo 1 | sc. 60kg | 146,50 | 198,11 | 234,61 | 251,60 |
| Carioquinha tipo 2 | sc. 60kg | 141,34 | 185,92 | 210,56 | 235,83 |
| Preto tipo 1 | sc. 60kg | 86,66 | 105,16 | 130,97 | 142,50 |
| Preto tipo 2 | sc. 60kg | 78,57 | 89,16 | 114,17 | 122,69 |

Fonte: Instituto de Economia Agrícola.

TABELA 5 - Preços Médios Mensais de Venda no Mercado Atacadista, Cidade de São Paulo, Outubro de 2007 a Janeiro de 2008

| | | (em real) | | | (conclusão) |
|------------------------|-------------|-----------|----------|----------|-------------|
| Produto | Unidade | Outubro | Novembro | Dezembro | Janeiro |
| Milho | | | | | |
| Amarelo CIF Campinas | sc.60kg | 27,97 | 32,89 | 34,53 | 31,51 |
| Amarelo FOB Mogiana | sc.60kg | 25,27 | 30,73 | 32,22 | 29,33 |
| Amarelo FOB Sorocabana | sc.60kg | 25,20 | 30,37 | 32,19 | 29,32 |
| Pipoca argentina | sc.25kg | 40,00 | 39,87 | 43,31 | 49,29 |
| Pipoca nacional | sc.30kg | 36,00 | 35,95 | 40,69 | 46,79 |
| Óleo | | | | | |
| Milho | cx.20 latas | - | - | - | - |
| Soja | cx.20 latas | 40,50 | 43,30 | 52,22 | 54,73 |
| Soja | | | | | |
| CIF Santos | sc.60kg | - | - | - | - |
| FOB Mogiana | sc.60kg | 40,99 | 42,26 | 44,14 | 46,52 |
| FOB Sorocabana | sc.60kg | 40,99 | 42,26 | 44,14 | 46,52 |
| Trigo | | | | | |
| FOB Mogiana | sc.60kg | 36,95 | 34,94 | 35,00 | 36,00 |
| Ave abatida | | | | | |
| Frango resfriado | Kg | 2,27 | 2,47 | 2,53 | 2,25 |
| Banha de porco | | | | | |
| Empacotada | cx.30kg | 41,25 | 42,19 | - | - |
| Carne bovina resfriada | | | | | |
| Dianteiro com osso | Kg | 3,11 | 3,45 | 3,34 | 3,32 |
| Ponta de agulha | Kg | 2,82 | 3,19 | 3,23 | 2,95 |
| Traseiro com osso | Kg | 5,14 | 5,54 | 5,57 | 5,53 |
| Carne suína | | | | | |
| 1/2 carcaça | Kg | 3,57 | 3,95 | 4,82 | 4,20 |
| Charque | | | | | |
| Dianteiro | Kg | 6,00 | 6,31 | 6,68 | 6,58 |
| Ponta de agulha | Kg | 5,67 | 5,98 | 6,13 | 6,25 |
| Manteiga | | | | | |
| Com sal | Kg | - | 10,51 | - | - |
| Sem sal | Kg | 7,09 | 7,41 | 8,24 | 8,60 |
| Ovo branco | | | | | |
| Extra | cx.30dz. | 43,44 | 43,25 | 50,18 | 45,49 |
| Grande | cx.30dz. | 42,03 | 41,92 | 48,36 | 44,01 |
| Médio | cx.30dz. | 39,64 | 39,75 | 46,31 | 42,08 |
| Ovo vermelho | | | | | |
| Extra | cx.30dz. | 45,68 | 45,51 | 51,81 | 47,90 |
| Grande | cx.30dz. | 43,77 | 43,62 | 50,39 | 46,21 |
| Médio | cx.30dz. | 41,57 | 41,42 | 48,19 | 44,29 |
| Pinto de um dia | | | | | |
| Corte | unidade | 0,53 | 0,53 | 0,53 | 0,53 |
| Postura branco | unidade | 1,30 | 1,30 | 1,30 | 1,30 |
| Postura vermelho | unidade | 1,40 | 1,40 | 1,40 | 1,40 |
| Queijo | | | | | |
| Frescal | kg | 7,70 | 7,79 | 9,65 | 9,06 |
| Minas padrão | kg | 9,87 | 10,77 | 13,04 | 13,44 |
| Mussarela | kg | 10,46 | 10,82 | 11,91 | 11,38 |
| Parmesão | kg | 13,75 | 14,54 | 18,93 | 17,53 |
| Prato | kg | 10,60 | 10,92 | 12,42 | 11,38 |
| Provolone curado | kg | 13,63 | 13,58 | 13,70 | 12,80 |
| Provolone fresco | kg | 13,00 | 13,14 | 14,25 | 14,85 |

Fonte: Instituto de Economia Agrícola.

TABELA 6 - Preços Médios Mensais no Varejo, Cidade de São Paulo, Outubro de 2007 a Janeiro de 2008

| (em real) | | (continua) | | | |
|-----------------------------|------------|------------|----------|----------|---------|
| Produto | Unidade | Outubro | Novembro | Dezembro | Janeiro |
| Produtos básicos e diversos | | | | | |
| Açúcar | kg | 1,18 | 1,12 | 1,15 | 1,15 |
| Arroz | kg | 1,57 | 1,63 | 1,64 | 1,67 |
| Café solúvel | vidro 100g | 6,57 | 6,66 | 6,49 | 6,67 |
| Chá preto | pc.100g | - | - | - | - |
| Feijão | kg | 2,69 | 3,25 | 4,23 | 4,56 |
| Pó de café | pc. 500g | 5,48 | 5,12 | 5,42 | 5,45 |
| Carne e derivados | | | | | |
| Banha de porco | pc. kg | - | - | - | - |
| Carne bovina | kg | 8,32 | 8,50 | 9,39 | 9,32 |
| Carne suína | kg | 6,99 | 6,97 | 8,07 | 8,20 |
| Frango | kg | 3,22 | 3,22 | 3,47 | 3,54 |
| Lingüiça de porco | kg | 8,62 | 7,42 | 8,80 | 8,47 |
| Ovos | dz. | 2,76 | 2,65 | 2,56 | 2,73 |
| Toucinho fresco | kg | 2,88 | 3,53 | 2,94 | 3,16 |
| Conservas e embutidos | | | | | |
| Azeitona granel | kg | 11,43 | 12,28 | 12,97 | 13,65 |
| Ervilha | lata 200g | 1,09 | 1,17 | 1,16 | 1,16 |
| Goiabada | lata 700g | 4,02 | 3,81 | 3,86 | 3,84 |
| Massa de tomate | lata 140g | 1,02 | 1,03 | 1,07 | 1,04 |
| Mortadela | kg | 8,22 | 8,32 | 8,75 | 8,84 |
| Palmito | lata 400g | - | - | - | - |
| Pêssego em calda | lata 450g | 4,90 | 4,65 | 4,48 | 4,79 |
| Presunto cozido | kg | 11,78 | 11,30 | 11,52 | 12,56 |
| Salsicha viena | kg | 12,58 | 11,26 | 12,77 | 11,96 |
| Sardinha | lata 135g | 1,71 | 1,71 | 1,79 | 1,79 |
| Farináceos e massas | | | | | |
| Bolacha | pc. 200g | 1,32 | 1,31 | 1,28 | 1,32 |
| Farinha de mandioca | pc. 500g | 1,40 | 1,41 | 1,34 | 1,37 |
| Farinha de milho | pc. 500g | 1,54 | 1,55 | 1,46 | 1,48 |
| Farinha de trigo | kg | 1,59 | 1,68 | 1,56 | 1,60 |
| Fubá mimoso | pc. 500g | 1,00 | 1,01 | 0,96 | 0,97 |
| Macarrão | pc. 500g | 1,47 | 1,53 | 1,61 | 1,54 |
| Maisena | pc. 500g | 3,08 | 3,12 | 2,61 | 2,88 |
| Pão francês | 50g | 0,20 | 0,20 | 0,21 | 0,21 |

Fonte: Instituto de Economia Agrícola.

TABELA 6 - Preços Médios Mensais no Varejo, Cidade de São Paulo, Outubro de 2007 a Janeiro de 2008

| | | (em real) | | | (continua) |
|----------------------|-----------|-----------|----------|----------|------------|
| Produto | Unidade | Outubro | Novembro | Dezembro | Janeiro |
| Frutas | | | | | |
| Abacate | unidade | 0,95 | 1,09 | 1,31 | 1,01 |
| Abacaxi | unidade | 3,11 | 3,34 | 3,24 | 3,23 |
| Banana climatizada | dz. | - | - | - | - |
| Banana maçã | dz. | 2,65 | 2,95 | 2,92 | 3,26 |
| Banana nanica | dz. | 1,78 | 1,86 | 1,91 | 1,94 |
| Banana prata | dz. | 3,17 | 3,16 | 3,11 | 3,39 |
| Caqui | unidade | - | - | - | - |
| Figo | cx.1kg | 4,92 | 9,15 | 7,38 | 6,39 |
| Laranja | dz. | 2,14 | 2,47 | 2,65 | 2,88 |
| Limão tahiti | dz. | 2,25 | 2,23 | 1,92 | 1,60 |
| Maçã estrangeira | unidade | 0,86 | 0,96 | 0,95 | 1,08 |
| Maçã nacional | kg | 2,37 | 2,47 | 2,49 | 3,68 |
| Maçã nacional | unidade | 0,55 | 0,66 | 0,63 | 0,64 |
| Mamão | kg | 2,03 | 2,06 | 2,01 | 2,32 |
| Manga | unidade | 0,96 | 1,26 | 1,14 | 1,27 |
| Maracujá azedo | kg | 3,26 | 3,59 | 3,59 | 4,91 |
| Melancia | kg | 1,32 | 1,61 | 1,56 | 1,52 |
| Melão amarelo | unidade | 3,43 | 3,50 | 3,26 | 3,40 |
| Morango | cx.1kg | 7,24 | 7,55 | 7,24 | 7,67 |
| Pêra estrangeira | unidade | 0,82 | 0,80 | 0,89 | 0,92 |
| Pêssego | unidade | - | 0,48 | 0,26 | - |
| Pêssego de mesa | kg | 4,71 | 4,10 | 3,91 | 3,66 |
| Tangerina | dz. | 2,11 | 2,58 | 2,71 | 3,41 |
| Uva comum | kg | 3,49 | 4,17 | 4,44 | 4,51 |
| Uva fina | kg | 4,61 | 5,34 | 5,60 | 5,22 |
| Hortaliças | | | | | |
| Abóbora | kg | 1,49 | 1,47 | 1,52 | 1,49 |
| Abobrinha brasileira | kg | 2,26 | 2,30 | 2,02 | 2,21 |
| Abobrinha italiana | kg | 2,17 | 1,88 | 2,08 | 2,25 |
| Agrião | maço 500g | 1,83 | 1,72 | 1,75 | 1,99 |
| Alface | pé | 0,97 | 1,06 | 1,11 | 1,07 |
| Alho | pc.150g | 1,47 | 1,58 | 1,62 | 1,66 |
| Almeirão | maço 500g | 1,37 | 1,52 | 1,62 | 1,71 |
| Batata | kg | 1,67 | 2,02 | 1,71 | 1,69 |
| Batata-doce | kg | 1,90 | 2,16 | 2,31 | 2,21 |
| Berinjela | kg | 2,27 | 1,92 | 2,03 | 2,36 |
| Beterraba | kg | 1,75 | 1,58 | 1,67 | 1,68 |
| Beterraba | maço 500g | 1,71 | 1,91 | 1,77 | 1,93 |
| Cebola | kg | 1,61 | 1,67 | 1,65 | 1,78 |
| Cenoura | kg | 2,04 | 2,06 | 1,96 | 1,84 |
| Chuchu | kg | 1,65 | 1,61 | 1,61 | 1,65 |

Fonte: Instituto de Economia Agrícola.

TABELA 6 - Preços Médios Mensais no Varejo, Cidade de São Paulo, Outubro de 2007 a Janeiro de 2008

| | | (em real) | | | (conclusão) |
|----------------------------|------------|-----------|----------|----------|-------------|
| Produto | Unidade | Outubro | Novembro | Dezembro | Janeiro |
| Hortaliças | | | | | |
| Couve | maço 500g | 1,36 | 1,40 | 1,42 | 1,38 |
| Couve-flor | unidade | 2,30 | 2,48 | 2,83 | 2,97 |
| Ervilha torta | kg | - | - | - | - |
| Escarola | pé | 1,12 | 1,21 | 1,24 | 1,34 |
| Espinafre | maço 500g | 1,72 | 1,66 | 1,72 | 1,95 |
| Mandioca de mesa | kg | 1,39 | 1,48 | 1,30 | 1,46 |
| Mandioquinha | kg | 3,05 | 3,23 | 3,32 | 3,23 |
| Milho verde | unidade | 0,51 | 0,48 | 0,50 | 0,49 |
| Pepino | kg | 1,65 | 1,54 | 1,44 | 1,56 |
| Pimentão | kg | 2,44 | 2,32 | 2,42 | 2,36 |
| Quiabo | kg | 4,05 | 3,41 | 3,78 | 3,86 |
| Repolho verde | kg | 1,02 | 1,24 | 1,92 | 1,14 |
| Salsa e cebolinha | maço 100g | 0,82 | 0,89 | 0,85 | 0,92 |
| Tomate de mesa | kg | 2,27 | 1,97 | 1,84 | 2,20 |
| Vagem | kg | 3,72 | 3,99 | 3,98 | 3,90 |
| Leite e derivados | | | | | |
| Leite B | litro | 2,08 | 2,04 | 2,09 | 1,99 |
| Leite C | litro | 1,74 | 1,75 | 1,76 | 1,78 |
| Leite condensado | lata 395g | 2,40 | 2,52 | 2,31 | 2,45 |
| Leite em pó integral | lata 400g | 7,07 | 7,44 | 7,08 | 7,37 |
| Manteiga | pc. 200g | 2,58 | 2,56 | 2,61 | 2,50 |
| Queijo minas | kg | 12,96 | 12,89 | 12,40 | 12,81 |
| Queijo minas m. cura | kg | - | - | - | - |
| Queijo prato | kg | 15,34 | 14,60 | 14,27 | 14,54 |
| Óleos e gorduras | | | | | |
| Azeite estrangeiro | lata 500ml | 12,79 | 12,86 | 12,25 | 12,88 |
| Óleo de algodão | lata 900ml | - | - | - | - |
| Óleo de arroz | lata 900ml | - | - | - | - |
| Óleo de girassol | lata 900ml | 3,59 | 3,81 | 3,92 | 4,03 |
| Óleo de milho | lata 900ml | 4,05 | 4,42 | 4,52 | 4,53 |
| Óleo de soja | lata 900ml | 2,19 | 2,29 | 2,51 | 2,59 |
| Margarina | pote 250g | 1,44 | 1,41 | 1,36 | 1,31 |
| Peixes e crustáceos | | | | | |
| Camarão rosa | kg | 44,91 | 46,00 | - | - |
| Camarão sete barbas | kg | 14,42 | - | - | - |
| Pescada média | kg | 10,11 | 9,33 | 8,96 | 8,32 |
| Sardinha | kg | 4,94 | 5,02 | 5,01 | 4,87 |

Fonte: Instituto de Economia Agrícola.

TABELA 7 - Cesta de Mercado, Cidade de São Paulo, Janeiro de 2008

| Produto ¹ | Despesa Familiar ² | | Variação percentual em relação a | |
|---|-------------------------------|--------|----------------------------------|---------|
| | R\$ | % | Dez./07 | Jan./07 |
| Produtos de origem vegetal | | | | |
| Produtos básicos | 127,34 | 35,75 | 1,96 | 11,98 |
| Farináceos e massas | 38,25 | 10,74 | -0,26 | 5,96 |
| Farinhas (4 produtos) | 6,10 | 1,71 | 2,35 | 3,74 |
| Macarrão | 5,31 | 1,49 | -4,32 | 13,95 |
| Pão | 26,84 | 7,53 | 0,00 | 5,01 |
| Açúcar | 11,34 | 3,18 | 0,00 | -20,14 |
| Arroz | 24,08 | 6,76 | 1,82 | -2,90 |
| Café | 15,68 | 4,40 | 0,58 | 7,10 |
| Feijão | 21,97 | 6,17 | 7,80 | - |
| Óleos | 16,02 | 4,50 | 2,82 | 20,18 |
| Frutas | 45,70 | 12,83 | 5,93 | 17,12 |
| Banana | 7,84 | 2,20 | 3,70 | 7,69 |
| Laranja | 19,87 | 5,58 | 8,70 | 11,63 |
| Outras (12 frutas) | 17,99 | 5,05 | 3,99 | 29,05 |
| Hortaliças | 41,42 | 11,63 | 2,65 | 14,29 |
| Alface | 4,41 | 1,24 | -3,71 | 3,76 |
| Batata | 9,67 | 2,71 | -1,12 | 39,74 |
| Cebola | 3,15 | 0,88 | 7,88 | 63,21 |
| Tomate | 7,85 | 2,20 | 19,48 | -4,03 |
| Outras (20 hortalças) | 16,34 | 4,59 | -0,97 | 9,22 |
| Outros produtos (maisena, massa de tomate e goiabada) | 3,11 | 0,87 | 0,97 | -2,81 |
| Subtotal | 217,57 | 61,08 | 2,89 | 13,21 |
| Produtos de origem animal | | | | |
| Carnes e derivados | 67,92 | 19,07 | -0,04 | 20,51 |
| Carnes | 67,12 | 18,84 | -0,04 | 20,74 |
| Carne bovina | 49,27 | 13,83 | -0,75 | 20,88 |
| Frango | 13,87 | 3,89 | 2,06 | 21,67 |
| Carne suína | 3,98 | 1,12 | 1,53 | 16,03 |
| Derivados (lingüiça, banha e toucinho) | 0,80 | 0,22 | 0,00 | 3,90 |
| Leite e derivados | 58,76 | 16,50 | -0,99 | 27,16 |
| Leite | 51,91 | 14,57 | -1,27 | 29,00 |
| Derivados (manteiga e queijo) | 6,85 | 1,92 | 1,18 | 14,74 |
| Ovos | 11,97 | 3,36 | 6,59 | 20,30 |
| Subtotal | 138,65 | 38,92 | 0,09 | 23,22 |
| Total | 356,22 | 100,00 | 1,78 | 16,91 |

¹Cada item pode incluir mais de uma qualidade, marca ou forma de apresentação do produto.

²Baseada nas quantidades adquiridas para o domicílio da família paulistana de renda e tamanho médios, conforme Pesquisa de Orçamentos Familiares (POF-1981/82), da Fundação Instituto de Pesquisas Econômicas, da Universidade de São Paulo (FIEP/USP). Preços coletados em amostragem do IEA.

Fonte: Instituto de Economia Agrícola.

TABELA 8 - Índices Mensais de Preços Recebidos pelos Agricultores Paulistas, Índices de Preços Paços, Índices de Paridade e Índices de Preços no Varejo, Janeiro de 2007 a Janeiro de 2008¹

(Base: ago./94 = 100)

| Ano e mês | IPRV | IPRA | IPR | IPP | IPPF | IPPD |
|-----------|--------|--------|--------|--------|--------|--------|
| 2007 | | | | | | |
| Jan. | 501,31 | 267,32 | 412,80 | 352,71 | 362,79 | 313,53 |
| Fev. | 505,59 | 280,61 | 422,41 | 353,93 | 364,58 | 313,21 |
| Mar. | 506,30 | 282,37 | 423,74 | 358,67 | 372,77 | 308,70 |
| Abr. | 493,57 | 280,94 | 416,13 | 362,14 | 378,61 | 306,07 |
| Mai | 481,93 | 279,17 | 408,88 | 365,42 | 383,20 | 305,96 |
| Jun. | 458,79 | 297,79 | 406,04 | 368,75 | 385,28 | 312,19 |
| Jul. | 438,67 | 321,20 | 406,05 | 370,65 | 386,46 | 315,78 |
| Ago. | 452,58 | 340,53 | 423,07 | 374,15 | 387,87 | 324,38 |
| Set. | 457,52 | 338,33 | 425,05 | 377,89 | 391,27 | 328,82 |
| Out. | 477,40 | 337,64 | 436,59 | 383,30 | 395,14 | 338,00 |
| Nov. | 489,97 | 341,64 | 445,82 | 388,38 | 397,27 | 350,47 |
| Dez. | 506,93 | 356,98 | 462,89 | 400,52 | 406,52 | 369,96 |
| 2008 | | | | | | |
| Jan. | 526,14 | 346,10 | 469,10 | 409,07 | 416,60 | 373,93 |

| Ano e mês | Índice de Paridade | | IPCMV | IPCMA | IPCMT | IPCA |
|-----------|--------------------|-----------------|--------|--------|--------|--------|
| | IPR/IPP(x100) | IPR/IPPF (x100) | | | | |
| 2007 | | | | | | |
| Jan. | 117,04 | 113,78 | 214,81 | 222,32 | 220,91 | 281,53 |
| Fev. | 119,35 | 115,86 | 218,44 | 222,27 | 223,25 | 282,77 |
| Mar. | 118,14 | 113,67 | 219,92 | 224,21 | 224,93 | 283,82 |
| Abr. | 114,91 | 109,91 | 218,54 | 222,95 | 223,58 | 284,53 |
| Mai | 111,89 | 106,70 | 218,21 | 226,14 | 224,54 | 285,32 |
| Jun. | 110,11 | 105,39 | 219,54 | 234,53 | 228,49 | 286,12 |
| Jul. | 109,55 | 105,07 | 217,04 | 244,24 | 230,41 | 286,81 |
| Ago. | 113,07 | 109,08 | 217,80 | 251,64 | 233,61 | 288,16 |
| Set. | 112,48 | 108,63 | 217,63 | 256,07 | 235,13 | 288,68 |
| Out. | 113,90 | 110,49 | 216,32 | 261,04 | 236,12 | 289,54 |
| Nov. | 114,79 | 112,22 | 220,06 | 261,71 | 238,81 | 290,64 |
| Dez. | 115,57 | 113,87 | 228,53 | 273,67 | 248,67 | 292,79 |
| 2008 | | | | | | |
| Jan. | 114,67 | 112,60 | 235,14 | 273,92 | 253,10 | 294,37 |

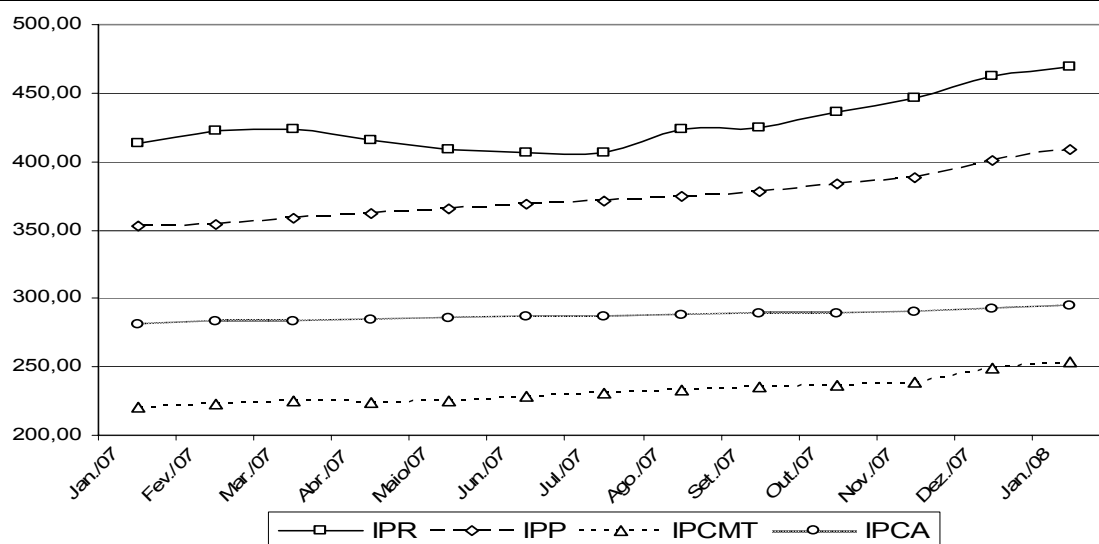

¹As siglas constantes nesta tabela encontram-se nas convenções da página 4.
Fonte: Instituto de Economia Agrícola.

TABELA 9 - Indicadores de Conjuntura Agropecuária, Estado de São Paulo, Janeiro de 2008

| Indicador econômico-financeiro ¹ | Unidade | Janeiro | Variação percentual | | |
|---|-------------|---------|---------------------|------------|-------------|
| | | | Em 1 mês | Em 6 meses | Em 12 meses |
| IGP-DI | - | 374,139 | 0,99 | 7,01 | 8,49 |
| IPCA | - | 294,370 | 0,54 | 2,64 | 4,56 |
| IPR | - | 469,100 | 1,34 | 15,53 | 13,64 |
| IPR-Produtos vegetais | - | 526,140 | 3,79 | 19,94 | 4,95 |
| IPR-Produtos animais | - | 346,100 | -3,05 | 7,75 | 29,47 |
| IPP | - | 409,070 | 2,13 | 10,37 | 15,98 |
| IPP-Adubo | - | 575,140 | 9,95 | 26,24 | 54,36 |
| IPP-Defensivo | - | 241,140 | -1,54 | -5,41 | -3,24 |
| IPP-Máquina | - | 336,530 | 1,43 | 2,62 | 4,59 |
| IPP-Combustível | - | 520,340 | 0,00 | -0,26 | 0,86 |
| IPP-Frete | - | 295,700 | 0,29 | 0,65 | 3,39 |
| Salário mínimo | R\$ | 380,00 | 0,00 | 0,00 | 8,57 |
| Dólar comercial | R\$ | 1,760 | -0,62 | -6,28 | -17,18 |
| Dólar paralelo | R\$ | 2,000 | 0,00 | -5,66 | -14,89 |
| Poupança | % | 0,6015 | - | 3,57 | 7,58 |
| Taxa referencial de juros | % | 0,1010 | - | 0,52 | 1,33 |
| Relação de troca ² | Unidade | Janeiro | Situação | | |
| | | | Há 1 mês | Há 6 meses | Há 12 meses |
| Algodão/adubo | 15kg/t | 79,0 | 71,0 | 62,5 | 48,5 |
| Arroz/adubo | sc.60kg/t | 32,6 | 30,9 | 29,3 | 24,0 |
| Café/adubo | sc.60kg/t | 5,3 | 5,0 | 5,0 | 4,0 |
| Cana-de-açúcar/adubo | t/t | 43,8 | 40,6 | 34,3 | 23,9 |
| Feijão/adubo | sc.60kg/t | 4,7 | 4,3 | 11,1 | 11,1 |
| Laranja/adubo | cx.40,8kg/t | 89,9 | 85,5 | 96,5 | 60,0 |
| Milho/adubo | sc.60kg/t | 33,4 | 30,5 | 46,1 | 31,5 |
| Soja/adubo | sc.60kg/t | 38,9 | 33,3 | 39,2 | 29,7 |
| Milho/soja | sc./sc. | 1,4 | 1,3 | 1,6 | 1,3 |
| Milho/trator | sc./u. | 2.869 | 2.808 | 4.787 | 3.779 |
| Soja/trator | sc./u. | 2.105 | 2.185 | 2.919 | 2.901 |
| Trigo/adubo | t/t | 2,5 | 2,1 | 2,2 | 1,7 |
| Boi gordo/boi magro | cab./cab. | 1,7 | 1,7 | 1,6 | 1,5 |
| Boi gordo/bezerro | cab./cab. | 3,0 | 3,0 | 2,8 | 2,8 |
| Leite B/ração | kg/l | 0,6 | 0,6 | 0,9 | 0,7 |
| Leite C/vaca leiteira | l/cab. | 1.428 | 1.398 | 1.249 | 1.539 |
| Frango/ração | kg/kg | 1,1 | 1,1 | 1,4 | 1,4 |
| Ovo/ração | kg/dz. | 1,0 | 1,1 | 1,3 | 1,0 |
| Suíno/ração | kg/kg | 2,8 | 3,0 | 2,6 | 2,7 |
| Índice de paridade | - | 114,67 | 115,57 | 109,55 | 117,04 |

¹IGP-DI, IPCA, IPR e IPP com base em ago./94 = 100. Dólar: média das cotações diárias de venda. Poupança: rendimento do dia 1º do mês, creditado no 1º dia útil do mês seguinte.

²Produtos vegetais (e leite C): quantidade de produto necessária para adquirir uma tonelada de adubo, um trator ou uma vaca leiteira. Relação milho/soja: número de sacos de milho equivalente, em valor, a um saco de soja. Produtos animais: número de cabeças de boi magro ou bezerro ou quilogramas de ração necessários para compra de uma unidade de produto (1 boi gordo, 1 litro de leite B, 1kg de frango, 1 dúzia de ovos ou 1kg de suíno). Índice de paridade: IPR/IPPx100.

Fonte: Instituto de Economia Agrícola, com base em dados próprios e de outras Instituições.

TABELA 10 - Salários Rurais, por Categoria, Estado de São Paulo, Novembro de 2007

| Categoria | Valor menor | Valor maior | Valor médio | Moda | Mediana | Número de informantes |
|------------------------------|-------------|-------------|-------------|--------|---------|-----------------------|
| Diarista a seco ¹ | 12,00 | 40,00 | 22,21 | 20,00 | 20,00 | 519 |
| Volante ¹ | 12,00 | 50,00 | 22,77 | 20,00 | 22,00 | 474 |
| Administrador ² | 410,00 | 2.714,30 | 870,11 | 800,00 | 800,00 | 498 |
| Tratorista ² | 410,00 | 1.250,00 | 621,60 | 600,00 | 600,00 | 512 |
| Mensalista ² | 410,00 | 900,00 | 472,81 | 410,00 | 450,00 | 515 |
| Capataz ² | 410,00 | 1.229,20 | 603,26 | 600,00 | 600,00 | 319 |

¹Valores expressos em R\$/dia.

²Valores expressos em R\$/mês.

Fonte: Instituto de Economia Agrícola e Coordenadoria de Assistência Técnica Integral.